

Directorio de Proveedores

Planes Comerciales de
Kaiser Permanente Select

Sur de Colorado
y Denver/
Boulder 2022



Su guía de referencia personal sobre los consultorios médicos, los proveedores, los centros de atención, entre otros, para los miembros del plan **Kaiser Permanente** (KP) Select.

kp.org/espanol



Cómo funciona la atención en Kaiser Permanente

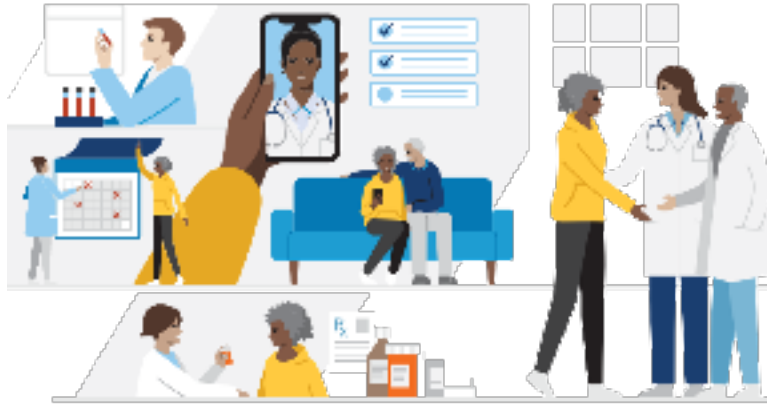

Gracias por elegir Kaiser Permanente. Combinamos la atención y la cobertura en un sistema de prestación de atención integrada, el cual nos hace diferentes a otros proveedores de atención médica.

Sus médicos se comunican entre sí, entre las diferentes especialidades y ubicaciones, por medio de un sistema informático llamado historia clínica electrónica, y tienen acceso inmediato a su historial médico registrado, que incluye los medicamentos recetados, las radiografías, las pruebas de laboratorios y los resultados de los exámenes.¹

Esto les permite coordinar la atención que usted recibe, ¡para que usted no tenga que hacerlo!
Obtenga más atención en kp.org/myhealthyplace (en inglés).

Servicio a los Miembros

303-338-3800 o 1-800-632-9700 (TTY 711).

Centro de Llamadas de Asuntos Clínicos

(consejos médicos las 24 horas del día, los 7 días de la semana)

303-338-4545 o 1-800-218-1059 (TTY 711).

Para programar citas, llame de lunes a viernes, de 6 a. m. a 7 p. m.

1. Los proveedores afiliados podrían o no contar con acceso a su historia clínica electrónica de Kaiser Permanente.

Opciones de atención en línea/móviles



Chat en línea²

Converse en línea con un profesional clínico de salud, asesor financiero, especialista en salud mental o farmacéutico de Kaiser Permanente.



Consultas telefónicas o por video programadas^{2,3}

Programe una consulta telefónica o por video con su profesional clínico de salud o proveedor de salud mental de Kaiser Permanente.



Consejos médicos 24/7

Comuníquese con el Centro de Llamadas de Asuntos Clínicos las 24 horas del día, los 7 días de la semana si necesita consejos médicos o de salud mental de rutina o urgentes, o si necesita ayuda para elegir la opción de atención correcta al **303-338-4545** o **1-800-218-1059** (TTY 711).



Consultas por video y telefónicas en cualquier momento 24/7²

Para tener una consulta con un profesional clínico de salud en cualquier momento ya sea por video o por teléfono y obtener consejos de rutina o urgentes, sin necesidad de una cita, ingrese a **kp.org/getcare** (haga clic en “Español”).



Correo electrónico³

Obtenga respuestas a preguntas sobre asuntos médicos no urgentes enviando un correo electrónico al consultorio del profesional clínico de salud.



Consulta en línea

Responda un breve cuestionario sobre sus síntomas. Recibirá instrucciones para el autocuidado o, de ser necesario, se le dirigirá a un canal de atención virtual.



Para obtener la información más actualizada sobre las pruebas, las vacunas y las dosis de refuerzo contra el COVID-19, visite kp.org/coronavirus (haga clic en “Español”).



Con la aplicación de Kaiser Permanente y kp.org/espanol, usted puede:

- programar o cancelar citas³
- resurtir medicamentos recetados
- consultar los resultados de las pruebas de laboratorio³
- pagar facturas médicas
- ¡y mucho más!

Configure su cuenta en **kp.org/register** (haga clic en “Español”), después descargue nuestra aplicación en su dispositivo móvil.

2. Se ofrecen sin costo adicional para la mayoría de los planes de salud. Con algunos planes de la Organización de Proveedores Preferidos (Preferred Provider Organization, PPO) o planes de salud con deducibles altos, se debe pagar un copago, coseguro o deducible antes de que estos servicios se proporcionen sin costo adicional.
3. Estos servicios están disponibles cuando consulta a proveedores de Kaiser Permanente.

Opciones para recibir atención en persona



Cuidados de rutina

Los cuidados de rutina consisten en consultas con su profesional clínico de salud para una revisión, exámenes de prevención, o asuntos de salud no urgentes.



Atención especializada

La atención especializada incluye servicios por parte de médicos capacitados en áreas específicas de la atención, como cardiología, dermatología, ortopedia, entre otras. No se necesita una referencia para consultar a muchos de los especialistas.



Atención pediátrica

La atención pediátrica de rutina (para niños de hasta 18 años) se brinda solo con cita.



Programe una cita³

Programa citas de rutina, para atención especializada y pediátrica en kp.org/espanol, por medio de la aplicación móvil, o llamando al **303-338-4545** o **1-800-218-1059** (TTY 711), de lunes a viernes, de 6 a. m. a 7 p. m.



Atención para pacientes hospitalizados

Si necesita una hospitalización programada, su médico seguramente lo referirá a alguno de los muchos hospitales de la red de Kaiser Permanente.



Atención de urgencia

La atención de urgencia es para enfermedades o lesiones que requieren atención inmediata, pero que no son emergencias médicas o psiquiátricas. Estas pueden incluir dolor abdominal, asma, tos, fiebre, dolor de garganta, dolor de oído, dolor de cabeza, migrañas, laceraciones leves, torceduras de tobillo y otras afecciones urgentes.

Servicios de salud mental

Obtenga atención para la depresión, el consumo de sustancias, los trastornos alimentarios, la evaluación y el control de medicamentos, entre otros. Programe citas en kp.org/appointments (haga clic en "Español") o llame al **303-471-7700** (TTY 711) o a la línea telefónica gratuita al **1-866-359-8299** (TTY 711).

En el sur de Colorado, llame al **1-866-702-9026** (TTY 1-866-835-2755).



3. Estos servicios están disponibles cuando consulta a proveedores de Kaiser Permanente.

Acerca de este directorio

La información que aparece en este directorio es precisa a partir de la fecha de impresión del 28 de diciembre de 2021 y aplica a los planes comerciales (incluidos los de la Organización para el mantenimiento de la salud [Health Maintenance Organization, HMO], HMO con deducible [DHMO] y los planes de salud con deducible alto [High Deductible Health Plan, HDHP]) suscritos por Kaiser Foundation Health Plan of Colorado. La disponibilidad de los médicos, hospitales, proveedores y los servicios está sujeta a cambios.

Según el conocimiento de Kaiser Permanente, la información dentro de este directorio está actualizada a la fecha de su publicación. Los proveedores son responsables de notificar a Kaiser Permanente de cualquier cambio en su información. Kaiser Permanente no es responsable del uso de directorios no actualizados. Para obtener la información más actualizada del directorio de proveedores o si no puede encontrar un proveedor que cumpla sus necesidades dentro de este directorio, consulte el directorio en línea en kp.org/locations (haga clic en “Español”) o comuníquese con Servicio a los Miembros al **303-338-3800** o **1-800-631-9700** (TTY 711), de lunes a viernes de 8 a. m. a 6 p. m.

Kaiser Permanente toma en consideración los siguientes aspectos al crear y mantener las redes de proveedores:

- tamaño y demografía de la población a la que se le brindará el servicio,
- el inventario del proveedor y tipos de centros de atención necesarios para atender a la población,
- los índices de proporción de médicos y miembros, y los estándares geográficos de acceso,
- aplicación de criterios de acreditación que abarcan, entre otros, capacitación educativa, licencias, experiencia profesional, certificación de la junta y referencias profesionales.

Puede seleccionar un proveedor de atención médica primaria (Primary Care Physician, PCP) de Medicina Familiar, Pediatría o Medicina Interna. Cuando sea posible, le recomendamos que elija un PCP cuyo consultorio se encuentre en un edificio de oficinas médicas de Kaiser Permanente. Según su plan, es posible que tenga un copago o un coseguro más bajo con ciertos PCP (que están marcados como “costo compartido preferido”). Consulte su Evidencia de Cobertura (Evidence of Coverage) para ampliar la información. **Es posible que se necesite una autorización o una referencia para acceder a algunos de los proveedores mencionados en el directorio.** Si tiene alguna pregunta, comuníquese con Servicio a los Miembros.

Nota: Un proveedor comunitario esencial (Essential Community Provider, ECP) es un proveedor de atención médica que atiende a personas de alto riesgo, con necesidades especiales y con pocos recursos. De acuerdo con la Ley de Cuidado de Salud Asequible, los planes de salud deben tener contratos con un número adecuado de este tipo de proveedores en todas las áreas donde atienden.

Para reportar cualquier inexactitud en este directorio, llame a Servicio a los Miembros al **303-338-3800** o al **1-800-631-9700** (TTY 711), de lunes a viernes, de 8 a. m. a 6 p. m. Los miembros también pueden reportar cualquier inexactitud en kp.org/memberservices (haga clic en “Español”).

INSTALACIONES ADAPTADAS PARA PERSONAS CON DISCAPACIDADES FÍSICAS

Nuestra política en Kaiser Permanente es hacer que nuestros centros de atención, servicios y programas sean accesibles para las personas con discapacidades, de acuerdo con lo que estipulan las leyes federales y estatales que prohíben la discriminación por una discapacidad. Kaiser Permanente ofrece adaptaciones razonables para las personas con discapacidades, que incluyen: (1) acceso para animales guía y para quienes los usan, excepto en los casos en los que el animal represente un riesgo significativo para la salud o la seguridad; (2) aparatos auditivos y servicios adecuados que sean necesarios para garantizar una comunicación efectiva con personas que tienen alguna discapacidad auditiva, cognitiva o de comunicación, incluidos los servicios de interpretación de la lengua de señas y materiales informativos disponibles en formatos alternativos (por ejemplo: impresiones en letra grande, cintas de audio o CD, textos/discos/CD-ROM electrónicos, y Braille); y (3) salas de exploración y equipo médico para personas con discapacidades. Si tiene alguna pregunta específica, comuníquese con Servicio a los Miembros.

Fecha de publicación: 28 de diciembre de 2021

Proveedores de Atención Médica Primaria

Medicina Familiar

Adams

Kaiser Permanente Brighton Medical Offices

859 South 4th Avenue Brighton,
CO 80601
(303)338-4545

Jim Do, MD *

Se aceptan pacientes nuevos

Priyanka Gupta, MD *

No se aceptan pacientes nuevos

Zachary Hutzayluk, MD *

Se aceptan pacientes nuevos

Loree Koza, DO *

No se aceptan pacientes nuevos

Christine Pigott, MD *

No se aceptan pacientes nuevos

Kate Weniger, DO *

Se aceptan pacientes nuevos

Kaiser Permanente Hidden Lake Medical Offices

7701 Sheridan Boulevard
Westminster, CO 80003
(303)338-4545

Luke Beckman, MD *

Se aceptan pacientes nuevos

Paula Kral, MD *

No se aceptan pacientes nuevos

Rachel Miller, MD *

No se aceptan pacientes nuevos

Janisse Rears, DO * Español

No se aceptan pacientes nuevos

Lindsey Schaffer, MD *

Se aceptan pacientes nuevos

Stephen Sommerschild, MD *

Se aceptan pacientes nuevos

Kurt Walters, MD *

Se aceptan pacientes nuevos

Brian Wright, MD *

Se aceptan pacientes nuevos

Kaiser Permanente Westminster Medical Offices

11245 Huron Street
Westminster, CO 80234
(303)338-4545

Christine Barthe, MD * Español

No se aceptan pacientes nuevos

Smriti Bhandari, MD * Nepali

No se aceptan pacientes nuevos

Elizabeth Eichner, MD *

No se aceptan pacientes nuevos

Christopher Fellenz, MD * Español

Se aceptan pacientes nuevos

Daniel Gilman, DO *

Se aceptan pacientes nuevos

Dianne Glenn, MD *

No se aceptan pacientes nuevos

Sarah Goldberg, MD *

No se aceptan pacientes nuevos

Brent Herron, MD *

Se aceptan pacientes nuevos

Frances Hindt, MD *

Se aceptan pacientes nuevos

James Hutchings, DO *

Se aceptan pacientes nuevos

Brian Juan, MD *

No se aceptan pacientes nuevos

Ami Khatri, MD *

Se aceptan pacientes nuevos

Todd Landin, MD *

Se aceptan pacientes nuevos

David Law, MD * Cantonés

Se aceptan pacientes nuevos

Keren Schaalman, MD *

Se aceptan pacientes nuevos

Sarah Wear, DO *

Se aceptan pacientes nuevos

Arapahoe

Kaiser Permanente Arapahoe Medical Offices

5555 East Arapahoe Road
Centennial, CO 80122
(303)338-4545

Stephen Macari, MD *

Se aceptan pacientes nuevos

Jacob McKeegan, MD *

Se aceptan pacientes nuevos

Kelsey Neitzel, DO *

No se aceptan pacientes nuevos

Ian Parsons, MD * Español

Se aceptan pacientes nuevos

Richard Peterson, MD *

Se aceptan pacientes nuevos

Robert Rhodes, MD *

Se aceptan pacientes nuevos

Sarah Swanson, MD *

No se aceptan pacientes nuevos

Kaiser Permanente Aurora Centrepoint Medical Offices

14701 East Exposition Avenue
Aurora, CO 80012
(303)338-4545

Chiraag Alur, MD * Canarés, español

Se aceptan pacientes nuevos

Elizabeth Banwart, DO *

No se aceptan pacientes nuevos

Ozioma Gab-Ojukwu, MD *

Se aceptan pacientes nuevos

Christina Oh, MD * Español

Se aceptan pacientes nuevos

Susan Piggott, MD *

No se aceptan pacientes nuevos

Anna Plunkett, MD *

No se aceptan pacientes nuevos

Erin Shore, MD *

Se aceptan pacientes nuevos

Bert Sriant, DO *

Se aceptan pacientes nuevos

Margret Thompson, MD *

No se aceptan pacientes nuevos

Kaiser Permanente Englewood Medical Offices

2955 South Broadway
Englewood, CO 80113
(303)338-4545

Della Bennett, DO *

Se aceptan pacientes nuevos

Lovett Elango, MD *

Se aceptan pacientes nuevos

Kate Frueh Miller, DO * Alemán, español

Se aceptan pacientes nuevos

Ada Gillis, MD *

Se aceptan pacientes nuevos

Felipe Hernandez, MD * Español

No se aceptan pacientes nuevos

Daniel Jones, MD *

Se aceptan pacientes nuevos

Brant Odland, DO *

No se aceptan pacientes nuevos

Ruth Overlease, MD *

Se aceptan pacientes nuevos

Jessica Seikel, DO *

No se aceptan pacientes nuevos

Kaiser Permanente Smoky Hill Medical Offices

16290 East Quincy Avenue Aurora,
CO 80015
(303)338-4545

Somayyeh Farazandeh, MD *

No se aceptan pacientes nuevos

Blair Gordon, MD *

No se aceptan pacientes nuevos

Melissa Leopard, MD *

No se aceptan pacientes nuevos

* Costo compartido preferido

También puede comunicarse con Servicio a los Miembros a través de KP.org/espanol

Kristopher Murphy, DO *
Se aceptan pacientes nuevos
Marcelle Reilly, DO *
No se aceptan pacientes nuevos
Erik Reite, MD *
Se aceptan pacientes nuevos
Mark Rojec, MD * Indonesio, malayo
No se aceptan pacientes nuevos
Katherine Rostad, DO *
No se aceptan pacientes nuevos
Sean Vidulich, DO *
Se aceptan pacientes nuevos
Ciprian Viziteu, DO * Rumano
Se aceptan pacientes nuevos
Erik Youngblood, MD * Francés, español
No se aceptan pacientes nuevos

Health Center at Strasburg
55981 East Colfax Avenue
Strasburg, CO 80136
(719)632-5700

Ee-Leng DeJesus, DO
Se aceptan pacientes nuevos
Heather Despard, NP
Se aceptan pacientes nuevos
Melissa O'Meara, MD
Se aceptan pacientes nuevos
Sadie Stripling, PA-C
Se aceptan pacientes nuevos

Boulder

Kaiser Permanente Baseline Medical Offices
580 Mohawk Drive
Boulder, CO 80303
(303)338-4545

Eileen Bickford, MD *
Se aceptan pacientes nuevos
Scott Clemensen, MD * Francés
Se aceptan pacientes nuevos
David Davis, MD *
Se aceptan pacientes nuevos
Micheline Kuhr, MD * Árabe
Se aceptan pacientes nuevos
Sepeideh Nouhi, MD *
Se aceptan pacientes nuevos

Kaiser Permanente Longmont Medical Offices
2345 Bent Way
Longmont, CO 80503
(303)338-4545

Anjoli Dixit, MD * Español
No se aceptan pacientes nuevos
Brian Juan, MD *
No se aceptan pacientes nuevos
Suzanne Parsons, MD * Español
No se aceptan pacientes nuevos

Fabio Pivetta, DO *
Se aceptan pacientes nuevos
Alison Railsback, MD * Español
No se aceptan pacientes nuevos
Hillard Zallen, MD *
Se aceptan pacientes nuevos
Paula Zegob-Hartmann, MD * Español
No se aceptan pacientes nuevos

Kaiser Permanente Rock Creek Medical Offices
280 Exempla Circle
Lafayette, CO 80026
(303)338-4545

Afsaneh Arefie, MD * Persa
Se aceptan pacientes nuevos
Robert Beeson, MD *
Se aceptan pacientes nuevos
Katherine Callahan, DO *
Se aceptan pacientes nuevos
Robert Hackett, DO *
No se aceptan pacientes nuevos
John Morris, MD *
No se aceptan pacientes nuevos
Nicole Nagel, MD *
No se aceptan pacientes nuevos
Nathalie Nys, DO *
No se aceptan pacientes nuevos
Brandon Sterry, MD * Español
Se aceptan pacientes nuevos
Susan Taylor, MD * Español
No se aceptan pacientes nuevos
Carolyn Tejirian, MD *
No se aceptan pacientes nuevos

Denver

Kaiser Permanente East Denver Medical Offices
10400 East Alameda Avenue
Denver, CO 80247
(303)338-4545

Faranghise Bahhage, MD * Árabe
No se aceptan pacientes nuevos
Matthew Carpenter, MD *
Se aceptan pacientes nuevos
Ifeoma Eleazu, MD *
No se aceptan pacientes nuevos
Scott Goodall, MD *
No se aceptan pacientes nuevos
Thomas Hetherington, DO *
Se aceptan pacientes nuevos
Edward Kim, MD *
Se aceptan pacientes nuevos
Jennifer Lomonaco McLean, MD *
No se aceptan pacientes nuevos
Melanie Rausche, MD * Español
Se aceptan pacientes nuevos

Kaiser Permanente Skyline Medical Offices
1375 East 20th Avenue Denver,
CO 80205
(303)338-4545

Boris Bayerman, DO * Español
Se aceptan pacientes nuevos
Ryan Evans, MD *
Se aceptan pacientes nuevos
Ray Howe, MD *
Se aceptan pacientes nuevos
Shannon Jantz, MD *
No se aceptan pacientes nuevos
Claire Mueller, DO *
No se aceptan pacientes nuevos
Isaac Pierre, MD *
Se aceptan pacientes nuevos
Daniel Stevens, DO *
Se aceptan pacientes nuevos
Gina Stroud, MD *
Se aceptan pacientes nuevos
Leslie Thompson, MD *
Se aceptan pacientes nuevos
Jennifer Tom, DO *
Se aceptan pacientes nuevos

Douglas

Kaiser Permanente Castle Rock Medical Offices
4318 Trail Boss Drive Suite 100
Castle Rock, CO 80104
(303)338-4545

Amity Onders, MD *
No se aceptan pacientes nuevos
Ryan Peterson, MD * Español
Se aceptan pacientes nuevos
Stuart Prins, MD *
No se aceptan pacientes nuevos
Mahkameh Tracy, MD * Persa
Se aceptan pacientes nuevos

Kaiser Permanente Highlands Ranch Medical Offices
9285 Hepburn Street Highlands
Ranch, CO 80129
(303)338-4545

Melanie Bonin, MD * Francés
Se aceptan pacientes nuevos
Sarah Boyer, MD *
No se aceptan pacientes nuevos
Michael Citrin, MD *
Se aceptan pacientes nuevos
Jessica Kauk, DO *
Se aceptan pacientes nuevos
Stephanie Segal, MD *
No se aceptan pacientes nuevos
Deja Vandeloo, MD * Español
No se aceptan pacientes nuevos

* Costo compartido preferido

También puede comunicarse con Servicio a los Miembros a través de KP.org/espanol

Kaiser Permanente Parker Medical Offices

10168 Parkglenn Way
Parker, CO 80138
(303)338-4545

Stefanie Giachino, PA-C *
Se aceptan pacientes nuevos
Brenda Hall, MD * Español
No se aceptan pacientes nuevos
Julian Hsu, MD *
No se aceptan pacientes nuevos
Scott Isbell, MD * Español
Se aceptan pacientes nuevos
Helen Mantila, MD * Vietnamita
Se aceptan pacientes nuevos
Kelly Westhoff, MD *
No se aceptan pacientes nuevos
Steven Wolkenberg, MD *
Se aceptan pacientes nuevos

El Paso

Kaiser Permanente Briargate Medical Offices

4105 Briargate Parkway Suite 125
Colorado Springs, CO 80920
1-800-218-1059

Matthew Bonello, DO *
Se aceptan pacientes nuevos
Jan Dunn, MD *
No se aceptan pacientes nuevos
Kendra Keith, MD *
Se aceptan pacientes nuevos
Zachary Spinuzzi, MD *
Se aceptan pacientes nuevos
Bradley Tennant, DO *
Se aceptan pacientes nuevos

Kaiser Permanente Parkside Medical Offices

215 South Parkside Drive
Suite 215 Colorado Springs, CO 80910
1-800-218-1059

Sara Kerley, MD *
No se aceptan pacientes nuevos
Mary Maytan, MD *
Se aceptan pacientes nuevos
Jacob Stanley, MD *
Se aceptan pacientes nuevos
Choong-Fai Too, MD *
Se aceptan pacientes nuevos
Abigail Urish, MD * Portugués, español
Se aceptan pacientes nuevos

Kaiser Permanente Premier Medical Office

3920 North Union Boulevard
Colorado Springs, CO 80907
1-800-218-1059

Jessica Cosentino, MD *
Se aceptan pacientes nuevos
Jena Reichelt, MD *
No se aceptan pacientes nuevos
Emily Riskey, NP *
No se aceptan pacientes nuevos
Heather Sharp, MD *
Se aceptan pacientes nuevos
Theodore Stefani, MD *
Se aceptan pacientes nuevos

Convenient Care Center and Pediatric Health Center at Academy

3205 North Academy Boulevard
Suite 100
Colorado Springs, CO 80917
(719)632-5700

Eric Bybee, DO
Se aceptan pacientes nuevos
Amy Deitemeyer, PA-C
Se aceptan pacientes nuevos
Chasity Epperly, MD
Se aceptan pacientes nuevos
Devin Gamundoy, DO Español
Se aceptan pacientes nuevos
Miranda Graham, NP Español
Se aceptan pacientes nuevos
Tracee Nelson Yarborough, NP
Se aceptan pacientes nuevos
Royce Toffol, DO
Se aceptan pacientes nuevos
Thomas Weber, MD
Se aceptan pacientes nuevos

Dublin Primary Care PC

2685 Dublin Boulevard Colorado Springs, CO 80918
(719)592-9890

Elaine Astor, MD
Se aceptan pacientes nuevos
John Bell, PA-C
Se aceptan pacientes nuevos
Reeves Bower, MD
Se aceptan pacientes nuevos
Kristine Brunk Frederick, NP
Se aceptan pacientes nuevos
Peter Clothier, DO
Se aceptan pacientes nuevos
Krista Mavety, NP
Se aceptan pacientes nuevos
David Zirkle, DO
Se aceptan pacientes nuevos

Enrichment and Counseling Center

3207 North Academy Boulevard
Suite 100
Colorado Springs, CO 80917
(719)632-5700

Tina Nance, NP
Se aceptan pacientes nuevos
Elena Ollis, NP
Se aceptan pacientes nuevos

Falcon Peak School Based Health Center

12050 Falcon Highway
Peyton, CO 80831
(719)632-5700

Tracee Nelson Yarborough, NP
Se aceptan pacientes nuevos
Randall Seeman, PA-C Español
Se aceptan pacientes nuevos
Natasha Wolinski, PA-C
Se aceptan pacientes nuevos

Health Center at 340 Printers Parkway - Residency

340 Printers Parkway Colorado Springs, CO 80910
(719)632-5700

Eric Bybee, DO
Se aceptan pacientes nuevos
Paul Cump, DO
Se aceptan pacientes nuevos
John Epperly, MD
Se aceptan pacientes nuevos
Gregory Feucht, DO
Se aceptan pacientes nuevos
Daniel Kramer, DO
Se aceptan pacientes nuevos
Erin Luna, DO Español
Se aceptan pacientes nuevos
Alexis Michopoulos, DO
Se aceptan pacientes nuevos
Tracee Nelson Yarborough, NP
Se aceptan pacientes nuevos
Scott Robinson, DO
Se aceptan pacientes nuevos
Royce Toffol, DO
Se aceptan pacientes nuevos

Health Center at Academy Suite 3500

3207 North Academy Boulevard
Suite 3500
Colorado Springs, CO 80917
(719)632-5700

Anna Dickey, PA-C Español
Se aceptan pacientes nuevos
Joshua Jewell, DO
Se aceptan pacientes nuevos

* Costo compartido preferido

También puede comunicarse con Servicio a los Miembros a través de KP.org/espanol

Tracee Nelson Yarborough, NP
Se aceptan pacientes nuevos
Laurie Smith, NP
Se aceptan pacientes nuevos
Joel Tanaka, MD
Se aceptan pacientes nuevos

**Health Center at Academy,
Suite 3100**

3207 North Academy Boulevard
Suite 3100
Colorado Springs, CO 80917
(719)632-5700

Elizabeth Barron, PA-C ^{Español}
Se aceptan pacientes nuevos
Lisa Navarro, PA-C ^{Español}
Se aceptan pacientes nuevos
Tracee Nelson Yarborough, NP
Se aceptan pacientes nuevos
Amber Peterson, MD
Se aceptan pacientes nuevos
Joel Tanaka, MD
Se aceptan pacientes nuevos
Molly Ulrich, NP
Se aceptan pacientes nuevos
Valerie Williams, NP
Se aceptan pacientes nuevos

Health Center at Fountain

350 Lyckman Drive
Fountain, CO 80817
(719)632-5700

Marsha Alger, MD ^{Español}
Se aceptan pacientes nuevos
Arely Dominguez Gonzalez, NP
Se aceptan pacientes nuevos
Kayla Marchesani, PA-C
Se aceptan pacientes nuevos
Christina Nelms, NP
Se aceptan pacientes nuevos
Tracee Nelson Yarborough, NP
Se aceptan pacientes nuevos
Paige Thompson, PA-C ^{Español}
Se aceptan pacientes nuevos
Richard White, PA-C
Se aceptan pacientes nuevos

**Health Center at International
Circle**

2828 International Circle Suite 160
Colorado Springs, CO 80910
(719)632-5700

Lori Downey, PA-C ^{Español}
Se aceptan pacientes nuevos
Ryan Fisher, MD
Se aceptan pacientes nuevos
Tracee Nelson Yarborough, NP
Se aceptan pacientes nuevos

Hannah Pienciak, NP
Se aceptan pacientes nuevos
Natasha Wolinski, PA-C
Se aceptan pacientes nuevos

Health Center at Jet Wing

1815 Jet Wing Drive Colorado
Springs, CO 80916
(719)632-5700

Ravi Gupta, MD
Se aceptan pacientes nuevos
Christine Laramee, PA-C
Se aceptan pacientes nuevos
Bradley Stokes, DO ^{Español}
Se aceptan pacientes nuevos
Brett Waite, PA-C
Se aceptan pacientes nuevos

Health Center at Logan

430 Gold Pass Heights
Colorado Springs, CO 80906
(719)632-5700

Tracee Nelson Yarborough, NP
Se aceptan pacientes nuevos
Kimberly Stein, NP ^{Español}
Se aceptan pacientes nuevos
Kyle Voget, MD ^{Español}
Se aceptan pacientes nuevos

Health Center at Myron Stratton

410 Gold Pass Heights Colorado
Springs, CO 80906
(719)632-5700

Elisabeth Almond, NP
Se aceptan pacientes nuevos
Seth Carley, NP
Se aceptan pacientes nuevos
Christopher Daugherty, PA-C ^{Español}
Se aceptan pacientes nuevos
Tracee Nelson Yarborough, NP
Se aceptan pacientes nuevos
Kimberly Stein, NP ^{Español}
Se aceptan pacientes nuevos
Kaitlin Veselicky, NP
Se aceptan pacientes nuevos
Kyle Voget, MD ^{Español}
Se aceptan pacientes nuevos

Health Center at Rio Grande

117 West Rio Grande Street
Colorado Springs, CO 80903
(719)632-5700

Gregory Morris, PA-C ^{Español}
Se aceptan pacientes nuevos
Tracee Nelson Yarborough, NP
Se aceptan pacientes nuevos
Jessica Sena, NP ^{Español}
Se aceptan pacientes nuevos

**Health Center at Union -
Fellowship**

225 South Union Boulevard
Colorado Springs, CO 80910
(719)632-5700

Amber Carriveau, NP
Se aceptan pacientes nuevos
Anna Coleman Otte, NP
Se aceptan pacientes nuevos
Alicia Crepps, NP
Se aceptan pacientes nuevos
Trissana DeLeon, NP
Se aceptan pacientes nuevos
Kelli Greenleaf, NP
Se aceptan pacientes nuevos
Charles Lutz-Priefert, NP
Se aceptan pacientes nuevos
Tracee Nelson Yarborough, NP
Se aceptan pacientes nuevos
Daniel O'Shea, NP
Se aceptan pacientes nuevos
Nancy Prantl, NP
Se aceptan pacientes nuevos
Michael Welch, DO ^{Español}
Se aceptan pacientes nuevos
Elyze Wermel, NP
Se aceptan pacientes nuevos
Hannah Wright, NP
Se aceptan pacientes nuevos

Health Center at Wahsatch

722 South Wahsatch Colorado
Springs, CO 80903
(719)632-5700

Tyler Backlas, MD ^{Español}
Se aceptan pacientes nuevos
Jennifer Linden, PA-C ^{Español}
Se aceptan pacientes nuevos
Tracee Nelson Yarborough, NP
Se aceptan pacientes nuevos
Talia Schiavone, PA-C
Se aceptan pacientes nuevos

Lane Family Health Center

4863 North Nevada Avenue
Colorado Springs, CO 80918
(719)632-5700

Karen Campbell Munch, DO ^{Español}
Se aceptan pacientes nuevos
Sara Martin, MD ^{Español}
Se aceptan pacientes nuevos
Megan Mavity, NP
Se aceptan pacientes nuevos
Alyssa McClurg, NP ^{Español}
Se aceptan pacientes nuevos
Tracee Nelson Yarborough, NP
Se aceptan pacientes nuevos
Brett Whetstine, PA-C ^{Español}
Se aceptan pacientes nuevos

* Costo compartido preferido

También puede comunicarse con Servicio a los Miembros a través de KP.org/espanol

Optum

15909 Jackson Creek Parkway
Monument, CO 80132
(719)522-1133

Erik Arhelger, MD

Se aceptan pacientes nuevos

Michelle Klismith, MD

Se aceptan pacientes nuevos

Dara Lowe, MD

No se aceptan pacientes nuevos

Sharon McKelvey, DO

Se aceptan pacientes nuevos

John Voth, MD

Se aceptan pacientes nuevos

Optum

1633 Medical Center Point
Colorado Springs, CO 80907
(719)632-5109

Carmen Aguirre, PA-C

Se aceptan pacientes nuevos

Erik Arhelger, MD

Se aceptan pacientes nuevos

Megan Bartusek, NP

Se aceptan pacientes nuevos

Adrian Bickley, PA-C

Se aceptan pacientes nuevos

Angela Blue, NP

Se aceptan pacientes nuevos

Katarina Calcagno, NP ^{Checo, eslovaco}

Se aceptan pacientes nuevos

Jennifer Campbell, NP

Se aceptan pacientes nuevos

Scott Caulkins, MD

Se aceptan pacientes nuevos

Casie Chen, MD

Se aceptan pacientes nuevos

Andrew Clark, MD

Se aceptan pacientes nuevos

Rachael Degurse, MD

Se aceptan pacientes nuevos

Stephen Farkas, DO

Se aceptan pacientes nuevos

Daniel Fellhauer, MD

Se aceptan pacientes nuevos

Laura Fitts, NP

Se aceptan pacientes nuevos

Donna Friedline, NP

Se aceptan pacientes nuevos

Bonnye Garman, PA-C

Se aceptan pacientes nuevos

Lauren Halby, MD

Se aceptan pacientes nuevos

Michael Harper, MD

Se aceptan pacientes nuevos

Catherine Hayes, PA-C

Se aceptan pacientes nuevos

Susan Heffley, MD

Se aceptan pacientes nuevos

Michael Hemsworth, MD

Se aceptan pacientes nuevos

Randall Hoffman, DO

Se aceptan pacientes nuevos

Jacqueline Hooper, NP ^{Alemán}

Se aceptan pacientes nuevos

Tanya Hrabal, MD ^{Español}

Se aceptan pacientes nuevos

Derrick Hurst, DO

Se aceptan pacientes nuevos

Peter Ienatsch, PA-C

Se aceptan pacientes nuevos

LaVonne Johnson, NP

Se aceptan pacientes nuevos

Michelle Klismith, MD

Se aceptan pacientes nuevos

John Kunstle, MD

Se aceptan pacientes nuevos

Jamie LaManna, NP

Se aceptan pacientes nuevos

Theodore Lawson, MD

Se aceptan pacientes nuevos

Cindy Lockett, MD

Se aceptan pacientes nuevos

Brittany Loeser, PA-C

Se aceptan pacientes nuevos

Dara Lowe, MD

No se aceptan pacientes nuevos

William Malabre, MD

Se aceptan pacientes nuevos

Victoria Mallon, MD ^{Español}

No se aceptan pacientes nuevos

Jennifer Martin, NP

Se aceptan pacientes nuevos

Sharon McKelvey, DO

Se aceptan pacientes nuevos

Christopher McNulty, DO

Se aceptan pacientes nuevos

Richard Miller, MD

Se aceptan pacientes nuevos

Matthew Moore, DO

Se aceptan pacientes nuevos

Kristy Morman, PA-C

Se aceptan pacientes nuevos

Lara Morris, PA-C

Se aceptan pacientes nuevos

Laura Nelson, PA-C ^{Español}

Se aceptan pacientes nuevos

Amy Owen, DO

Se aceptan pacientes nuevos

Mary Parris, NP

Se aceptan pacientes nuevos

Khrystyl Pepi, MD

Se aceptan pacientes nuevos

Olga Rao, MD

Se aceptan pacientes nuevos

Dawn Roberts, DO

No se aceptan pacientes nuevos

Joseph Rodriguez, PA-C

Se aceptan pacientes nuevos

Shireen Rudderow, MD

Se aceptan pacientes nuevos

Jeffrey Snyder, MD

Se aceptan pacientes nuevos

Zachary Stengel, MD

Se aceptan pacientes nuevos

Forrest Stewart, PA-C ^{Español}

Se aceptan pacientes nuevos

Sue Teschner, PA-C

Se aceptan pacientes nuevos

Leighton Tewes, MD

Se aceptan pacientes nuevos

Deanne Veselka, MD

Se aceptan pacientes nuevos

John Voth, MD

Se aceptan pacientes nuevos

Glenn Waite, MD

Se aceptan pacientes nuevos

Aleathia Ware, NP

Se aceptan pacientes nuevos

Muthanna Yacoub, MD ^{Árabe}

Se aceptan pacientes nuevos

Joseph Yang, DO

Se aceptan pacientes nuevos

Michael Yoesel, MD

Se aceptan pacientes nuevos

Susan Zumergrad, NP ^{Lenguaje de señas americano, español}

Se aceptan pacientes nuevos

Optum

2405 Research Parkway Colorado
Springs, CO 80920
(719)522-1133

Daniel Burke, DO

Se aceptan pacientes nuevos

Scott Caulkins, MD

Se aceptan pacientes nuevos

Rachel Colling, DO

Se aceptan pacientes nuevos

Rachael Degurse, MD

Se aceptan pacientes nuevos

Susan Heffley, MD

Se aceptan pacientes nuevos

Lara Morris, PA-C

Se aceptan pacientes nuevos

Olga Rao, MD

Se aceptan pacientes nuevos

Optum

2610 Tenderfoot Hill Street
Colorado Springs, CO 80906
(719)522-1133

Angela Blue, NP

Se aceptan pacientes nuevos

Michael Hemsworth, MD

Se aceptan pacientes nuevos

* Costo compartido preferido

También puede comunicarse con Servicio a los Miembros a través de KP.org/espanol

Jacqueline Hooper, NP ^{Alemán}
Se aceptan pacientes nuevos
Tanya Hrabal, MD ^{Español}
Se aceptan pacientes nuevos
Richard Miller, MD
Se aceptan pacientes nuevos
Zachary Stengel, MD
Se aceptan pacientes nuevos
Sue Teschner, PA-C
Se aceptan pacientes nuevos
Leighton Tewes, MD
Se aceptan pacientes nuevos
Deanne Veselka, MD
Se aceptan pacientes nuevos
Joseph Yang, DO
Se aceptan pacientes nuevos

Optum

5115 Fontaine Boulevard Suite 101
& 201
Fountain, CO 80817
(719)522-1133

Angela Blue, NP
Se aceptan pacientes nuevos
Peter lenatsch, PA-C
Se aceptan pacientes nuevos
Richard Miller, MD
Se aceptan pacientes nuevos
Deanne Veselka, MD
Se aceptan pacientes nuevos

Optum

600 South 21st Street Suite 100
Colorado Springs, CO 80904
(719)522-1133

Carmen Aguirre, PA-C
Se aceptan pacientes nuevos
Erik Arhelger, MD
Se aceptan pacientes nuevos
Megan Bartusek, NP
Se aceptan pacientes nuevos
Adrian Bickley, PA-C
Se aceptan pacientes nuevos
Angela Blue, NP
Se aceptan pacientes nuevos
Julie Brady, MD
Se aceptan pacientes nuevos
Katarina Calcagno, NP ^{Checo, eslovaco}
Se aceptan pacientes nuevos
Scott Caulkins, MD
Se aceptan pacientes nuevos
Casie Chen, MD
Se aceptan pacientes nuevos
Andrew Clark, MD
Se aceptan pacientes nuevos
Rachael Degurse, MD
Se aceptan pacientes nuevos
Stephen Farkas, DO
Se aceptan pacientes nuevos

Daniel Fellhauer, MD
Se aceptan pacientes nuevos
Laura Fitts, NP
Se aceptan pacientes nuevos
Donna Friedline, NP
Se aceptan pacientes nuevos
Bonnye Garman, PA-C
Se aceptan pacientes nuevos
Lauren Halby, MD
Se aceptan pacientes nuevos
Michael Harper, MD
Se aceptan pacientes nuevos
Catherine Hayes, PA-C
Se aceptan pacientes nuevos
Susan Heffley, MD
Se aceptan pacientes nuevos
Michael Hemsworth, MD
Se aceptan pacientes nuevos
Randall Hoffman, DO
Se aceptan pacientes nuevos
Jacqueline Hooper, NP ^{Alemán}
Se aceptan pacientes nuevos
Tanya Hrabal, MD ^{Español}
Se aceptan pacientes nuevos
Derrick Hurst, DO
Se aceptan pacientes nuevos
Peter lenatsch, PA-C
Se aceptan pacientes nuevos
LaVonne Johnson, NP
Se aceptan pacientes nuevos
Cynthia Jordan, NP
Se aceptan pacientes nuevos
Michelle Klismith, MD
Se aceptan pacientes nuevos
John Kunstle, MD
Se aceptan pacientes nuevos
Jamie LaManna, NP
Se aceptan pacientes nuevos
Theodore Lawson, MD
Se aceptan pacientes nuevos
Joyce Lee, PA-C
Se aceptan pacientes nuevos
Cindy Lockett, MD
Se aceptan pacientes nuevos
Cindy Lockett, MD
Se aceptan pacientes nuevos
Brittany Loeser, PA-C
Se aceptan pacientes nuevos
Dara Lowe, MD
No se aceptan pacientes nuevos
William Malabre, MD
Se aceptan pacientes nuevos
William Malabre, MD
Se aceptan pacientes nuevos
Victoria Mallon, MD ^{Español}
No se aceptan pacientes nuevos
Jennifer Martin, NP
Se aceptan pacientes nuevos

Sharon McKelvey, DO
Se aceptan pacientes nuevos
Christopher McNulty, DO
Se aceptan pacientes nuevos
Richard Miller, MD
Se aceptan pacientes nuevos
Matthew Moore, DO
Se aceptan pacientes nuevos
Kristy Morman, PA-C
Se aceptan pacientes nuevos
Lara Morris, PA-C
Se aceptan pacientes nuevos
Laura Nelson, PA-C ^{Español}
Se aceptan pacientes nuevos
Amy Owen, DO
Se aceptan pacientes nuevos
Mary Parris, NP
Se aceptan pacientes nuevos
Khrystyl Pepi, MD
Se aceptan pacientes nuevos
Olga Rao, MD
Se aceptan pacientes nuevos
Dawn Roberts, DO
No se aceptan pacientes nuevos
Joseph Rodriguez, PA-C
Se aceptan pacientes nuevos
Jeffrey Snyder, MD
Se aceptan pacientes nuevos
Zachary Stengel, MD
Se aceptan pacientes nuevos
Forrest Stewart, PA-C ^{Español}
Se aceptan pacientes nuevos
Sue Teschner, PA-C
Se aceptan pacientes nuevos
Leighton Tewes, MD
Se aceptan pacientes nuevos
Deanne Veselka, MD
Se aceptan pacientes nuevos
John Voth, MD
Se aceptan pacientes nuevos
Aleathia Ware, NP
Se aceptan pacientes nuevos
Muthanna Yacoub, MD ^{Árabe}
Se aceptan pacientes nuevos
Joseph Yang, DO
Se aceptan pacientes nuevos
Michael Yoesel, MD
Se aceptan pacientes nuevos
Susan Zumergrad, NP <sup>Lenguaje de señas
americano, español</sup>
Se aceptan pacientes nuevos

Optum

6025 Delmonico Drive Colorado
Springs, CO 80919
(719)522-1133

Carmen Aguirre, PA-C
Se aceptan pacientes nuevos

* Costo compartido preferido

También puede comunicarse con Servicio a los Miembros a través de KP.org/espanol

Erik Arhelger, MD
Se aceptan pacientes nuevos
Megan Bartusek, NP
Se aceptan pacientes nuevos
Adrian Bickley, PA-C
Se aceptan pacientes nuevos
Angela Blue, NP
Se aceptan pacientes nuevos
Daniel Burke, DO
Se aceptan pacientes nuevos
Katarina Calcagno, NP ^{Checo, eslovaco}
Se aceptan pacientes nuevos
Scott Caulkins, MD
Se aceptan pacientes nuevos
Casie Chen, MD
Se aceptan pacientes nuevos
Andrew Clark, MD
Se aceptan pacientes nuevos
Rachel Colling, DO
Se aceptan pacientes nuevos
Rachael Degurse, MD
Se aceptan pacientes nuevos
Stephen Farkas, DO
Se aceptan pacientes nuevos
Daniel Fellhauer, MD
Se aceptan pacientes nuevos
Laura Fitts, NP
Se aceptan pacientes nuevos
Donna Friedline, NP
Se aceptan pacientes nuevos
Bonnye Garman, PA-C
Se aceptan pacientes nuevos
Lauren Halby, MD
Se aceptan pacientes nuevos
Michael Harper, MD
Se aceptan pacientes nuevos
Catherine Hayes, PA-C
Se aceptan pacientes nuevos
Susan Heffley, MD
Se aceptan pacientes nuevos
Michael Hemsworth, MD
Se aceptan pacientes nuevos
Randall Hoffman, DO
Se aceptan pacientes nuevos
Jacqueline Hooper, NP ^{Alemán}
Se aceptan pacientes nuevos
Tanya Hrabal, MD ^{Español}
Se aceptan pacientes nuevos
Derrick Hurst, DO
Se aceptan pacientes nuevos
Peter Ienatsch, PA-C
Se aceptan pacientes nuevos
LaVonne Johnson, NP
Se aceptan pacientes nuevos
Michelle Klismith, MD
Se aceptan pacientes nuevos
Michele Knierim, MD
Se aceptan pacientes nuevos

John Kunstle, MD
Se aceptan pacientes nuevos
Jamie LaManna, NP
Se aceptan pacientes nuevos
Theodore Lawson, MD
Se aceptan pacientes nuevos
Joyce Lee, PA-C
Se aceptan pacientes nuevos
Cindy Lockett, MD
Se aceptan pacientes nuevos
Brittany Loeser, PA-C
Se aceptan pacientes nuevos
Kern Low, MD
No se aceptan pacientes nuevos
Dara Lowe, MD
No se aceptan pacientes nuevos
William Malabre, MD
Se aceptan pacientes nuevos
Victoria Mallon, MD ^{Español}
No se aceptan pacientes nuevos
Jennifer Martin, NP
Se aceptan pacientes nuevos
Christopher McNulty, DO
Se aceptan pacientes nuevos
Richard Miller, MD
Se aceptan pacientes nuevos
Matthew Moore, DO
Se aceptan pacientes nuevos
Kristy Morman, PA-C
Se aceptan pacientes nuevos
Lara Morris, PA-C
Se aceptan pacientes nuevos
Laura Nelson, PA-C ^{Español}
Se aceptan pacientes nuevos
Amy Owen, DO
Se aceptan pacientes nuevos
Mary Parris, NP
Se aceptan pacientes nuevos
Khrystyl Pepi, MD
Se aceptan pacientes nuevos
Olga Rao, MD
Se aceptan pacientes nuevos
Dawn Roberts, DO
No se aceptan pacientes nuevos
Shireen Rudderow, MD
Se aceptan pacientes nuevos
Jeffrey Snyder, MD
Se aceptan pacientes nuevos
Zachary Stengel, MD
Se aceptan pacientes nuevos
Forrest Stewart, PA-C ^{Español}
Se aceptan pacientes nuevos
Sue Teschner, PA-C
Se aceptan pacientes nuevos
Leighton Tewes, MD
Se aceptan pacientes nuevos
Deanne Veselka, MD
Se aceptan pacientes nuevos

John Voth, MD
Se aceptan pacientes nuevos
Glenn Waite, MD
Se aceptan pacientes nuevos
Aleathia Ware, NP
Se aceptan pacientes nuevos
Muthanna Yacoub, MD ^{Árabe}
Se aceptan pacientes nuevos
Joseph Yang, DO
Se aceptan pacientes nuevos
Michael Yoesel, MD
Se aceptan pacientes nuevos
Susan Zumergrad, NP <sup>Lenguaje de señas
americano, español</sup>
Se aceptan pacientes nuevos

Optum

6340 Barnes Road
Colorado Springs, CO 80922
(719)522-1133

Carmen Aguirre, PA-C
Se aceptan pacientes nuevos
Stephen Farkas, DO
Se aceptan pacientes nuevos
Michael Harper, MD
Se aceptan pacientes nuevos
John Kunstle, MD
Se aceptan pacientes nuevos
Jamie LaManna, NP
Se aceptan pacientes nuevos
Jennifer Martin, NP
Se aceptan pacientes nuevos

Optum - ABC Pediatrics

8890 North Union Boulevard
Suite 220
Colorado Springs, CO 80920
(719)548-0700

Rachael Degurse, MD
Se aceptan pacientes nuevos
Catherine Hayes, PA-C
Se aceptan pacientes nuevos
Theodore Lawson, MD
Se aceptan pacientes nuevos
Laura Nelson, PA-C ^{Español}
Se aceptan pacientes nuevos
Forrest Stewart, PA-C ^{Español}
Se aceptan pacientes nuevos

Optum - Advantage Family Medicine

3030 North Circle Drive Suite 301
Colorado Springs, CO 80909
(719)598-9446

Daniel Fellhauer, MD
Se aceptan pacientes nuevos
Lauren Halby, MD
Se aceptan pacientes nuevos

* Costo compartido preferido

También puede comunicarse con Servicio a los Miembros a través de KP.org/espanol

Michele Knierim, MD
Se aceptan pacientes nuevos
Dawn Roberts, DO
No se aceptan pacientes nuevos

Optum - Briargate Medical Associates

8890 North Union Boulevard
Suite 200
Colorado Springs, CO 80920
(719)574-9191

Brittany Loeser, PA-C
Se aceptan pacientes nuevos

Optum - Monument Clinic

550 West Highway 105
Monument, CO 80132
(719)488-9860

Erik Arhelger, MD
Se aceptan pacientes nuevos
Michelle Klismith, MD
Se aceptan pacientes nuevos

Optum - Monument Pediatrics

17230 Jackson Creek Parkway
Suite 260
Monument, CO 80132
(719)488-6998

Forrest Stewart, PA-C ^{Español}
Se aceptan pacientes nuevos

Optum - MVMG @ Centennial

3470 Centennial Boulevard
Suite 205
Colorado Springs, CO 80907
(719)598-4588

Laura Fitts, NP
Se aceptan pacientes nuevos
Derrick Hurst, DO
Se aceptan pacientes nuevos
Victoria Mallon, MD ^{Español}
No se aceptan pacientes nuevos
Khrystyl Pepi, MD
Se aceptan pacientes nuevos
Michael Yoesel, MD
Se aceptan pacientes nuevos

Optum - MVMG @ Powers

6140 Tutt Boulevard Suite 200
Colorado Springs, CO 80923
(719)380-6800

Adrian Bickley, PA-C
Se aceptan pacientes nuevos
Donna Friedline, NP
Se aceptan pacientes nuevos
Matthew Moore, DO
Se aceptan pacientes nuevos
Amy Owen, DO
Se aceptan pacientes nuevos

Aleathia Ware, NP
Se aceptan pacientes nuevos

Pain and Wellness Center

350 Printers Parkway
Colorado Springs, CO 80910
(719)632-5700

La Tasha Bruner-Hill, NP ^{Español}

Se aceptan pacientes nuevos
Brandi Lohrenz, NP
Se aceptan pacientes nuevos
Tracee Nelson Yarborough, NP
Se aceptan pacientes nuevos

Pediatric Health Center

2828 International Circle Suite 140
Colorado Springs, CO 80910
(719)632-5700

Mary Ann Figueroa, NP
Se aceptan pacientes nuevos
Michelle Myers, MD
Se aceptan pacientes nuevos
Elisabeth Vanse, DO ^{Español}
Se aceptan pacientes nuevos

UCCS Health Circle Primary Care Clinic

4863 North Nevada Avenue
Colorado Springs, CO 80918
(719)255-8001

Patricia Bursnall, NP ^{Español}
Se aceptan pacientes nuevos
LaVonne Johnson, NP
Se aceptan pacientes nuevos
Sherry McCormick, NP
Se aceptan pacientes nuevos
Maureen Storch, NP
Se aceptan pacientes nuevos

UCHealth Medical Group - UCHealth Primary Care and Sports Medicine Clinic - Lake Plaza

1220 Lake Plaza Drive Suite 150
Colorado Springs, CO 80906
(719)365-3600

Cathy Feller, MD
Se aceptan pacientes nuevos
Amelia Martin, NP
Se aceptan pacientes nuevos
Nicholas Piantanida, MD
Se aceptan pacientes nuevos

UCHealth Medical Group Family Medicine - Falcon

11605 Meridian Market View
Suite 184
Falcon, CO 80831
(719)634-9555

Nicholas Maurio, NP
Se aceptan pacientes nuevos

UCHealth Medical Group Primary Care - Briargate

8890 North Union Boulevard
Suite 170
Colorado Springs, CO 80920
(719)364-5005

Aimee Battaglia, DO
Se aceptan pacientes nuevos
Breanna Frees, PA-C
Se aceptan pacientes nuevos
Lisa Keith, NP
Se aceptan pacientes nuevos
John O'Keeffe, MD
Se aceptan pacientes nuevos
Brien Whittington, DO
Se aceptan pacientes nuevos

UCHealth Medical Group Primary Care Clinic - Fontanero

320 East Fontanero Street
Suite 100
Colorado Springs, CO 80907
(719)365-7420

Gina Bamberger, DO ^{Alemán}
No se aceptan pacientes nuevos
Bryan Kujawa, MD
Se aceptan pacientes nuevos
Jeffrey Waters, PA-C
Se aceptan pacientes nuevos

UCHealth Medical Group Primary Care - Monument

15854 Jackson Creek Parkway
Suite 120
Colorado Springs, CO 80132
(719)364-9930

Jamie Baldwin, PA-C
Se aceptan pacientes nuevos

UCHealth Medical Group Primary Care at Rockrimmon

6615 Delmonico Drive Colorado
Springs, CO 80919
(719)364-9494

George Meyers, MD
Se aceptan pacientes nuevos
Martha Schantz, PA-C
Se aceptan pacientes nuevos
Lloyd Strode, DO
Se aceptan pacientes nuevos

* Costo compartido preferido

También puede comunicarse con Servicio a los Miembros a través de KP.org/espanol

Emily Valenta, DO
Se aceptan pacientes nuevos

UCHealth Primary Care Clinic - Aspen Creek
9480 Briar Village Point Suite 200
Colorado Springs, CO 80920
(719)278-3627

Mark Bodman, DO
Se aceptan pacientes nuevos
Susanne Galvin, PA-C
Se aceptan pacientes nuevos
Daniel Henley, MD
Se aceptan pacientes nuevos
Jeffrey Kent, MD
Se aceptan pacientes nuevos
Mark Robinson, DO
Se aceptan pacientes nuevos
Staci Ruddy, NP ^{Español}
Se aceptan pacientes nuevos
Karen Seymour, NP ^{Español}
Se aceptan pacientes nuevos
Brenda Vanderwel, PA-C
Se aceptan pacientes nuevos
David Zbyski, MD
Se aceptan pacientes nuevos

UCHealth Primary Care Clinic – Scarborough
8540 Scarborough Drive Suite 100
Colorado Springs, CO 80920
(719)364-6970

J Bowman, DO
Se aceptan pacientes nuevos
Natalie Kunsman, MD
Se aceptan pacientes nuevos
Nicholas Maurio, NP
Se aceptan pacientes nuevos
Jodie Mesa, DO
Se aceptan pacientes nuevos
Vernon Rubick, DO
Se aceptan pacientes nuevos

UCHealth Primary Care-Grandview
5818 North Nevada Avenue
Suite 200
Colorado Springs, CO 80918
(719)599-0444

Alexios-Clark Constantinides, DO
Se aceptan pacientes nuevos
Adam Kilkenney, DO
Se aceptan pacientes nuevos
Danielle Riker, NP
Se aceptan pacientes nuevos
Donald Setter, DO
Se aceptan pacientes nuevos

Women's Health Center at Union
225 South Union Boulevard 2nd
Floor
Colorado Springs, CO 80910
(719)632-5700

Diana Gue, NP ^{Español}
Se aceptan pacientes nuevos
Kathleen Moehring, NP
Se aceptan pacientes nuevos

Elbert

Health Center at Kiowa
320 Comanche Street
Kiowa, CO 80117
(719)632-5700

Glenda Atkins, NP
Se aceptan pacientes nuevos
Amanda Judd, NP
Se aceptan pacientes nuevos

Jefferson

Kaiser Permanente Ken Caryl Medical Offices
7600 Shaffer Boulevard
Littleton, CO 80127
(303)338-4545

Amy Chudik, DO ^{* Español}
No se aceptan pacientes nuevos
Douglas Faulkner, MD ^{*}
No se aceptan pacientes nuevos
Jason Grope, MD ^{*}
Se aceptan pacientes nuevos
Stacey King, MD ^{*}
No se aceptan pacientes nuevos
Petra Soule, DO ^{* Checo, español}
Se aceptan pacientes nuevos
Prosper Wang, MD ^{*}
Se aceptan pacientes nuevos

Kaiser Permanente Lakewood Medical Offices
8383 West Alameda Avenue
Lakewood, CO 80226
(303)338-4545

Mohammed Akbani, NP ^{* Español, urdu}
Se aceptan pacientes nuevos
Tyler Anderson, MD ^{*}
Se aceptan pacientes nuevos
Lucy Budde, MD ^{*}
No se aceptan pacientes nuevos
Leah Carroll, DO ^{*}
Se aceptan pacientes nuevos
Swan Davis, DO ^{*}
No se aceptan pacientes nuevos
Jill Inagaki, DO ^{*}
Se aceptan pacientes nuevos

F Knapp, MD ^{*}
No se aceptan pacientes nuevos
Jennifer Kubista, MD ^{* Español}
Se aceptan pacientes nuevos
Jacob Lewis, DO ^{*}
Se aceptan pacientes nuevos
Stacey Mason, MD ^{*}
No se aceptan pacientes nuevos
Leslie Pearson, MD ^{* Español}
No se aceptan pacientes nuevos
Malinda Schlicht, DO ^{*}
Se aceptan pacientes nuevos
Jonathan Settle, DO ^{*}
Se aceptan pacientes nuevos
Stephen Shepherd, DO ^{*}
Se aceptan pacientes nuevos
Maria Somerset, DO ^{* Español}
No se aceptan pacientes nuevos
Ronnie Thomas, MD ^{*}
Se aceptan pacientes nuevos

Kaiser Permanente Southwest Medical Offices
5257 South Wadsworth Boulevard
Littleton, CO 80123
(303)338-4545

Andrea Fedele, MD ^{* Español}
No se aceptan pacientes nuevos
Karen Greenwood, MD ^{*}
No se aceptan pacientes nuevos
Heath Henbest, DO ^{*}
Se aceptan pacientes nuevos
Kyla Krofta, MD ^{*}
No se aceptan pacientes nuevos
Lisa Mettler, MD ^{* Alemán}
Se aceptan pacientes nuevos
Karla Pastrana, MD ^{*}
No se aceptan pacientes nuevos
Bradley Rice, DO ^{*}
Se aceptan pacientes nuevos
Stacia Sams, MD ^{*}
No se aceptan pacientes nuevos
Lindsay Stiede, DO ^{*}
Se aceptan pacientes nuevos
Kathleen Strunk, DO ^{*}
No se aceptan pacientes nuevos

Kaiser Permanente Wheat Ridge Medical Offices
4803 Ward Road Wheat Ridge,
CO 80033
(303)338-4545

Valerie Bain, MD ^{*}
No se aceptan pacientes nuevos
Hannelore Geeraert, MD ^{* Holandés}
Se aceptan pacientes nuevos
William Gillaspie, MD ^{*}
No se aceptan pacientes nuevos

* Costo compartido preferido

También puede comunicarse con Servicio a los Miembros a través de KP.org/espanol

Lindsey Kolar, MD *
Se aceptan pacientes nuevos
Thomas Merkert, MD *
Se aceptan pacientes nuevos
David Richmond, MD *
Se aceptan pacientes nuevos
Michele Salli, MD * Español
No se aceptan pacientes nuevos
Michael Schmitz, MD *
Se aceptan pacientes nuevos
Danette Silaban, MD *
No se aceptan pacientes nuevos
Lindsey Ward, DO *
Se aceptan pacientes nuevos

Larimer

Kaiser Permanente Fort Collins Medical Offices

2950 East Harmony Road
Suite 190 Fort Collins, CO 80528
1-(970)207-7171

Kellen Burgwin, MD *
Se aceptan pacientes nuevos
Elvira Iancu, MD * Rumano
Se aceptan pacientes nuevos
Tiffany Toth, DO *
Se aceptan pacientes nuevos
Louise Walsh, MD *
Se aceptan pacientes nuevos

Kaiser Permanente Loveland Medical Offices

4901 Thompson Parkway
Johnstown, CO 80534
1-(970)207-7171

Matthew Beal, MD *
Se aceptan pacientes nuevos
Jamison Bohl, MD *
No se aceptan pacientes nuevos
Brandon Wright, MD *
Se aceptan pacientes nuevos

Kaiser Permanente Spring Creek Medical Offices

1136 East Stuart Street Suite 200
Fort Collins, CO 80525
1-(970)207-7171

Michelle Glasgow, MD * Lenguaje de señas americano, español

Se aceptan pacientes nuevos
Juan Rodriguez, DO * Español
Se aceptan pacientes nuevos

Lincoln

Health Center at Limon

820 1st Street
Limon, CO 80828

(719)632-5700

Glenda Atkins, NP
Se aceptan pacientes nuevos
Amanda Judd, NP
Se aceptan pacientes nuevos
Scott Robinson, DO
Se aceptan pacientes nuevos

Pueblo

Kaiser Permanente Acero Medical Offices

2625 West Pueblo Boulevard
Pueblo, CO 81004
1-800-218-1059

Michelle Duran, MD *
No se aceptan pacientes nuevos
Kimberly Langford, MD *
No se aceptan pacientes nuevos

Kaiser Permanente Pueblo North Medical Offices

3670 Parker Boulevard Suite 200
Pueblo, CO 81008
1-800-218-1059

Alfred Arline, MD *
No se aceptan pacientes nuevos
Amy Hoover, MD *
No se aceptan pacientes nuevos
Aaron Lloyd, MD *
Se aceptan pacientes nuevos

Teller

Health Center at Divide

34 Hybrook Road South Divide,
CO 80814
(719)632-5700

Jennifer McCarthy, PA-C Español
Se aceptan pacientes nuevos
SueMarie Mendez, NP
Se aceptan pacientes nuevos
Tracee Nelson Yarborough, NP
Se aceptan pacientes nuevos

Optum

700 West US Highway 24
Woodland Park, CO 80863
(719)522-1133

Casie Chen, MD
Se aceptan pacientes nuevos
Randall Hoffman, DO
Se aceptan pacientes nuevos

LaVonne Johnson, NP
Se aceptan pacientes nuevos
Kristy Morman, PA-C
Se aceptan pacientes nuevos
Jeffrey Snyder, MD
Se aceptan pacientes nuevos
Muthanna Yacoub, MD Árabe
Se aceptan pacientes nuevos
Susan Zumergrad, NP Lenguaje de señas americano, español

Se aceptan pacientes nuevos

UCHealth Family Medicine - Woodland Park

16222 West US Highway 24
Suite 200
Woodland Park, CO 80863
(719)686-0878

Rachel Keesling, DO
Se aceptan pacientes nuevos
Norie Kirtley, NP
No se aceptan pacientes nuevos
Robert Reid, MD
Se aceptan pacientes nuevos
Taylor Stephens, PA-C
Se aceptan pacientes nuevos
Jeffrey Waters, PA-C
Se aceptan pacientes nuevos

UCHealth Primary Care Clinic - Cripple Creek

1101 County Road 1 Cripple
Creek, CO 80813
(719)689-7763

Robert Reid, MD
Se aceptan pacientes nuevos

Weld

Kaiser Permanente Greeley Medical Offices

2429 35th Avenue
Greeley, CO 80634
1-(970)207-7171

Bruce Conaway, MD *
Se aceptan pacientes nuevos
Lindsey Gerdes, DO *
Se aceptan pacientes nuevos
Brian Kingston, MD *
Se aceptan pacientes nuevos
Vanessa Wittstruck, PA-C *
Se aceptan pacientes nuevos

* Costo compartido preferido

También puede comunicarse con Servicio a los Miembros a través de KP.org/espanol

Medicina Interna Adams

Kaiser Permanente Brighton Medical Offices

859 South 4th Avenue Brighton,
CO 80601
(303)338-4545

Kari Kearns, MD *

No se aceptan pacientes nuevos
Rebecca McGourty, MD * Español
No se aceptan pacientes nuevos

Kaiser Permanente Hidden Lake Medical Offices

7701 Sheridan Boulevard
Westminster, CO 80003
(303)338-4545

Rebecca Agnew, MD * Español

No se aceptan pacientes nuevos
Aaron Galbraith, MD *

No se aceptan pacientes nuevos
Joel Jorgenson, MD *

No se aceptan pacientes nuevos
Wesley Pearson, MD *

Se aceptan pacientes nuevos

Mark Ptaskiewicz, MD *

Se aceptan pacientes nuevos

Kristin Sterrett, MD *

Se aceptan pacientes nuevos

Sue Williams, MD * Español, suajili

Se aceptan pacientes nuevos

Kaiser Permanente Westminster Medical Offices

11245 Huron Street
Westminster, CO 80234
(303)338-4545

Brian Ahlstrand, MD *

No se aceptan pacientes nuevos
Joanna Culver, MD *

Se aceptan pacientes nuevos

Emma Foraker, MD *

Se aceptan pacientes nuevos

James Hardee, MD *

No se aceptan pacientes nuevos

Daniel Mcaninch, MD *

No se aceptan pacientes nuevos

Renee Micielli, MD *

No se aceptan pacientes nuevos

Swarupa Reddy, MD * Hindi, español,
télugu

No se aceptan pacientes nuevos

Raed Sukerji, MD * Árabe

Se aceptan pacientes nuevos

Arapahoe

Kaiser Permanente Arapahoe Medical Offices

5555 East Arapahoe Road
Centennial, CO 80122
(303)338-4545

Kin Chan, MD *

Se aceptan pacientes nuevos

Anna Cosyleon, MD *

No se aceptan pacientes nuevos

Brian O'Sullivan, MD * Francés

No se aceptan pacientes nuevos

Innessa Porter, MD * Ruso

No se aceptan pacientes nuevos

Natalie Talley, NP *

Se aceptan pacientes nuevos

Tony Toloczko, MD * Búlgaro

No se aceptan pacientes nuevos

Kaiser Permanente Aurora Centrepoint Medical Offices

14701 East Exposition Avenue
Aurora, CO 80012
(303)338-4545

Douglas Altschuler, DO *

Se aceptan pacientes nuevos

Karen Anderson, MD *

No se aceptan pacientes nuevos

Max Bastow, MD *

Se aceptan pacientes nuevos

Erika Freebern, MD *

Se aceptan pacientes nuevos

Esteban Gallego, MD * Español

Se aceptan pacientes nuevos

Elma Kreso, MD * Croata, serbio

No se aceptan pacientes nuevos

Daniilo Mazzella, MD *

Se aceptan pacientes nuevos

Seth Olson, DO *

Se aceptan pacientes nuevos

Kaiser Permanente Englewood Medical Offices

2955 South Broadway
Englewood, CO 80113
(303)338-4545

Lauren Galpin, MD * Español

No se aceptan pacientes nuevos

Lawrence Roth, MD * Español

No se aceptan pacientes nuevos

Kaiser Permanente Smoky Hill Medical Offices

16290 East Quincy Avenue Aurora,
CO 80015
(303)338-4545

Linda Cosgrove, MD * Español

No se aceptan pacientes nuevos

Laura Risch, DO *

Se aceptan pacientes nuevos

Boulder

Kaiser Permanente Baseline Medical Offices

580 Mohawk Drive
Boulder, CO 80303
(303)338-4545

Meighan Elder, MD * Español

No se aceptan pacientes nuevos

David Lookner, MD * Español

Se aceptan pacientes nuevos

Kimberly Patterson, MD *

No se aceptan pacientes nuevos

Anne Pizzi, MD *

Se aceptan pacientes nuevos

Lisa Szczepanski, MD *

No se aceptan pacientes nuevos

Kaiser Permanente Longmont Medical Offices

2345 Bent Way
Longmont, CO 80503
(303)338-4545

Trevor Clayborn, MD *

No se aceptan pacientes nuevos

Stuart Geer, MD * Francés, español

Se aceptan pacientes nuevos

Steve Haley, MD * Español

No se aceptan pacientes nuevos

Tracy Lippard, MD *

No se aceptan pacientes nuevos

Kaiser Permanente Rock Creek Medical Offices

280 Exempla Circle
Lafayette, CO 80026
(303)338-4545

Vincent Bilello, MD *

Se aceptan pacientes nuevos

Ian Lang, DO *

No se aceptan pacientes nuevos

Sara Scannell, MD *

No se aceptan pacientes nuevos

Laura Sherman, MD *

No se aceptan pacientes nuevos

Rachel Voogt-Clayborn, MD *

No se aceptan pacientes nuevos

Peter Wolsko, MD *

No se aceptan pacientes nuevos

* Costo compartido preferido

También puede comunicarse con Servicio a los Miembros a través de KP.org/espanol

Denver

Kaiser Permanente East Denver Medical Offices

10400 East Alameda Avenue
Denver, CO 80247
(303)338-4545

Brandy Allen, MD *

No se aceptan pacientes nuevos

Mehul Gandhi, MD * Gujarati, hindi, urdu

No se aceptan pacientes nuevos

Daniel Hankins, DO *

Se aceptan pacientes nuevos

Christopher Hicks, MD *

No se aceptan pacientes nuevos

Kathleen Kopel, MD * Español

Se aceptan pacientes nuevos

Jill Levy, MD * Español

No se aceptan pacientes nuevos

Caryn Orr, MD * Español

No se aceptan pacientes nuevos

Mladen Perak, MD *

No se aceptan pacientes nuevos

Hanah Polotsky, MD * Ruso

No se aceptan pacientes nuevos

Pooneh Shahmohammadi, MD *

Persa

No se aceptan pacientes nuevos

Jennifer Smith, MD *

No se aceptan pacientes nuevos

Kaiser Permanente Skyline Medical Offices

1375 East 20th Avenue Denver,
CO 80205
(303)338-4545

Sarah Brodhead, MD *

No se aceptan pacientes nuevos

Lillian Coppola, MD *

No se aceptan pacientes nuevos

Adam Gilden, MD *

Se aceptan pacientes nuevos

Christopher Griffith, MD *

No se aceptan pacientes nuevos

Alan Lidsky, MD * Español

Se aceptan pacientes nuevos

Lynn Rooney, MD * Español

No se aceptan pacientes nuevos

Rebecca Rosenberger, MD *

No se aceptan pacientes nuevos

Juventino Saavedra, MD * Italiano,

portugués, español

No se aceptan pacientes nuevos

Kendall Stone, MD *

No se aceptan pacientes nuevos

David Winn, MD *

No se aceptan pacientes nuevos

Douglas

Kaiser Permanente Castle Rock Medical Offices

4318 Trail Boss Drive Suite 100
Castle Rock, CO 80104
(303)338-4545

Christine Walden, MD *

No se aceptan pacientes nuevos

Kaiser Permanente Highlands Ranch Medical Offices

9285 Hepburn Street Highlands
Ranch, CO 80129
(303)338-4545

Brownie Flesche, MD *

No se aceptan pacientes nuevos

Mary Guese, MD *

No se aceptan pacientes nuevos

Todd Larson, MD *

Se aceptan pacientes nuevos

Jonathan Lee, MD *

No se aceptan pacientes nuevos

Camilla Wright, MD * Español

No se aceptan pacientes nuevos

Kaiser Permanente Parker Medical Offices

10168 Parkglenn Way
Parker, CO 80138
(303)338-4545

Anne Heenan, MD *

Se aceptan pacientes nuevos

Kristina Reitz, MD *

No se aceptan pacientes nuevos

El Paso

Kaiser Permanente Parkside Medical Offices

215 South Parkside Drive
Suite 215 Colorado Springs, CO
80910
1-800-218-1059

Benjamin Erickson, MD *

Se aceptan pacientes nuevos

Laurel Verant, DO *

Se aceptan pacientes nuevos

Kaiser Permanente Premier Medical Office

3920 North Union Boulevard
Colorado Springs, CO 80907
1-800-218-1059

Eric Elliott, DO *

No se aceptan pacientes nuevos

Health Center at Academy Suite 3500

3207 North Academy Boulevard
Suite 3500
Colorado Springs, CO 80917
(719)632-5700

Monica Stanton, MD

Se aceptan pacientes nuevos

Health Center at Rio Grande

117 West Rio Grande Street
Colorado Springs, CO 80903
(719)632-5700

Thomas Henderson, MD

Se aceptan pacientes nuevos

Health Center at Wahsatch

722 South Wahsatch Colorado
Springs, CO 80903
(719)632-5700

Thomas Henderson, MD

Se aceptan pacientes nuevos

Optum

15909 Jackson Creek Parkway
Monument, CO 80132
(719)522-1133

Royce Solano, MD

Se aceptan pacientes nuevos

Optum

1633 Medical Center Point
Colorado Springs, CO 80907
(719)632-5109

Steven Brodie, MD

Se aceptan pacientes nuevos

Albert Duncan, MD

No se aceptan pacientes nuevos

Jelena Eddy, PA-C

Se aceptan pacientes nuevos

S Johnson, PA-C

Se aceptan pacientes nuevos

Borghild Kalford, NP

Se aceptan pacientes nuevos

Kristin Mills, DO

Se aceptan pacientes nuevos

LeAnn Murphy, PA-C

Se aceptan pacientes nuevos

Michael Noble, MD

Se aceptan pacientes nuevos

Nileena Philip, MD

Se aceptan pacientes nuevos

Kendra Robison, DO

No se aceptan pacientes nuevos

Jacqueline Skaggs, DO

Se aceptan pacientes nuevos

Royce Solano, MD

Se aceptan pacientes nuevos

* Costo compartido preferido

También puede comunicarse con Servicio a los Miembros a través de KP.org/espanol

Sherri Turner-Lloyd, PA-C
Se aceptan pacientes nuevos

Optum
2405 Research Parkway Colorado
Springs, CO 80920
(719)522-1133

Borghild Kalford, NP
Se aceptan pacientes nuevos
Kristin Mills, DO
Se aceptan pacientes nuevos
Michael Noble, MD
Se aceptan pacientes nuevos
Jacqueline Skaggs, DO
Se aceptan pacientes nuevos

Optum
2610 Tenderfoot Hill Street
Colorado Springs, CO 80906
(719)522-1133

John Bell, MD
Se aceptan pacientes nuevos
Steven Brodie, MD
Se aceptan pacientes nuevos
Kristel Cronin, DO
Se aceptan pacientes nuevos
S Johnson, PA-C
Se aceptan pacientes nuevos

Optum
600 South 21st Street Suite 100
Colorado Springs, CO 80904
(719)522-1133

Steven Brodie, MD
Se aceptan pacientes nuevos
Albert Duncan, MD
No se aceptan pacientes nuevos
Jelena Eddy, PA-C
Se aceptan pacientes nuevos
S Johnson, PA-C
Se aceptan pacientes nuevos
Borghild Kalford, NP
Se aceptan pacientes nuevos
Kristin Mills, DO
Se aceptan pacientes nuevos
Michael Noble, MD
Se aceptan pacientes nuevos
Nileena Philip, MD
Se aceptan pacientes nuevos
Jacqueline Skaggs, DO
Se aceptan pacientes nuevos
Royce Solano, MD
Se aceptan pacientes nuevos
Sherri Turner-Lloyd, PA-C
Se aceptan pacientes nuevos

Optum
6025 Delmonico Drive Colorado
Springs, CO 80919
(719)522-1133

John Bell, MD
Se aceptan pacientes nuevos
Steven Brodie, MD
Se aceptan pacientes nuevos
Kristel Cronin, DO
Se aceptan pacientes nuevos
Albert Duncan, MD
No se aceptan pacientes nuevos
Jelena Eddy, PA-C
Se aceptan pacientes nuevos
S Johnson, PA-C
Se aceptan pacientes nuevos
Borghild Kalford, NP
Se aceptan pacientes nuevos
Kristin Mills, DO
Se aceptan pacientes nuevos
Michael Noble, MD
Se aceptan pacientes nuevos
Nileena Philip, MD
Se aceptan pacientes nuevos
Kendra Robison, DO
No se aceptan pacientes nuevos
Jacqueline Skaggs, DO
Se aceptan pacientes nuevos
Royce Solano, MD
Se aceptan pacientes nuevos
Sherri Turner-Lloyd, PA-C
Se aceptan pacientes nuevos

Optum
6340 Barnes Road
Colorado Springs, CO 80922
(719)522-1133

Albert Duncan, MD
No se aceptan pacientes nuevos
Nileena Philip, MD
Se aceptan pacientes nuevos
Kendra Robison, DO
No se aceptan pacientes nuevos
Sherri Turner-Lloyd, PA-C
Se aceptan pacientes nuevos

Optum - ABC Pediatrics
8890 North Union Boulevard
Suite 220
Colorado Springs, CO 80920
(719)548-0700

Jacqueline Skaggs, DO
Se aceptan pacientes nuevos

Optum - MVMG @ Powers
6140 Tutt Boulevard Suite 200
Colorado Springs, CO 80923
(719)380-6800

Jelena Eddy, PA-C
Se aceptan pacientes nuevos

**UCHealth Internal Medicine
Clinic - Printers Park**
175 South Union Boulevard
Suite 350
Colorado Springs, CO 80910
(719)633-5515

Jenny Allard, MD
Se aceptan pacientes nuevos
Ann Haddenhorst, MD
Se aceptan pacientes nuevos
Catherine Hatchell, MD
Se aceptan pacientes nuevos
Jonathan Huang, MD
Se aceptan pacientes nuevos
Amanda Jenkins, PA-C
Se aceptan pacientes nuevos
James Kinsman, MD
Se aceptan pacientes nuevos
Patrick Miller, MD
Se aceptan pacientes nuevos
Alyssa Nash, MD
Se aceptan pacientes nuevos
Heather Sena, MD
Se aceptan pacientes nuevos
Maria Smith, NP
Se aceptan pacientes nuevos
Erin Smith, MD
Se aceptan pacientes nuevos
Robert Tanabe, MD
Se aceptan pacientes nuevos

**UCHealth Medical Group
Primary Care - Briargate**
8890 North Union Boulevard
Suite 170
Colorado Springs, CO 80920
(719)364-5005

Karen Chang, MD
Se aceptan pacientes nuevos
Luz Garcia, MD ^{Español}
Se aceptan pacientes nuevos
Vinu Shrestha, MD
No se aceptan pacientes nuevos
Mark Wesselman, MD
Se aceptan pacientes nuevos

* Costo compartido preferido

También puede comunicarse con Servicio a los Miembros a través de KP.org/espanol

**UCHealth Medical Group
Primary Care - Chapel Hills**
595 Chapel Hills Drive Suite 325
Colorado Springs, CO 80920
(719)364-4141

Wendy Day, MD
Se aceptan pacientes nuevos
Rebecca Niznik, PA-C
Se aceptan pacientes nuevos
Sabine Shaffer, MD
Se aceptan pacientes nuevos

**UCHealth Medical Group
Primary Care - Monument**
15854 Jackson Creek Parkway
Suite 120
Colorado Springs, CO 80132
(719)364-9930

Amanda Jenkins, PA-C
Se aceptan pacientes nuevos
Alyssa Nash, MD
Se aceptan pacientes nuevos

**UCHealth Medical Group
Primary Care at Rockrimmon**
6615 Delmonico Drive Colorado
Springs, CO 80919 (719)364-9494

Laura Longwell, DO
Se aceptan pacientes nuevos

**UCHealth Primary Care Clinic –
Scarborough**
8540 Scarborough Drive Suite 100
Colorado Springs, CO 80920
(719)364-6970

William Kuhn, PA-C
Se aceptan pacientes nuevos

**UCHealth Primary Care-
Grandview**
5818 North Nevada Avenue
Suite 200
Colorado Springs, CO 80918
(719)599-0444

Johnathon Kupfner, PA-C
Se aceptan pacientes nuevos

Jefferson

**Kaiser Permanente Ken Caryl
Medical Offices**
7600 Shaffer Boulevard
Littleton, CO 80127
(303)338-4545

Fernando Arroyo, MD * Español
No se aceptan pacientes nuevos

**Kaiser Permanente Lakewood
Medical Offices**
8383 West Alameda Avenue
Lakewood, CO 80226
(303)338-4545

Heather Burton, MD * Francés, español
No se aceptan pacientes nuevos
Rachel Chung, DO * Español
No se aceptan pacientes nuevos
Susan Fixman, MD *
No se aceptan pacientes nuevos
Katherine Lu, MD *
No se aceptan pacientes nuevos
Jennifer Salston, MD *
No se aceptan pacientes nuevos
John Wagonlander, DO *
No se aceptan pacientes nuevos
Heidi Xavier, MD *
No se aceptan pacientes nuevos

**Kaiser Permanente Wheat Ridge
Medical Offices**
4803 Ward Road Wheat Ridge,
CO 80033 (303)338-4545

Norse Bear, MD * Francés
No se aceptan pacientes nuevos
Camille Chan, MD *
No se aceptan pacientes nuevos
Vivian Chao, MD * Chino, alemán
No se aceptan pacientes nuevos
Colin Combs, MD *
No se aceptan pacientes nuevos
Natalie Mayer, DO * Español
No se aceptan pacientes nuevos
Allison Reddinger, MD *
No se aceptan pacientes nuevos
James Welle, MD *
Se aceptan pacientes nuevos

Larimer

**Kaiser Permanente Fort Collins
Medical Offices**
2950 East Harmony Road
Suite 190 Fort Collins, CO 80528
1-(970)207-7171

Samuel Mast, MD *
Se aceptan pacientes nuevos

**Kaiser Permanente Loveland
Medical Offices**
4901 Thompson Parkway
Johnstown, CO 80534
1-(970)207-7171

Rachel Feldman, MD *
No se aceptan pacientes nuevos
Giovanna Garcia, MD * Español
Se aceptan pacientes nuevos

Jinyi Ling, DO *
Se aceptan pacientes nuevos

Pueblo

**Kaiser Permanente Acero
Medical Offices**
2625 West Pueblo Boulevard
Pueblo, CO 81004
1-800-218-1059

Lena Bazhenova, DO * Ruso
Se aceptan pacientes nuevos

Obstetricia y Ginecología: Maternofetal

Boulder

**Kaiser Permanente Rock Creek
Medical Offices**
280 Exempla Circle
Lafayette, CO 80026
(303)338-4545

Morgan Swank, MD *
No se aceptan pacientes nuevos

Pediatría

Adams

**Kaiser Permanente Brighton
Medical Offices**
859 South 4th Avenue Brighton,
CO 80601
(303)338-4545

Jennifer Betz, MD *
Se aceptan pacientes nuevos
Jennifer Montoya, MD *
Se aceptan pacientes nuevos

**Kaiser Permanente Hidden Lake
Medical Offices**
7701 Sheridan Boulevard
Westminster, CO 80003
(303)338-4545

Nicole Erwin, MD *
No se aceptan pacientes nuevos

**Kaiser Permanente Westminster
Medical Offices**
11245 Huron Street
Westminster, CO 80234
(303)338-4545

Brooke Caldwell, MD *
No se aceptan pacientes nuevos

* Costo compartido preferido

También puede comunicarse con Servicio a los Miembros a través de KP.org/espanol

Temitope Dimmer, MD *
No se aceptan pacientes nuevos
Deanne Fujii, MD *
No se aceptan pacientes nuevos
Danna Gunderson, MD *
No se aceptan pacientes nuevos
Patrick Kusek, MD *
No se aceptan pacientes nuevos
Kyle Kusek, MD *
Se aceptan pacientes nuevos
Meghan Lederer, MD *
Se aceptan pacientes nuevos
Sarah Winbourn, MD *
Se aceptan pacientes nuevos

Arapahoe

Kaiser Permanente Arapahoe Medical Offices

5555 East Arapahoe Road
Centennial, CO 80122
(303)338-4545

Amber Bisgard, MD * Español
Se aceptan pacientes nuevos
Michelle Rhodes, MD *
Se aceptan pacientes nuevos
Cynthia Snyder, MD * Español
Se aceptan pacientes nuevos
Jordan Wright, MD *
Se aceptan pacientes nuevos

Kaiser Permanente Aurora Centrepont Medical Offices

14701 East Exposition Avenue
Aurora, CO 80012
(303)338-4545

Kimberly Broxterman, MD * Español
Se aceptan pacientes nuevos
Brian Jaquette, MD * Español
Se aceptan pacientes nuevos
Christine Jelinek-Berents, MD *
Español

Se aceptan pacientes nuevos
Deniz Kolozs, MD * Español
Se aceptan pacientes nuevos
Sarah Sullivan, MD *
Se aceptan pacientes nuevos
Alison Yager, MD * Español
Se aceptan pacientes nuevos

Kaiser Permanente Smoky Hill Medical Offices

16290 East Quincy Avenue Aurora,
CO 80015
(303)338-4545

Jennifer Arthur, MD *
No se aceptan pacientes nuevos
Shellie Sasscer, MD *
No se aceptan pacientes nuevos

Kelsey Watt, MD *
No se aceptan pacientes nuevos

Health Center at Strasburg

55981 East Colfax Avenue
Strasburg, CO 80136
(719)632-5700

Lisa Ramey, DO Español
No se aceptan pacientes nuevos

Boulder

Kaiser Permanente Baseline Medical Offices

580 Mohawk Drive
Boulder, CO 80303
(303)338-4545

Ming-yi Kreidl, MD * Mandarin, español
Se aceptan pacientes nuevos
Emily Warm, MD *
Se aceptan pacientes nuevos

Kaiser Permanente Longmont Medical Offices

2345 Bent Way
Longmont, CO 80503
(303)338-4545

Colette Fisher, MD *
No se aceptan pacientes nuevos

Kaiser Permanente Rock Creek Medical Offices

280 Exempla Circle
Lafayette, CO 80026
(303)338-4545

Brooke Caldwell, MD *
No se aceptan pacientes nuevos
Cynthia Cirolla, MD *
Se aceptan pacientes nuevos
Stephanie Grayson, MD * Español
No se aceptan pacientes nuevos
Tamara Kusek, MD *
No se aceptan pacientes nuevos
Laurel Pramuk, MD * Español
Se aceptan pacientes nuevos

Denver

Kaiser Permanente East Denver Medical Offices

10400 East Alameda Avenue
Denver, CO 80247
(303)338-4545

Shira Belman, MD *
Se aceptan pacientes nuevos
Callie Black, MD *
Se aceptan pacientes nuevos
Jennifer Kempe-Biermann, MD *
Se aceptan pacientes nuevos

Lisa Whitesides, MD * Francés, español
No se aceptan pacientes nuevos

Kaiser Permanente Skyline Medical Offices

1375 East 20th Avenue Denver,
CO 80205
(303)338-4545

Sharisse Arnold Rehring, MD *
Se aceptan pacientes nuevos
Jessica Barron Essary, MD *
Se aceptan pacientes nuevos
Matthew Daley, MD *
Se aceptan pacientes nuevos
Sorena Kirkegaard, MD *
Se aceptan pacientes nuevos
Jaclyn Waido, MD *
Se aceptan pacientes nuevos
David Zalkin, MD * Español
Se aceptan pacientes nuevos

Douglas

Kaiser Permanente Castle Rock Medical Offices

4318 Trail Boss Drive Suite 100
Castle Rock, CO 80104
(303)338-4545

Joseph Craig, MD *
Se aceptan pacientes nuevos
Margaret Sheehan, MD *
Se aceptan pacientes nuevos

Kaiser Permanente Highlands Ranch Medical Offices

9285 Hepburn Street Highlands
Ranch, CO 80129
(303)338-4545

Laurie Cruz, MD *
Se aceptan pacientes nuevos
Angela Rosetti, MD *
Se aceptan pacientes nuevos

Kaiser Permanente Parker Medical Offices

10168 Parkglenn Way
Parker, CO 80138
(303)338-4545

Laura Newberry, MD *
No se aceptan pacientes nuevos

* Costo compartido preferido

También puede comunicarse con Servicio a los Miembros a través de KP.org/espanol
20

El Paso

Kaiser Permanente Briargate Medical Offices

4105 Briargate Parkway Suite 125
Colorado Springs, CO 80920
1-800-218-1059

Audrey Hall, MD *
Se aceptan pacientes nuevos

Kaiser Permanente Parkside Medical Offices

215 South Parkside Drive
Suite 215 Colorado Springs, CO 80910
1-800-218-1059

Shannon Cole, MD *
No se aceptan pacientes nuevos

Convenient Care Center and Pediatric Health Center at Academy

3205 North Academy Boulevard
Suite 100
Colorado Springs, CO 80917
(719)632-5700

Debra Garcia, MD ^{Español}
Se aceptan pacientes nuevos
Ellen Hoelscher, PA-C
Se aceptan pacientes nuevos
Michelle Kolb, MD
Se aceptan pacientes nuevos
Maria Irma Leonard, MD Tagalog
Se aceptan pacientes nuevos
Kim Redinger, PA-C ^{Español}
Se aceptan pacientes nuevos
Iana Sanden Shamah, PA-C ^{Español}
Se aceptan pacientes nuevos
Hope Slavoski, NP
Se aceptan pacientes nuevos

Dublin Primary Care PC

2685 Dublin Boulevard Colorado Springs, CO 80918
(719)592-9890

Nancy Dawson, MD ^{Francés}
Se aceptan pacientes nuevos
Craig Loerzel, DO
Se aceptan pacientes nuevos
Steven Luebbert, MD
Se aceptan pacientes nuevos
Michelle Taylor, PA-C
Se aceptan pacientes nuevos

Optum

1633 Medical Center Point
Colorado Springs, CO 80907
(719)632-5109

Lindsay Brickell, DO
Se aceptan pacientes nuevos
Charles Burke, MD
Se aceptan pacientes nuevos
Laura Carson, MD
Se aceptan pacientes nuevos
Tracy Cerniglia, MD
Se aceptan pacientes nuevos
Elizabeth Colvin, DO
Se aceptan pacientes nuevos
Kathleen Foote, MD
Se aceptan pacientes nuevos
Suani Gandy, NP ^{Español}
Se aceptan pacientes nuevos
Alan Garscadden, MD
Se aceptan pacientes nuevos
Rhonda Heschel, NP
Se aceptan pacientes nuevos
David Hoover, MD
No se aceptan pacientes nuevos
Robert Jensen, NP
No se aceptan pacientes nuevos
Aimee Johnson-Wirt, MD
Se aceptan pacientes nuevos
John Kim, MD
Se aceptan pacientes nuevos
Nicole McKinney, MD
Se aceptan pacientes nuevos
Kathleen Nitcher, MD
Se aceptan pacientes nuevos
Kelly Price, MD ^{Español}
Se aceptan pacientes nuevos
Golda Reisdorph, PA-C
Se aceptan pacientes nuevos
Caroline Rowlands, MD
Se aceptan pacientes nuevos
LuAnne Sperando, MD ^{Español}
Se aceptan pacientes nuevos
Bridget Tewes, MD
Se aceptan pacientes nuevos
Robert Underhill, MD
Se aceptan pacientes nuevos
Stephanie Wallace, MD
Se aceptan pacientes nuevos
Lori Wertheimer, MD
Se aceptan pacientes nuevos
Karen Wilson, PA-C
Se aceptan pacientes nuevos
Nipa Yochim, MD
Se aceptan pacientes nuevos

Optum

2405 Research Parkway Colorado Springs, CO 80920
(719)522-1133

Aimee Johnson-Wirt, MD
Se aceptan pacientes nuevos
Kathleen Nitcher, MD
Se aceptan pacientes nuevos
Stephanie Wallace, MD
Se aceptan pacientes nuevos

Optum

2610 Tenderfoot Hill Street
Colorado Springs, CO 80906
(719)522-1133

Elizabeth Colvin, DO
Se aceptan pacientes nuevos
Caroline Rowlands, MD
Se aceptan pacientes nuevos
Bridget Tewes, MD
Se aceptan pacientes nuevos

Optum

600 South 21st Street Suite 100
Colorado Springs, CO 80904
(719)522-1133

Lindsay Brickell, DO
Se aceptan pacientes nuevos
Charles Burke, MD
Se aceptan pacientes nuevos
Laura Carson, MD
Se aceptan pacientes nuevos
Tracy Cerniglia, MD
Se aceptan pacientes nuevos
Elizabeth Colvin, DO
Se aceptan pacientes nuevos
Kathleen Foote, MD
Se aceptan pacientes nuevos
Suani Gandy, NP ^{Español}
Se aceptan pacientes nuevos
Alan Garscadden, MD
Se aceptan pacientes nuevos
Derek Hatch, DO Korean
Se aceptan pacientes nuevos
Rhonda Heschel, NP
Se aceptan pacientes nuevos
David Hoover, MD
No se aceptan pacientes nuevos
Robert Jensen, NP
No se aceptan pacientes nuevos
Aimee Johnson-Wirt, MD
Se aceptan pacientes nuevos
John Kim, MD
Se aceptan pacientes nuevos
Nicole McKinney, MD
Se aceptan pacientes nuevos
Kathleen Nitcher, MD
Se aceptan pacientes nuevos

* Costo compartido preferido

También puede comunicarse con Servicio a los Miembros a través de KP.org/espanol

Kelly Price, MD ^{Español}
Se aceptan pacientes nuevos
Golda Reisdorph, PA-C
Se aceptan pacientes nuevos
Caroline Rowlands, MD
Se aceptan pacientes nuevos
LuAnne Sperando, MD ^{Español}
Se aceptan pacientes nuevos
Bridget Tewes, MD
Se aceptan pacientes nuevos
Robert Underhill, MD
Se aceptan pacientes nuevos
Stephanie Wallace, MD
Se aceptan pacientes nuevos
Lori Wertheimer, MD
Se aceptan pacientes nuevos
Karen Wilson, PA-C
Se aceptan pacientes nuevos
Nipa Yochim, MD
Se aceptan pacientes nuevos

Optum

6025 Delmonico Drive Colorado Springs, CO 80919 (719)522-1133

Lindsay Brickell, DO
Se aceptan pacientes nuevos
Charles Burke, MD
Se aceptan pacientes nuevos
Laura Carson, MD
Se aceptan pacientes nuevos
Tracy Cerniglia, MD
Se aceptan pacientes nuevos
Elizabeth Colvin, DO
Se aceptan pacientes nuevos
Kathleen Foote, MD
Se aceptan pacientes nuevos
Suani Gandy, NP ^{Español}
Se aceptan pacientes nuevos
Alan Garscadden, MD
Se aceptan pacientes nuevos
Derek Hatch, DO Korean
Se aceptan pacientes nuevos
Rhonda Heschel, NP
Se aceptan pacientes nuevos
David Hoover, MD
No se aceptan pacientes nuevos
Robert Jensen, NP
No se aceptan pacientes nuevos
Aimee Johnson-Wirt, MD
Se aceptan pacientes nuevos
John Kim, MD
Se aceptan pacientes nuevos
Nicole McKinney, MD
Se aceptan pacientes nuevos
Kathleen Nitcher, MD
Se aceptan pacientes nuevos
Kelly Price, MD ^{Español}
Se aceptan pacientes nuevos

Golda Reisdorph, PA-C
Se aceptan pacientes nuevos
Caroline Rowlands, MD
Se aceptan pacientes nuevos
LuAnne Sperando, MD ^{Español}
Se aceptan pacientes nuevos
Bridget Tewes, MD
Se aceptan pacientes nuevos
Robert Underhill, MD
Se aceptan pacientes nuevos
Austin Vande Berg, MD
Se aceptan pacientes nuevos
Stephanie Wallace, MD
Se aceptan pacientes nuevos
Lori Wertheimer, MD
Se aceptan pacientes nuevos
Nipa Yochim, MD
Se aceptan pacientes nuevos

Optum

6340 Barnes Road Colorado Springs, CO 80922 (719)522-1133

Charles Burke, MD
Se aceptan pacientes nuevos
Tracy Cerniglia, MD
Se aceptan pacientes nuevos
Alan Garscadden, MD
Se aceptan pacientes nuevos

Optum - ABC Pediatrics

8890 North Union Boulevard Suite 220 Colorado Springs, CO 80920 (719)548-0700

Lindsay Brickell, DO
Se aceptan pacientes nuevos
Charles Burke, MD
Se aceptan pacientes nuevos
Laura Carson, MD
Se aceptan pacientes nuevos
Tracy Cerniglia, MD
Se aceptan pacientes nuevos
Elizabeth Colvin, DO
Se aceptan pacientes nuevos
Kathleen Foote, MD
Se aceptan pacientes nuevos
Suani Gandy, NP ^{Español}
Se aceptan pacientes nuevos
Alan Garscadden, MD
Se aceptan pacientes nuevos
Derek Hatch, DO Korean
Se aceptan pacientes nuevos
Rhonda Heschel, NP
Se aceptan pacientes nuevos
David Hoover, MD
No se aceptan pacientes nuevos
Robert Jensen, NP
No se aceptan pacientes nuevos

Nicole McKinney, MD
Se aceptan pacientes nuevos
Kathleen Nitcher, MD
Se aceptan pacientes nuevos
Kelly Price, MD ^{Español}
Se aceptan pacientes nuevos
Kelly Price, MD ^{Español}
Se aceptan pacientes nuevos
Golda Reisdorph, PA-C
Se aceptan pacientes nuevos
Caroline Rowlands, MD
Se aceptan pacientes nuevos
LuAnne Sperando, MD ^{Español}
Se aceptan pacientes nuevos
LuAnne Sperando, MD ^{Español}
Se aceptan pacientes nuevos
Bridget Tewes, MD
Se aceptan pacientes nuevos
Robert Underhill, MD
Se aceptan pacientes nuevos
Austin Vande Berg, MD
Se aceptan pacientes nuevos
Stephanie Wallace, MD
Se aceptan pacientes nuevos
Lori Wertheimer, MD
Se aceptan pacientes nuevos
Karen Wilson, PA-C
Se aceptan pacientes nuevos
Nipa Yochim, MD
Se aceptan pacientes nuevos

Optum - Briargate Medical Associates

8890 North Union Boulevard Suite 200 Colorado Springs, CO 80920 (719)574-9191

John Kim, MD
Se aceptan pacientes nuevos

Optum - Monument Pediatrics

17230 Jackson Creek Parkway Suite 260 Monument, CO 80132 (719)488-6998

Laura Carson, MD
Se aceptan pacientes nuevos
Kathleen Foote, MD
Se aceptan pacientes nuevos
Lori Wertheimer, MD
Se aceptan pacientes nuevos

Optum - Pediatric Specialists

6071 East Woodmen Road Suite 105 Colorado Springs, CO 80923 (719)597-8704

Lindsay Brickell, DO
Se aceptan pacientes nuevos

* Costo compartido preferido

También puede comunicarse con Servicio a los Miembros a través de KP.org/espanol

Charles Burke, MD
Se aceptan pacientes nuevos
Laura Carson, MD
Se aceptan pacientes nuevos
Tracy Cerniglia, MD
Se aceptan pacientes nuevos
Elizabeth Colvin, DO
Se aceptan pacientes nuevos
Kathleen Foote, MD
Se aceptan pacientes nuevos
Suani Gandy, NP ^{Español}
Se aceptan pacientes nuevos
Alan Garscadden, MD
Se aceptan pacientes nuevos
Derek Hatch, DO Korean
Se aceptan pacientes nuevos
Rhonda Heschel, NP
Se aceptan pacientes nuevos
David Hoover, MD
No se aceptan pacientes nuevos
John Kim, MD

Se aceptan pacientes nuevos
Nicole McKinney, MD
Se aceptan pacientes nuevos
Kathleen Nitcher, MD
Se aceptan pacientes nuevos
Golda Reisdorph, PA-C
Se aceptan pacientes nuevos
Caroline Rowlands, MD
Se aceptan pacientes nuevos
Bridget Tewes, MD
Se aceptan pacientes nuevos
Robert Underhill, MD
Se aceptan pacientes nuevos
Stephanie Wallace, MD
Se aceptan pacientes nuevos
Karen Wilson, PA-C
Se aceptan pacientes nuevos
Nipa Yochim, MD
Se aceptan pacientes nuevos

Pediatric Health Center
2828 International Circle Suite 140
Colorado Springs, CO 80910
(719)632-5700

Barbara Divish, MD
Se aceptan pacientes nuevos
Paul Dube, MD ^{Español}
Se aceptan pacientes nuevos
Monica Miller, MD
Se aceptan pacientes nuevos
Autumn Orser, MD ^{Español}
Se aceptan pacientes nuevos
Darvi Rahaman, MD
Se aceptan pacientes nuevos
Michael Reisig, MD
Se aceptan pacientes nuevos
Leslie Renz, MD
Se aceptan pacientes nuevos

Amy Rickman, NP
Se aceptan pacientes nuevos
Stacy Romero Willson, MD
Se aceptan pacientes nuevos
Heather Welfare, MD
Se aceptan pacientes nuevos

UCHealth Primary Care Clinic - Aspen Creek
9480 Briar Village Point Suite 200
Colorado Springs, CO 80920
(719)278-3627

Sara Anderson, MD
Se aceptan pacientes nuevos
Susan Kiley, MD
Se aceptan pacientes nuevos
Janette Linsky, MD
Se aceptan pacientes nuevos

Jefferson

Kaiser Permanente Ken Caryl Medical Offices
7600 Shaffer Boulevard
Littleton, CO 80127
(303)338-4545

Joseph Craig, MD *
Se aceptan pacientes nuevos
Regina English, MD *
Se aceptan pacientes nuevos
Manuel Lorenzo, MD ^{Español}
Se aceptan pacientes nuevos

Kaiser Permanente Lakewood Medical Offices
8383 West Alameda Avenue
Lakewood, CO 80226
(303)338-4545

Rebecca Boex, MD ^{Español}
Se aceptan pacientes nuevos
Leeanne Coakley, MD ^{Español}
Se aceptan pacientes nuevos
Erica Elzey, MD *
Se aceptan pacientes nuevos
Manuel Lorenzo, MD ^{Español}
Se aceptan pacientes nuevos
Pamela Wendell, MD *
No se aceptan pacientes nuevos
Darren Zimbelman, MD *
Se aceptan pacientes nuevos

Kaiser Permanente Wheat Ridge Medical Offices
4803 Ward Road Wheat Ridge,
CO 80033
(303)338-4545

Katya Bograd, MD ^{Ruso}
Se aceptan pacientes nuevos

Lori DiRusso, MD ^{Español}
Se aceptan pacientes nuevos
Kaitlin Vellore, MD *
Se aceptan pacientes nuevos

Larimer

Kaiser Permanente Fort Collins Medical Offices
2950 East Harmony Road
Suite 190 Fort Collins, CO 80528
1-(970)207-7171

Hector De Leon, MD ^{Español}
Se aceptan pacientes nuevos

Kaiser Permanente Loveland Medical Offices
4901 Thompson Parkway
Johnstown, CO 80534
1-(970)207-7171

Michelle Ward, MD *
Se aceptan pacientes nuevos

Lincoln

Health Center at Limon
820 1st Street
Limon, CO 80828
(719)632-5700

Lisa Ramey, DO ^{Español}
No se aceptan pacientes nuevos

Weld

Kaiser Permanente Greeley Medical Offices
2429 35th Avenue
Greeley, CO 80634
1-(970)207-7171

Emily Allwein, MD *
Se aceptan pacientes nuevos

* Costo compartido preferido

También puede comunicarse con Servicio a los Miembros a través de KP.org/espanol

Especialistas Analista del Comportamiento Aplicado (ABA)

Adams

Hopebridge

1865 West 121st Avenue
Suite 150C
Westminster, CO 80234
(720)571-9562

Alaynah Adegunsoye, BCBA
Se aceptan pacientes nuevos
Melissa Chevalier, BCBA
Se aceptan pacientes nuevos
Danielle DeSciscio, BCBA
Se aceptan pacientes nuevos
Jamie Hill, BCBA
Se aceptan pacientes nuevos
Enrique Leon, BCBA
Se aceptan pacientes nuevos
Lauren McLoughlin, BCBA
Se aceptan pacientes nuevos
Kathleen Meltzer, BCBA
Se aceptan pacientes nuevos
Anne Metzger, BCBA
Se aceptan pacientes nuevos
Andrew Morgan, BCBA
Se aceptan pacientes nuevos
Janel Schovan, BCBA
Se aceptan pacientes nuevos
Stephanie Ward, BCBA
Se aceptan pacientes nuevos

Hopebridge

6555 West Colfax Avenue
Lakewood, CO 80214
(720)571-9567

Kassi Balsbaugh, BCBA
Se aceptan pacientes nuevos
Melissa Chevalier, BCBA
Se aceptan pacientes nuevos
Danielle DeSciscio, BCBA
Se aceptan pacientes nuevos
Jamie Hill, BCBA
Se aceptan pacientes nuevos
Vanessa Lopez, BCBA ^{Español}
Se aceptan pacientes nuevos
Kathleen Meltzer, BCBA
Se aceptan pacientes nuevos
Anne Metzger, BCBA
Se aceptan pacientes nuevos
Andrew Morgan, BCBA
Se aceptan pacientes nuevos

Megan Nulph, BCBA
Se aceptan pacientes nuevos
Stephanie Ward, BCBA
Se aceptan pacientes nuevos

Spectra Centers, Inc.

11310 Huron Street Suite 225
Northglenn, CO 80234
(303)665-6800

Amy Gearhard, BCBA
Se aceptan pacientes nuevos

Trumpet Behavioral Health - Northglenn

11698 North Huron Street Building
5 Suite 106
Northglenn, CO 80234
(720)470-0578

Jessica Aikens, BCBA
Se aceptan pacientes nuevos
Justina Benzan, BCBA
Se aceptan pacientes nuevos
Allison Betz, BCBA
No se aceptan pacientes nuevos
Catherine Bladow, BCBA
Se aceptan pacientes nuevos
Adam Bressler, BCBA
Se aceptan pacientes nuevos
Lindsay Buck, BCBA
Se aceptan pacientes nuevos
Elizabeth (jaime) Bullock, BCBA
Se aceptan pacientes nuevos
Nicole Call, BCBA
No se aceptan pacientes nuevos
Chase Callard, BCBA
Se aceptan pacientes nuevos
Jessica Cheatham, BCBA
Se aceptan pacientes nuevos
Dayna Costello, BCBA
Se aceptan pacientes nuevos
Holly Dana, BCBA
Se aceptan pacientes nuevos
Krystle Danskin, BCBA
Se aceptan pacientes nuevos
Alex Dellaringa, BCBA
Se aceptan pacientes nuevos
Katherine Donahoe, BCBA
Se aceptan pacientes nuevos
Noelle Drake, BCBA
Se aceptan pacientes nuevos
Kylee Drugan-Eppich, BCBA
Se aceptan pacientes nuevos
Ashtynn Edenhofer, BCBA
No se aceptan pacientes nuevos
Leigh Edgerton, BCBA
No se aceptan pacientes nuevos
Mirjah Euwema, BCBA
Se aceptan pacientes nuevos

Lori Fishman, BCBA
Se aceptan pacientes nuevos
Patrick Gray, BCBA
Se aceptan pacientes nuevos
Annette Groen, BCBA
Se aceptan pacientes nuevos
Amy Harper, BCBA
Se aceptan pacientes nuevos
Kelley Harrison, BCBA
Se aceptan pacientes nuevos
Diana Hayes, BCBA
No se aceptan pacientes nuevos
Katie Hubik (shelton), BCBA
Se aceptan pacientes nuevos
Megan Hynd, BCBA
Se aceptan pacientes nuevos
Jessica Juanico, BCBA
No se aceptan pacientes nuevos
Samantha Klasek, BCBA
Se aceptan pacientes nuevos
Brandon Kline, BCBA
Se aceptan pacientes nuevos
Brandie Kretzschmar, BCBA
Se aceptan pacientes nuevos
Linda LeBlanc, BCBA
Se aceptan pacientes nuevos
Sarah Lichtenberger, BCBA
Se aceptan pacientes nuevos
Kaitlyn Liggett, BCBA
Se aceptan pacientes nuevos
Aimee Massafra, BCBA
Se aceptan pacientes nuevos
Gale Mertes, BCBA
Se aceptan pacientes nuevos
Daniel Murphy, BCBA
Se aceptan pacientes nuevos
Amanda Murry, BCBA
Se aceptan pacientes nuevos
Sarah Nickel, BCBA
Se aceptan pacientes nuevos
Olivia Onofrio, BCBA
Se aceptan pacientes nuevos
Emily Patrizi, BCBA
Se aceptan pacientes nuevos
Drew Perry, BCBA
Se aceptan pacientes nuevos
Rebecca Pikula, BCBA
Se aceptan pacientes nuevos
Ramsey Porta, BCBA
Se aceptan pacientes nuevos
Michael Ray, BCBA
Se aceptan pacientes nuevos
Katie Reppis, SLP
Se aceptan pacientes nuevos
Jennifer Roeder, BCBA
Se aceptan pacientes nuevos
Andrea Simpson, BCBA
Se aceptan pacientes nuevos

Joshua Sleeper, BCBA
Se aceptan pacientes nuevos
Margaret Solomon, BCBA
Se aceptan pacientes nuevos
Evelyn Sprinkle, PHD
Se aceptan pacientes nuevos
Jennie Travis, BCBA
Se aceptan pacientes nuevos
Abigail Trotz, BCBA
Se aceptan pacientes nuevos
Lisa Wainio, BCBA
Se aceptan pacientes nuevos
Brittany Warsing, BCBA
Se aceptan pacientes nuevos
Rebecca Werle, BCBA
Se aceptan pacientes nuevos
Audry Wiggs, BCBA
Se aceptan pacientes nuevos
Stephanie Wilkes, BCBA
Se aceptan pacientes nuevos
Allison Willets, BCBA
Se aceptan pacientes nuevos
Adam Woodman, BCBA
Se aceptan pacientes nuevos

Arapahoe

Autism Home Support Services Inc

8008 East Arapahoe Court
Centennial, CO 80112
(844)247-7222

Amy Bachorz, BCBA
Se aceptan pacientes nuevos
Paige Brahaney, BCBA
Se aceptan pacientes nuevos
Brandy Brewer, BCBA
Se aceptan pacientes nuevos
Christopher Brumm, BCBA
Se aceptan pacientes nuevos
Alexia Buas, BCBA
Se aceptan pacientes nuevos
Cassondra Byrum, BCBA
Se aceptan pacientes nuevos
Janet Carrillo, BCBA
Se aceptan pacientes nuevos
Bryan Cummings, BCBA
Se aceptan pacientes nuevos
Raymond Delgado, BCBA
Se aceptan pacientes nuevos
Lily Dicker, BCBA
Se aceptan pacientes nuevos
Lori Fishman, BCBA
Se aceptan pacientes nuevos
Joshua Goldsmith, BCBA ^{Español}
Se aceptan pacientes nuevos
Kimberly Gussy-Fragakis, BCBA
Se aceptan pacientes nuevos

Megan Hinderberger, BCBA
Se aceptan pacientes nuevos
Stephanie Hochstedler, BCBA
Se aceptan pacientes nuevos
Kayde Keinz, BCBA
Se aceptan pacientes nuevos
Tracy Krupp, BCBA
Se aceptan pacientes nuevos
Elizabeth LeFever, BCBA
Se aceptan pacientes nuevos
Amanda Libby, BCBA
Se aceptan pacientes nuevos
Lauren Lipphardt, BCBA
Se aceptan pacientes nuevos
Rachel Lonnemann, BCBA
Se aceptan pacientes nuevos
Caetlen Mandeville, BCBA
Se aceptan pacientes nuevos
Julie McVay, BCBA
Se aceptan pacientes nuevos
Agnieszka Mikrut, BCBA
Se aceptan pacientes nuevos
Lynnae Monson, BCBA
Se aceptan pacientes nuevos
Jennifer Nackerud, BCBA
Se aceptan pacientes nuevos
Andrea Peralta, BCBA
Se aceptan pacientes nuevos
Sian Price, BCBA
Se aceptan pacientes nuevos
Kelsey Purcell, BCBA
Se aceptan pacientes nuevos
Christianna Ratty, BCBA ^{Español}
Se aceptan pacientes nuevos
Jane Rolland, BCBA
Se aceptan pacientes nuevos
Jennifer Ryden, BCBA
Se aceptan pacientes nuevos
Brenna Schlaegel, BCBA
Se aceptan pacientes nuevos
Erika Singleton, BCBA
Se aceptan pacientes nuevos
Lauryn Strebeck, BCBA
Se aceptan pacientes nuevos
Nicole Teitch, BCBA
Se aceptan pacientes nuevos
Kayleigh Tucker, BCBA
Se aceptan pacientes nuevos
Rachel Ulrich, BCBA
Se aceptan pacientes nuevos
Lacie Zimmerman, BCBA
Se aceptan pacientes nuevos

Center for Autism and Related Disorders

2121 South Blackhawk Street
Suite 100
Aurora, CO 80014
(720)545-0768

Anna Abromovich, BCBA
Se aceptan pacientes nuevos
Kristie Allan, BCBA
Se aceptan pacientes nuevos
Stephan Bernier, BCBA
Se aceptan pacientes nuevos
Kathryn Coffman, RBT
Se aceptan pacientes nuevos
Loredana Farilla, BCBA ^{Italiano}
Se aceptan pacientes nuevos
Morgan Harper, RBT
Se aceptan pacientes nuevos
Catherine Heard, BCBA
Se aceptan pacientes nuevos
Olivia LaForest, BCBA
Se aceptan pacientes nuevos
Kandace Little-Hahn, M.Ed
Se aceptan pacientes nuevos
Amanda Moretto, BCBA
Se aceptan pacientes nuevos
Nanette Pfeiffer, BCBA
Se aceptan pacientes nuevos
Denise Rhine, BCBA
Se aceptan pacientes nuevos
Sharmin Shariff, BCBA
Se aceptan pacientes nuevos
Lindsay Traurig, BCBA
Se aceptan pacientes nuevos
Lori Tyler, BCBA
Se aceptan pacientes nuevos
Jodie Wagener, BCBA
Se aceptan pacientes nuevos

Center for Autism and Related Disorders

88 Inverness Circle East Building A
Suite H103
Englewood, CO 80112
(720)543-0761

Allyssa Bialke, RBT
Se aceptan pacientes nuevos
Iveta Davtyan, BCBA
Se aceptan pacientes nuevos
Iveta Davtyan, BCBA
Se aceptan pacientes nuevos
Loredana Farilla, BCBA ^{Italiano}
Se aceptan pacientes nuevos
Loredana Farilla, BCBA ^{Italiano}
Se aceptan pacientes nuevos
Timothy Kennedy, RBT
Se aceptan pacientes nuevos
Jenna Micheletti, BCBA
Se aceptan pacientes nuevos
Nanette Pfeiffer, BCBA
Se aceptan pacientes nuevos
Kristina Radack, RBT
Se aceptan pacientes nuevos
Denise Rhine, BCBA
Se aceptan pacientes nuevos

Denise Rhine, BCBA
Se aceptan pacientes nuevos
Andrew Speth, BCBA
Se aceptan pacientes nuevos
Andrew Speth, BCBA
Se aceptan pacientes nuevos

Hopebridge

1 Inverness Drive East Suite 100
Englewood, CO 80112
(720)571-9556

Melissa Chevalier, BCBA
Se aceptan pacientes nuevos
Danielle DeSciscio, BCBA
Se aceptan pacientes nuevos
Jamie Hill, BCBA
Se aceptan pacientes nuevos
Lindsay Houseknecht, BCBA
Se aceptan pacientes nuevos
Kathleen Meltzer, BCBA
Se aceptan pacientes nuevos
Anne Metzger, BCBA
Se aceptan pacientes nuevos
Andrew Morgan, BCBA
Se aceptan pacientes nuevos
Katie Rodio, BCBA
Se aceptan pacientes nuevos
Samantha Sheehan, BCBA
Se aceptan pacientes nuevos
Abigail Trotz, BCBA
Se aceptan pacientes nuevos
Stephanie Ward, BCBA
Se aceptan pacientes nuevos

Hopebridge

18737 East Hampden Avenue
Aurora, CO 80013
(303)656-2213

Alaynah Adegunsoye, BCBA
Se aceptan pacientes nuevos
Justina Benzan, BCBA
Se aceptan pacientes nuevos
Melissa Chevalier, BCBA
Se aceptan pacientes nuevos
Danielle DeSciscio, BCBA
Se aceptan pacientes nuevos
Julie Harris, BCBA
Se aceptan pacientes nuevos
Jamie Hill, BCBA
Se aceptan pacientes nuevos
Kathleen Meltzer, BCBA
Se aceptan pacientes nuevos
Anne Metzger, BCBA
Se aceptan pacientes nuevos
Andrew Morgan, BCBA
Se aceptan pacientes nuevos
Megan Nulph, BCBA
Se aceptan pacientes nuevos

Katie Rodio, BCBA
Se aceptan pacientes nuevos
Samantha Sheehan, BCBA
Se aceptan pacientes nuevos
Abigail Trotz, BCBA
Se aceptan pacientes nuevos
Stephanie Ward, BCBA
Se aceptan pacientes nuevos

Insight Behavior Partnership

12331 East Cornell Avenue
Aurora, CO 80014
(720)507-5226

Edward Addleson, BCBA
Se aceptan pacientes nuevos
Kylee Drugan-Eppich, BCBA
Se aceptan pacientes nuevos
Jaclyn Hamlin, BCBA
Se aceptan pacientes nuevos
Samantha Henry, BCBA
Se aceptan pacientes nuevos
Julie Miller, BCBA
Se aceptan pacientes nuevos
Kathleen Palmquist, BCBA
Se aceptan pacientes nuevos
Angelica Powelson, BCBA
Se aceptan pacientes nuevos
Lisa Stedman-Falls, BCBA
No se aceptan pacientes nuevos
Lauren Steffens, BCBA
Se aceptan pacientes nuevos

Intercare Therapy, Inc.

6041 South Syracuse Way
Suite 250 Greenwood Village, CO
80111
(888)428-3223

Cassandra Adelman, BCBA
Se aceptan pacientes nuevos
Kallie Felkey, BCBA
Se aceptan pacientes nuevos
Lori Havatian, BCBA
Se aceptan pacientes nuevos
Brooke Holland, BCBA
Se aceptan pacientes nuevos
Sarah Insko, BCBA
Se aceptan pacientes nuevos
Eilis McGovern, BCBA
Se aceptan pacientes nuevos
Melissa Peleg, BCBA
Se aceptan pacientes nuevos
Chelsea Spiro, BCBA
Se aceptan pacientes nuevos
Geniveve Tang, BCBA
Se aceptan pacientes nuevos
Shaina Tonge, BCBA
Se aceptan pacientes nuevos

Jumpstart Autism Center

369 Inverness Parkway Suite 375
Englewood, CO 80112
(303)284-7328

Sarah Adams, RBT
Se aceptan pacientes nuevos
Kassie Alexander, RBT
Se aceptan pacientes nuevos
Catherine Ball, RBT
Se aceptan pacientes nuevos
Bobby Barnes, RBT
Se aceptan pacientes nuevos
Allison Bartsch, BCBA
Se aceptan pacientes nuevos
Kara Batson, BCBA
Se aceptan pacientes nuevos
Marissa Bevington, BCBA
Se aceptan pacientes nuevos
Megan Blanc, RBT
Se aceptan pacientes nuevos
Ashley Cady, RBT
Se aceptan pacientes nuevos
Shea Canaday, RBT
Se aceptan pacientes nuevos
Jessica Capers, RBT
Se aceptan pacientes nuevos
Sabrina Contla, BCBA
Se aceptan pacientes nuevos
Emily Cook, RBT
Se aceptan pacientes nuevos
Nicole Corkery, BCBA
Se aceptan pacientes nuevos
Autumn Dillon, RBT
Se aceptan pacientes nuevos
Kayla Donohoe, RBT
Se aceptan pacientes nuevos
Trish Draege, RBT
Se aceptan pacientes nuevos
Erin Eales, RBT
Se aceptan pacientes nuevos
Tess Einstein, RBT
Se aceptan pacientes nuevos
Rae Fitzpatrick-Blackmun, RBT
Se aceptan pacientes nuevos
Garth Frehner, RBT
Se aceptan pacientes nuevos
Jessica Garcia, RBT
Se aceptan pacientes nuevos
Anna Giuffria, RBT
Se aceptan pacientes nuevos
Nissa Goldberg, BCBA
Se aceptan pacientes nuevos
Cassia Guiffre, RBT
Se aceptan pacientes nuevos
Ashley Harris, RBT
Se aceptan pacientes nuevos
Ryan Harrison, RBT
Se aceptan pacientes nuevos

Julianna Hastings, RBT
Se aceptan pacientes nuevos
Emmie Hebert, PHD
Se aceptan pacientes nuevos
Mackenzie Henningsen, BCBA
Se aceptan pacientes nuevos
Madeline Hulbert, RBT
Se aceptan pacientes nuevos
Dylan Hutchings, RBT
Se aceptan pacientes nuevos
Ashlyn Johnson, RBT
Se aceptan pacientes nuevos
Elisabeth Keel, RBT
Se aceptan pacientes nuevos
Kelsia King, BCBA
Se aceptan pacientes nuevos
Caitlyn Klemme, RBT
Se aceptan pacientes nuevos
Benjamin Lazarus, RBT
Se aceptan pacientes nuevos
Megan Livermore, RBT
Se aceptan pacientes nuevos
Miah Lorey, RBT
Se aceptan pacientes nuevos
Brooke Love, RBT
Se aceptan pacientes nuevos
Megan Lund, RBT
Se aceptan pacientes nuevos
Tess Mackin, RBT
Se aceptan pacientes nuevos
Caitlin Mandia, BCBA
Se aceptan pacientes nuevos
Savannah McCarter, RBT
Se aceptan pacientes nuevos
Sean McHale, RBT
Se aceptan pacientes nuevos
Anna Mckee-Poore, BCBA
Se aceptan pacientes nuevos
Randi McNeill, RBT
Se aceptan pacientes nuevos
Cassie Mohr, BCBA
Se aceptan pacientes nuevos
Ceci Montoya, BCBA
Se aceptan pacientes nuevos
Ellie Morris, BCBA
Se aceptan pacientes nuevos
Ashley Morrissey, RBT
Se aceptan pacientes nuevos
Ashlyn Nelson, RBT
Se aceptan pacientes nuevos
Brianna Olguin, RBT
Se aceptan pacientes nuevos
Pratik Patel, RBT
Se aceptan pacientes nuevos
Cecilia Peralta, RBT
Se aceptan pacientes nuevos
Jessica Peterson, RBT
Se aceptan pacientes nuevos

Janae Reeves, RBT
Se aceptan pacientes nuevos
Michelle Saling, RBT
Se aceptan pacientes nuevos
Mariah Sharp, RBT
Se aceptan pacientes nuevos
Amanda Stieb, BCBA
Se aceptan pacientes nuevos
Lindsay Stowell, RBT
Se aceptan pacientes nuevos
Haley Stuart, RBT
Se aceptan pacientes nuevos
Magen Thompson, BCBA
Se aceptan pacientes nuevos
Anya Tischler, RBT
Se aceptan pacientes nuevos
Joselyn Torres, RBT
Se aceptan pacientes nuevos
Victoria Verosky, RBT
Se aceptan pacientes nuevos
Aubrey Wells, RBT
Se aceptan pacientes nuevos
Veronica Yasin, RBT
Se aceptan pacientes nuevos
Jacey Zerr, RBT
Se aceptan pacientes nuevos
Brandon Zhang, RBT
Se aceptan pacientes nuevos

Soar Autism Center

9000 East Nichols Avenue
Suite 100
Centennial, CO 80112
(720)706-3396

Lauren Allegra, BCBA
Se aceptan pacientes nuevos
Amanda Ariza, BCBA
Se aceptan pacientes nuevos
Katarina Baldovin, BCBA
Se aceptan pacientes nuevos
Marissa Bevington, BCBA
Se aceptan pacientes nuevos
Michaela Harris, BCBA
Se aceptan pacientes nuevos
Daniel Murphy, BCBA
Se aceptan pacientes nuevos

Therapy & Beyond of Denver

6065 South Quebec Street
Suite 100
Englewood, CO 80111
(720)213-8230

Cassandra Adelman, BCBA
Se aceptan pacientes nuevos
Kathryn Gorton, BCBA
Se aceptan pacientes nuevos
Miranda Mejstedt, BCBA
Se aceptan pacientes nuevos

Paige Pieretti, BCBA
Se aceptan pacientes nuevos

Trumpet Behavioral Health - Aurora

1330 South Potomac Street
Suite 112
Aurora, CO 80012
(720)470-0578

Kassi Balsbaugh, BCBA
Se aceptan pacientes nuevos
Austin Bateman, BCBA
Se aceptan pacientes nuevos
Nicole Parziale, BCBA
Se aceptan pacientes nuevos

Trumpet Behavioral Health - Centennial

12650 East Briarwood Avenue
Suite 207
Centennial, CO 80112
(720)470-0578

Jessica Aikens, BCBA
Se aceptan pacientes nuevos
Abdullah Alshehri, BCBA ^{Árabe}
Se aceptan pacientes nuevos
Austin Bateman, BCBA
Se aceptan pacientes nuevos
Justina Benzan, BCBA
Se aceptan pacientes nuevos
Allison Betz, BCBA
No se aceptan pacientes nuevos
Catherine Bladow, BCBA
Se aceptan pacientes nuevos
Jonathan Brennan, BCBA
Se aceptan pacientes nuevos
Adam Bressler, BCBA
Se aceptan pacientes nuevos
Alexia Buas, BCBA
Se aceptan pacientes nuevos
Lindsay Buck, BCBA
Se aceptan pacientes nuevos
Elizabeth (jaime) Bullock, BCBA
Se aceptan pacientes nuevos
Nicole Call, BCBA
No se aceptan pacientes nuevos
Chase Callard, BCBA
Se aceptan pacientes nuevos
Rebecca Chase, BCBA
Se aceptan pacientes nuevos
Jessica Cheatham, BCBA
Se aceptan pacientes nuevos
Dayna Costello, BCBA
Se aceptan pacientes nuevos
Holly Dana, BCBA
Se aceptan pacientes nuevos
Krystle Danskin, BCBA
Se aceptan pacientes nuevos

Alex Dellaringa, BCBA
Se aceptan pacientes nuevos
Katherine Donahoe, BCBA
Se aceptan pacientes nuevos
Noelle Drake, BCBA
Se aceptan pacientes nuevos
Kylee Drugan-Eppich, BCBA
Se aceptan pacientes nuevos
Ashtynn Edenhofer, BCBA
No se aceptan pacientes nuevos
Leigh Edgerton, BCBA
No se aceptan pacientes nuevos
Ryann Elmer, BCBA
Se aceptan pacientes nuevos
Mirjah Euwema, BCBA
Se aceptan pacientes nuevos
Lori Fishman, BCBA
Se aceptan pacientes nuevos
Patrick Gray, BCBA
Se aceptan pacientes nuevos
Annette Groen, BCBA
Se aceptan pacientes nuevos
Amy Harper, BCBA
Se aceptan pacientes nuevos
Kelley Harrison, BCBA
Se aceptan pacientes nuevos
Diana Hayes, BCBA
No se aceptan pacientes nuevos
Katie Hubik (shelton), BCBA
Se aceptan pacientes nuevos
Megan Hynd, BCBA
Se aceptan pacientes nuevos
Jessica Juanico, BCBA
No se aceptan pacientes nuevos
Landon Kirlin, BCBA
Se aceptan pacientes nuevos
Samantha Klasek, BCBA
Se aceptan pacientes nuevos
Brandon Kline, BCBA
Se aceptan pacientes nuevos
Miranda Korth, BCBA
Se aceptan pacientes nuevos
Samantha Kraus, BCBA
Se aceptan pacientes nuevos
Brandie Kretzschmar, BCBA
Se aceptan pacientes nuevos
Linda LeBlanc, BCBA
Se aceptan pacientes nuevos
Sarah Lichtenberger, BCBA
Se aceptan pacientes nuevos
Kaitlyn Liggett, BCBA
Se aceptan pacientes nuevos
Michelle McDermott, BCBA
Se aceptan pacientes nuevos
Alyssa McElroy, BCBA
Se aceptan pacientes nuevos
Gale Mertes, BCBA
Se aceptan pacientes nuevos

Daniel Murphy, BCBA
Se aceptan pacientes nuevos
Amanda Murry, BCBA
Se aceptan pacientes nuevos
Sarah Nickel, BCBA
Se aceptan pacientes nuevos
Olivia Onofrio, BCBA
Se aceptan pacientes nuevos
Nicholas Ostosh, BCBA
Se aceptan pacientes nuevos
Emily Patrizi, BCBA
Se aceptan pacientes nuevos
Drew Perry, BCBA
Se aceptan pacientes nuevos
Rebecca Pikula, BCBA
Se aceptan pacientes nuevos
Ramsey Porta, BCBA
Se aceptan pacientes nuevos
Michael Ray, BCBA
Se aceptan pacientes nuevos
Katie Reppis, SLP
Se aceptan pacientes nuevos
Olivia Sanders, BCBA
Se aceptan pacientes nuevos
Himanshu Sandhar, BCBA
Se aceptan pacientes nuevos
Andrea Simpson, BCBA
Se aceptan pacientes nuevos
Joshua Sleeper, BCBA
Se aceptan pacientes nuevos
Margaret Solomon, BCBA
Se aceptan pacientes nuevos
Evelyn Sprinkle, PHD
Se aceptan pacientes nuevos
Jennie Travis, BCBA
Se aceptan pacientes nuevos
Abigail Trotz, BCBA
Se aceptan pacientes nuevos
Lisa Wainio, BCBA
Se aceptan pacientes nuevos
Brittany Warsing, BCBA
Se aceptan pacientes nuevos
Brianna Wegrzyn, BCBA
Se aceptan pacientes nuevos
Rebecca Werle, BCBA
Se aceptan pacientes nuevos
Audry Wiggs, BCBA
Se aceptan pacientes nuevos
Stephanie Wilkes, BCBA
Se aceptan pacientes nuevos
Stephanie Wille, BCBA
Se aceptan pacientes nuevos
Allison Willets, BCBA
Se aceptan pacientes nuevos
Adam Woodman, BCBA
Se aceptan pacientes nuevos

**Trumpet Behavioral Health -
Greenwood Village**
7860 East Berry Place Suite 140
Greenwood Village, CO 80111
(720)470-0578

Jessica Aikens, BCBA
Se aceptan pacientes nuevos
Justina Benzan, BCBA
Se aceptan pacientes nuevos
Allison Betz, BCBA
No se aceptan pacientes nuevos
Catherine Bladow, BCBA
Se aceptan pacientes nuevos
Adam Bressler, BCBA
Se aceptan pacientes nuevos
Lindsay Buck, BCBA
Se aceptan pacientes nuevos
Elizabeth (jaime) Bullock, BCBA
Se aceptan pacientes nuevos
Nicole Call, BCBA
No se aceptan pacientes nuevos
Chase Callard, BCBA
Se aceptan pacientes nuevos
Jessica Cheatham, BCBA
Se aceptan pacientes nuevos
Dayna Costello, BCBA
Se aceptan pacientes nuevos
Holly Dana, BCBA
Se aceptan pacientes nuevos
Krystle Danskin, BCBA
Se aceptan pacientes nuevos
Alex Dellaringa, BCBA
Se aceptan pacientes nuevos
Katherine Donahoe, BCBA
Se aceptan pacientes nuevos
Noelle Drake, BCBA
Se aceptan pacientes nuevos
Kylee Drugan-Eppich, BCBA
Se aceptan pacientes nuevos
Ashtynn Edenhofer, BCBA
No se aceptan pacientes nuevos
Leigh Edgerton, BCBA
No se aceptan pacientes nuevos
Mirjah Euwema, BCBA
Se aceptan pacientes nuevos
Lori Fishman, BCBA
Se aceptan pacientes nuevos
Patrick Gray, BCBA
Se aceptan pacientes nuevos
Annette Groen, BCBA
Se aceptan pacientes nuevos
Amy Harper, BCBA
Se aceptan pacientes nuevos
Kelley Harrison, BCBA
Se aceptan pacientes nuevos
Diana Hayes, BCBA
No se aceptan pacientes nuevos
Katie Hubik (shelton), BCBA
Se aceptan pacientes nuevos

Megan Hynd, BCBA
Se aceptan pacientes nuevos
Jessica Juanico, BCBA
No se aceptan pacientes nuevos
Samantha Klasek, BCBA
Se aceptan pacientes nuevos
Brandon Kline, BCBA
Se aceptan pacientes nuevos
Brandie Kretzschmar, BCBA
Se aceptan pacientes nuevos
Linda LeBlanc, BCBA
Se aceptan pacientes nuevos
Sarah Lichtenberger, BCBA
Se aceptan pacientes nuevos
Kaitlyn Liggett, BCBA
Se aceptan pacientes nuevos
Gale Mertes, BCBA
Se aceptan pacientes nuevos
Daniel Murphy, BCBA
Se aceptan pacientes nuevos
Amanda Murry, BCBA
Se aceptan pacientes nuevos
Sarah Nickel, BCBA
Se aceptan pacientes nuevos
Olivia Onofrio, BCBA
Se aceptan pacientes nuevos
Emily Patrizi, BCBA
Se aceptan pacientes nuevos
Drew Perry, BCBA
Se aceptan pacientes nuevos
Rebecca Pikula, BCBA
Se aceptan pacientes nuevos
Ramsey Porta, BCBA
Se aceptan pacientes nuevos
Michael Ray, BCBA
Se aceptan pacientes nuevos
Katie Reppis, SLP
Se aceptan pacientes nuevos
Andrea Simpson, BCBA
Se aceptan pacientes nuevos
Joshua Sleeper, BCBA
Se aceptan pacientes nuevos
Margaret Solomon, BCBA
Se aceptan pacientes nuevos
Evelyn Sprinkle, PHD
Se aceptan pacientes nuevos
Jennie Travis, BCBA
Se aceptan pacientes nuevos
Abigail Trotz, BCBA
Se aceptan pacientes nuevos
Lisa Wainio, BCBA
Se aceptan pacientes nuevos
Brittany Warsing, BCBA
Se aceptan pacientes nuevos
Rebecca Werle, BCBA
Se aceptan pacientes nuevos
Audry Wiggs, BCBA
Se aceptan pacientes nuevos

Stephanie Wilkes, BCBA
Se aceptan pacientes nuevos
Allison Willets, BCBA
Se aceptan pacientes nuevos
Adam Woodman, BCBA
Se aceptan pacientes nuevos

Boulder

Behavior Frontiers
4770 Baseline Road Suite 200
Boulder, CO 80303
(970)982-3476

Hannah Alleman, BCBA
Se aceptan pacientes nuevos
Satori Bahus-Meyer, RBT
Se aceptan pacientes nuevos
Kelty Balcerzak, RBT
Se aceptan pacientes nuevos
Kelty Balcerzak, RBT
Se aceptan pacientes nuevos
Kimberly Bertha, BCBA
Se aceptan pacientes nuevos
Hannah Cuthill, BCBA
Se aceptan pacientes nuevos
Harper Goodman, RBT
Se aceptan pacientes nuevos
Sarah Howard, BCBA
Se aceptan pacientes nuevos
Mikio Minobe, RBT
Se aceptan pacientes nuevos
Carrine Pilkington, BCBA
Se aceptan pacientes nuevos
Ruby Prather, RBT
Se aceptan pacientes nuevos
Jennifer Smith, BCBA
Se aceptan pacientes nuevos
Kyle Stewart, RBT
Se aceptan pacientes nuevos
Chloe Velasquez, RBT
Se aceptan pacientes nuevos
Natasha White, RBT
Se aceptan pacientes nuevos

Center for Autism and Related Disorders
4730 Table Mesa Drive Suite H200
Boulder, CO 80305
(720)408-0822

Julia Marshall, BCBA
Se aceptan pacientes nuevos
Lauren Martin, RBT
Se aceptan pacientes nuevos
Amanda Moretto, BCBA
Se aceptan pacientes nuevos
Kayleigh Tucker, BCBA
Se aceptan pacientes nuevos

Center for Autism and Related Disorders
5305 Spine Road Suite A Boulder,
CO 80301
(720)643-2350

Abigail Larkin, BCBA
Se aceptan pacientes nuevos
Tucker Mueck, BCBA
Se aceptan pacientes nuevos
Denise Rhine, BCBA
Se aceptan pacientes nuevos
Emily Riley, RBT
Se aceptan pacientes nuevos
Devin Sharp, BCBA
Se aceptan pacientes nuevos

Consultants for Children Incorporated - Longmont
802 Kimbark Street Unit 1
Longmont, CO 80501
(720)272-1289

Rebecca Ervin, BCBA
Se aceptan pacientes nuevos
Amy Ondrak, BCaBA
Se aceptan pacientes nuevos
Magdalena Pyrtek-Smith, BCBA
Se aceptan pacientes nuevos
Meghan Swanson, BCBA
Se aceptan pacientes nuevos

Imagine!
1400 Dixon Avenue
Lafayette, CO 80026
(303)457-5719

Stefanie Barenblat, BCBA
Se aceptan pacientes nuevos
Alana Broderick, BCaBA
Se aceptan pacientes nuevos
Kathryn Craig, BCBA
Se aceptan pacientes nuevos
Reginald Seecharan, RBT
Se aceptan pacientes nuevos

Lighthouse Neurofeedback and Behavior Analysis
1233 Sherman Drive
Longmont, CO 80501
(720)772-7334

Hannah Bartels, RBT
Se aceptan pacientes nuevos
Sara Cook, BCBA
Se aceptan pacientes nuevos
Hope De Ruyter, RBT
Se aceptan pacientes nuevos
Laurelin Duckett, BCBA
Se aceptan pacientes nuevos
Patricia Kostoff, RBT
Se aceptan pacientes nuevos

William Mauldin, BCBA
Se aceptan pacientes nuevos
Phillip Potter, BCBA
Se aceptan pacientes nuevos
Amanda Quinones, RBT
Se aceptan pacientes nuevos
Blake Ross, RBT
Se aceptan pacientes nuevos
Jennifer Snow, BCBA
Se aceptan pacientes nuevos

Broomfield

Spectra Centers, Inc
7205 West 120th Avenue
Broomfield, CO 80020
(303)665-6800

Natalia Brehm, BCBA
Se aceptan pacientes nuevos
Amy Gearhard, BCBA
Se aceptan pacientes nuevos
Kristen White, BCBA
Se aceptan pacientes nuevos

Denver

Behavior Frontiers
12015 East 46th Avenue Suite 680
Denver, CO 80239
(303)945-7093

Hannah Alleman, BCBA
Se aceptan pacientes nuevos
Kimberly Bertha, BCBA
Se aceptan pacientes nuevos
Sara Burritt, RBT
Se aceptan pacientes nuevos
Cassandra Coutard, RBT
Se aceptan pacientes nuevos
Hannah Cuthill, BCBA
Se aceptan pacientes nuevos
Christopher Dodson, RBT ^{Español}
Se aceptan pacientes nuevos
Phoebe Grenz, RBT
Se aceptan pacientes nuevos
Dakota Hosking, RBT
Se aceptan pacientes nuevos
Sarah Howard, BCBA
Se aceptan pacientes nuevos
Graham Linderman, RBT
Se aceptan pacientes nuevos
Kimberly Odom, RBT
Se aceptan pacientes nuevos
Tanya Pidtergerya, RBT
Se aceptan pacientes nuevos
Carrine Pilkington, BCBA
Se aceptan pacientes nuevos
Abby Prinz, RBT
Se aceptan pacientes nuevos

Jenny Sayavong, RBT
Se aceptan pacientes nuevos
Nicole Serpa, RBT
Se aceptan pacientes nuevos
Jennifer Smith, BCBA
Se aceptan pacientes nuevos
Kaitlyn Sterlace, RBT
Se aceptan pacientes nuevos
Alexandra Van Lingen, RBT
Se aceptan pacientes nuevos

Center for Autism and Related Disorders

4760 Oakland Street Suite 100
Denver, CO 80239
(720)452-0335

Mellisa Armijo, BCBA
Se aceptan pacientes nuevos
Emily Brown, BCBA
Se aceptan pacientes nuevos
Summer Brunker, RBT
Se aceptan pacientes nuevos
Natalie Castelluccio, BCBA
Se aceptan pacientes nuevos
Morgan Harper, RBT
Se aceptan pacientes nuevos
Leslie Jones, BCBA
Se aceptan pacientes nuevos
Julia Marshall, BCBA
Se aceptan pacientes nuevos
Denise Rhine, BCBA
Se aceptan pacientes nuevos
Jerry Rivera, BCBA
Se aceptan pacientes nuevos
Sharmin Shariff, BCBA
Se aceptan pacientes nuevos
Christiana Turner, BCBA
Se aceptan pacientes nuevos

Center for Autism and Related Disorders

695 South Colorado Boulevard
Suite 10
Denver, CO 80246
(720)696-9611

Loredana Farilla, BCBA ^{Italiano}
Se aceptan pacientes nuevos
Denise Rhine, BCBA
Se aceptan pacientes nuevos
Jodie Wagener, BCBA
Se aceptan pacientes nuevos
Matthew Waltman, RBT
Se aceptan pacientes nuevos

Emerge PC

400 South Colorado Boulevard
Suite 400
Glendale, CO 80246
(303)322-9000

Melanie Aguilar, RBT
Se aceptan pacientes nuevos
Cassandra Byrum, BCBA
Se aceptan pacientes nuevos
Danielle Erickson, BCBA
Se aceptan pacientes nuevos
Jaclyn Hamlin, BCBA
Se aceptan pacientes nuevos
Jillian Hamm, BCBA
Se aceptan pacientes nuevos
Tasha Jamroz, BCBA
Se aceptan pacientes nuevos
Emily Lane, RBT
Se aceptan pacientes nuevos
Hannah Nurnberger, BCBA
Se aceptan pacientes nuevos
Alain Ochoa, RBT
Se aceptan pacientes nuevos
Kendall Temple, RBT
Se aceptan pacientes nuevos
Tamara Whiteman, BCBA
Se aceptan pacientes nuevos

Hopebridge

2280 South Albion Street Denver,
CO 80222
(720)735-0649

Justina Benzan, BCBA
Se aceptan pacientes nuevos
Melissa Chevalier, BCBA
Se aceptan pacientes nuevos
Danielle DeSciscio, BCBA
Se aceptan pacientes nuevos
Jamie Hill, BCBA
Se aceptan pacientes nuevos
Kathleen Meltzer, BCBA
Se aceptan pacientes nuevos
Anne Metzger, BCBA
Se aceptan pacientes nuevos
Andrew Morgan, BCBA
Se aceptan pacientes nuevos
Katie Rodio, BCBA
Se aceptan pacientes nuevos
Samantha Sheehan, BCBA
Se aceptan pacientes nuevos
Abigail Trotz, BCBA
Se aceptan pacientes nuevos
Stephanie Ward, BCBA
Se aceptan pacientes nuevos

Rocky Mountain Human Services

9900 East Iliff Avenue Denver, CO
80231
(303)636-5600

Aaron Acosta, BCBA ^{Español}
Se aceptan pacientes nuevos
Annessa Debner, BCBA
Se aceptan pacientes nuevos

Andrea Simpson, BCBA
Se aceptan pacientes nuevos

Soar Autism Center
3401 Quebec Street Suite 3500
Denver, CO 80207
(720)706-3396

Lauren Allegra, BCBA
Se aceptan pacientes nuevos
Amanda Ariza, BCBA
Se aceptan pacientes nuevos
Katarina Baldovin, BCBA
Se aceptan pacientes nuevos
Marissa Bevington, BCBA
Se aceptan pacientes nuevos
Michaela Harris, BCBA
Se aceptan pacientes nuevos
Daniel Murphy, BCBA
Se aceptan pacientes nuevos

Thrive Autism Collaborative
3501 Blake Street Suite 220
Denver, CO 80205
(720)524-3975

Anne Andrews, BCBA
Se aceptan pacientes nuevos
Katherine Boyle, BCBA
Se aceptan pacientes nuevos
Kristen Busch, BCBA
Se aceptan pacientes nuevos
Brian Cohn, BCBA
Se aceptan pacientes nuevos
Elizabeth Hickey, RBT
Se aceptan pacientes nuevos
Stephanie Hill, BCBA
Se aceptan pacientes nuevos
Krysten Howerton, BCBA
Se aceptan pacientes nuevos
Daniel Jones, BCBA
Se aceptan pacientes nuevos
Grace Krause, RBT
Se aceptan pacientes nuevos
Brianna Larson, RBT
Se aceptan pacientes nuevos
Theresa Macfarland, BCBA
Se aceptan pacientes nuevos
Lucinda Nguyen, RBT
Se aceptan pacientes nuevos
Carmen Peason, BCBA
Se aceptan pacientes nuevos
Melissa Peterson, RBT
Se aceptan pacientes nuevos
Carrie Scott, BCBA
Se aceptan pacientes nuevos
Autumn Sutton, RBT
Se aceptan pacientes nuevos
Molly Walter, BCBA
Se aceptan pacientes nuevos

Jefferson

**Consultants for Children
Incorporated - Lakewood**
265 South Harlan Street
Lakewood, CO 80226
(720)272-1289

Kristen Adams, BCaBA
Se aceptan pacientes nuevos
Laren Anderson, BCBA
Se aceptan pacientes nuevos
Morgan Anderson, BCBA
Se aceptan pacientes nuevos
Angel Archer, BCBA
Se aceptan pacientes nuevos
Jamila Bhatti, BCBA
Se aceptan pacientes nuevos
Samantha Carloto, BCBA
Se aceptan pacientes nuevos
Julie Colclough, BCaBA
Se aceptan pacientes nuevos
Anne Denning, BCBA
Se aceptan pacientes nuevos
Rebecca Ervin, BCBA
Se aceptan pacientes nuevos
Jessica Jager, BCBA
Se aceptan pacientes nuevos
Stephanie Kimmen, BCBA
Se aceptan pacientes nuevos
Amy Ondrak, BCaBA
Se aceptan pacientes nuevos
Natalia Pataquiva, BCaBA ^{Español}
Se aceptan pacientes nuevos
Magdalena Pyrtek-Smith, BCBA
Se aceptan pacientes nuevos
Nicole Ricks, BCBA
Se aceptan pacientes nuevos
Michaela Stone, BCBA
Se aceptan pacientes nuevos
Dierdre Sturm, BCBA
Se aceptan pacientes nuevos
Meghan Swanson, BCBA
Se aceptan pacientes nuevos
Christopher Tubbs, BCBA
Se aceptan pacientes nuevos
Bailey Tubbs, BCBA
Se aceptan pacientes nuevos
Ashley Wilson, BCaBA
Se aceptan pacientes nuevos
Kelsee Wright, BCBA
Se aceptan pacientes nuevos

**Continuum Autism Spectrum
Alliance**
7220 West Jefferson Avenue
Suite 100
Lakewood, CO 80235
(303)225-7673

Alyssa Alba, RBT
Se aceptan pacientes nuevos
Anisa Ali, RBT
Se aceptan pacientes nuevos
Sarah Batt, RBT
Se aceptan pacientes nuevos
Erynn Bedu-Annan, BCBA
Se aceptan pacientes nuevos
Nicole Bishop, BCBA
Se aceptan pacientes nuevos
Jack Brahney, RBT
Se aceptan pacientes nuevos
Jodie Buczak, RBT
Se aceptan pacientes nuevos
Jessica Buskard, BCBA
Se aceptan pacientes nuevos
Sarah Choe, BCBA
Se aceptan pacientes nuevos
Karina Clark, BCBA
Se aceptan pacientes nuevos
Kirby Cochran, RBT
Se aceptan pacientes nuevos
Molly Cooper, RBT
Se aceptan pacientes nuevos
Ellie Coyle, RBT
Se aceptan pacientes nuevos
Madison Crespin, RBT
Se aceptan pacientes nuevos
Hayley Decicco, BCBA
Se aceptan pacientes nuevos
Elaina Demko, BCBA
Se aceptan pacientes nuevos
Angeline Eaton, BCBA
Se aceptan pacientes nuevos
Jocelyne Escobedo, RBT
Se aceptan pacientes nuevos
Kori Esplin, BCBA
Se aceptan pacientes nuevos
Meghan Fritzsche, BCBA
Se aceptan pacientes nuevos
Nicole Gan, BCBA
Se aceptan pacientes nuevos
Elizabeth Gerber, BCBA
Se aceptan pacientes nuevos
Ethan Groves, RBT
Se aceptan pacientes nuevos
Melanie Grundvig, RBT
Se aceptan pacientes nuevos
Thomas Haft, RBT
Se aceptan pacientes nuevos
Camden Haverfield, RBT
Se aceptan pacientes nuevos
Kelly Ho, BCBA
Se aceptan pacientes nuevos
Junko Johnson, BCBA
Se aceptan pacientes nuevos
Ronte Johnson, BCBA
Se aceptan pacientes nuevos

Tina Kastris, BCBA
Se aceptan pacientes nuevos
Erin Keyser, RBT
Se aceptan pacientes nuevos
Megan Kokx, BCBA
Se aceptan pacientes nuevos
Vandana Kotapally, BCBA
Se aceptan pacientes nuevos
Jennifer Lopez-Villalobos, RBT
Se aceptan pacientes nuevos
Alicia Martin, RBT
Se aceptan pacientes nuevos
Mary Beth McAndrew, BCBA
Se aceptan pacientes nuevos
Holly McLane, RBT
Se aceptan pacientes nuevos
Katherine Michel-Valencia, RBT
Se aceptan pacientes nuevos
Jacqueline Mielke, RBT
Se aceptan pacientes nuevos
Keira Moore, BCBA
Se aceptan pacientes nuevos
Megan Mosele, RBT
Se aceptan pacientes nuevos
Janica Neu, BCBA
Se aceptan pacientes nuevos
Jade Notzon-Kidwell, RBT
Se aceptan pacientes nuevos
Elizabeth Nowell, BCBA
Se aceptan pacientes nuevos
Kimberly Pendleton, BCBA
Se aceptan pacientes nuevos
Alisha Peterson, BCBA
Se aceptan pacientes nuevos
Marrissa Ratcliff, RBT
Se aceptan pacientes nuevos
Darcy Raulston, RBT
Se aceptan pacientes nuevos
Kaitlyn Rich, BCBA
Se aceptan pacientes nuevos
Anneliza Ross, BCBA
Se aceptan pacientes nuevos
Joy Sakamoto, RBT
Se aceptan pacientes nuevos
Jenell Schnabel, BCBA
Se aceptan pacientes nuevos
Anna Schommer, BCaBA
Se aceptan pacientes nuevos
Shyla Shirk, RBT
Se aceptan pacientes nuevos
Brittney Spiker, BCBA
Se aceptan pacientes nuevos
Amanda Stieb, BCBA
Se aceptan pacientes nuevos
Talika Theard, BCBA
Se aceptan pacientes nuevos
Heather Thomas, RBT
Se aceptan pacientes nuevos

Trenton Tinsley, RBT
Se aceptan pacientes nuevos
Jessica Van Marter, RBT
Se aceptan pacientes nuevos
Sena VanPelt, RBT
Se aceptan pacientes nuevos
Ricardo Vega, RBT
Se aceptan pacientes nuevos
Jodi Vermillion, BCBA
Se aceptan pacientes nuevos
Sarah Vickers, RBT
Se aceptan pacientes nuevos
Archana Vuppala, BCBA
Se aceptan pacientes nuevos
Shelby Walker, RBT
Se aceptan pacientes nuevos
Daniel Williams, RBT
Se aceptan pacientes nuevos
Brittney Zychowski, BCBA
Se aceptan pacientes nuevos

Firefly Autism

2001 Hoyt Street
Lakewood, CO 80215
(303)759-1192

Kaitlin Barbieri, BCBA
No se aceptan pacientes nuevos
Katherine Broadwell, BCBA
Se aceptan pacientes nuevos
Mary Cavaliere, BCBA
Se aceptan pacientes nuevos
Karie Corbin, BCBA
Se aceptan pacientes nuevos
Megan Forestal, BCBA
Se aceptan pacientes nuevos
Samantha Fullington, BCBA
No se aceptan pacientes nuevos
Amanda Kelly, BCBA
Se aceptan pacientes nuevos
James Lucero, BCBA
No se aceptan pacientes nuevos
Emily Mandel, BCBA
Se aceptan pacientes nuevos
Melissa Marks, BCBA
Se aceptan pacientes nuevos
Rebecca McVey, BCBA
No se aceptan pacientes nuevos
Cheyenne Mickelson, BCBA
Se aceptan pacientes nuevos
Kristina Mosley, BCBA
Se aceptan pacientes nuevos
Elyse Murrin, BCBA
Se aceptan pacientes nuevos
Nicholas Pelton, BCBA
No se aceptan pacientes nuevos
Amanda Rades, BCBA
Se aceptan pacientes nuevos
Lydia Renfro, BCBA
Se aceptan pacientes nuevos

Rebecca Safanov, BCBA ^{Hebreo}
Se aceptan pacientes nuevos
Jaime Scourfield, BCBA
Se aceptan pacientes nuevos
Sandhya Sena Mahesh, BCBA
Se aceptan pacientes nuevos
Anne Sheerin, BCBA
Se aceptan pacientes nuevos
Larisa Sheperd, BCBA
Se aceptan pacientes nuevos
Kelli Smith, BCBA
Se aceptan pacientes nuevos
Allison Tittiger, BCBA
Se aceptan pacientes nuevos
Amber Varela, BCBA
No se aceptan pacientes nuevos
Danielle Vinson, BCaBA
Se aceptan pacientes nuevos
Ben Whittle, BCBA
Se aceptan pacientes nuevos

Kids Overcoming LLC, Kadiant

44 Union Boulevard Suite 125
Lakewood, CO 80228
(970)232-5457

Sarah Ashe, BCBA
Se aceptan pacientes nuevos
Sarah-Rae Austin, RBT
Se aceptan pacientes nuevos
Taylor Avalos-Hartery, RBT
Se aceptan pacientes nuevos
Summer Brunker, RBT
Se aceptan pacientes nuevos
Stokum Clayton, RBT
Se aceptan pacientes nuevos
Miranda Dobis, RBT
Se aceptan pacientes nuevos
Marcus Duran, RBT
Se aceptan pacientes nuevos
Jarrett Durant, RBT
Se aceptan pacientes nuevos
Lindsey Ellenberger, BCBA
Se aceptan pacientes nuevos
Rachael Erickson, RBT
Se aceptan pacientes nuevos
Chloe Fahrberger, BCBA
Se aceptan pacientes nuevos
Mary Filchak, RBT
Se aceptan pacientes nuevos
Lindsey Gilbert, BCBA
Se aceptan pacientes nuevos
Esbeidy Gurrola, RBT
Se aceptan pacientes nuevos
Heather Hall, RBT
Se aceptan pacientes nuevos
Trisha Harjo, RBT
Se aceptan pacientes nuevos
Sadyee Hernandez, RBT
No se aceptan pacientes nuevos

Rachel Hidalgo, RBT
Se aceptan pacientes nuevos
Marisha Hoag, RBT
Se aceptan pacientes nuevos
Edward Johnson, RBT
Se aceptan pacientes nuevos
Angelique Johnson, RBT
Se aceptan pacientes nuevos
Jillian Joseph, RBT
Se aceptan pacientes nuevos
Julie Loesch, RBT
Se aceptan pacientes nuevos
Dylan Lurey, RBT
Se aceptan pacientes nuevos
Emma Maurer, RBT
Se aceptan pacientes nuevos
Adriana Medina, RBT
Se aceptan pacientes nuevos
Sylvia Milewski, RBT
Se aceptan pacientes nuevos
Kristine Minter, BCBA
Se aceptan pacientes nuevos
Cassandra Mirhakimi, RBT
Se aceptan pacientes nuevos
Reina Pagaduan, RBT
Se aceptan pacientes nuevos
Johannah Peay, RBT
Se aceptan pacientes nuevos
Phil Peralta, RBT
Se aceptan pacientes nuevos
Winter Petrun, RBT
Se aceptan pacientes nuevos
Emily Schupbach, RBT
Se aceptan pacientes nuevos
Carl Spangler, RBT
Se aceptan pacientes nuevos
Kristopher Thomsen, RBT
Se aceptan pacientes nuevos
Kristen Tully, BCBA
Se aceptan pacientes nuevos
Alaina Valentine, BCBA
Se aceptan pacientes nuevos
Claire Vanwieren, RBT
Se aceptan pacientes nuevos

Soar Autism Center

13949 West Colfax Avenue
Suite 150
Lakewood, CO 80401
(720)706-3396

Lauren Allegra, BCBA
Se aceptan pacientes nuevos
Amanda Ariza, BCBA
Se aceptan pacientes nuevos
Katarina Baldovin, BCBA
Se aceptan pacientes nuevos
Marissa Bevington, BCBA
Se aceptan pacientes nuevos

Michaela Harris, BCBA
Se aceptan pacientes nuevos
Daniel Murphy, BCBA
Se aceptan pacientes nuevos

Trumpet Behavioral Health - Lakewood

390 Union Boulevard Suite 300
Lakewood, CO 80228
(303)989-8169

Jessica Aikens, BCBA
Se aceptan pacientes nuevos
Justina Benzan, BCBA
Se aceptan pacientes nuevos
Allison Betz, BCBA
No se aceptan pacientes nuevos
Catherine Bladow, BCBA
Se aceptan pacientes nuevos
Adam Bressler, BCBA
Se aceptan pacientes nuevos
Lindsay Buck, BCBA
Se aceptan pacientes nuevos
Elizabeth (jaime) Bullock, BCBA
Se aceptan pacientes nuevos
Nicole Call, BCBA
No se aceptan pacientes nuevos
Jessica Cheatham, BCBA
Se aceptan pacientes nuevos
Dayna Costello, BCBA
Se aceptan pacientes nuevos
Krystle Danskin, BCBA
Se aceptan pacientes nuevos
Alex Dellaringa, BCBA
Se aceptan pacientes nuevos
Kylee Drugan-Eppich, BCBA
Se aceptan pacientes nuevos
Ashtynn Edenhofer, BCBA
No se aceptan pacientes nuevos
Leigh Edgerton, BCBA
No se aceptan pacientes nuevos
Lori Fishman, BCBA
Se aceptan pacientes nuevos
Kelley Harrison, BCBA
Se aceptan pacientes nuevos
Diana Hayes, BCBA
No se aceptan pacientes nuevos
Jessica Juanico, BCBA
No se aceptan pacientes nuevos
Samantha Klasek, BCBA
Se aceptan pacientes nuevos
Brandon Kline, BCBA
Se aceptan pacientes nuevos
Brandie Kretzschmar, BCBA
Se aceptan pacientes nuevos
Kaitlyn Liggett, BCBA
Se aceptan pacientes nuevos
Daniel Murphy, BCBA
Se aceptan pacientes nuevos

Olivia Onofrio, BCBA
Se aceptan pacientes nuevos
Katie Reppis, SLP
Se aceptan pacientes nuevos
Joshua Sleeper, BCBA
Se aceptan pacientes nuevos
Evelyn Sprinkle, PHD
Se aceptan pacientes nuevos
Jennie Travis, BCBA
Se aceptan pacientes nuevos
Abigail Trotz, BCBA
Se aceptan pacientes nuevos
Audry Wiggs, BCBA
Se aceptan pacientes nuevos
Stephanie Wilkes, BCBA
Se aceptan pacientes nuevos
Allison Willets, BCBA
Se aceptan pacientes nuevos

Trumpet Behavioral Health - Lakewood

8805 West 14th Street Suite 100
Lakewood, CO 80215
(303)989-8169

Austin Bateman, BCBA
Se aceptan pacientes nuevos
Mary Cavaliere, BCBA
Se aceptan pacientes nuevos
Jeffrey Kupfer, BCBA
Se aceptan pacientes nuevos

Larimer

Consultants for Children Incorporated - Fort Collins

1112 Oakridge Drive Suite 104 -
PMB 269
Fort Collins, CO 80525
(720)272-1289

Laren Anderson, BCBA
Se aceptan pacientes nuevos
Rebecca Ervin, BCBA
Se aceptan pacientes nuevos
Amy Ondrak, BCaBA
Se aceptan pacientes nuevos
Magdalena Pyrtek-Smith, BCBA
Se aceptan pacientes nuevos
Megan Swanson, BCBA
Se aceptan pacientes nuevos

Acupuntura

Adams

Kaiser Permanente Westminster Medical Offices

11245 Huron Street
Westminster, CO 80234
(303)338-4545

Amy Dickinson, L.Ac.
Se aceptan pacientes nuevos
Melissa Eaton, L.Ac.
Se aceptan pacientes nuevos

Arapahoe

Kaiser Permanente Smoky Hill Medical Offices
16290 East Quincy Avenue Aurora,
CO 80015
(303)338-4545

Nancy Bilello, L.Ac.
Se aceptan pacientes nuevos
Michelle Cone, L.Ac.
Se aceptan pacientes nuevos
Brian Ferguson, L.Ac.
Se aceptan pacientes nuevos

Boulder

Kaiser Permanente Baseline Medical Offices
580 Mohawk Drive
Boulder, CO 80303
(303)338-4545

Amy Dickinson, L.Ac.
Se aceptan pacientes nuevos
Melissa Eaton, L.Ac.
Se aceptan pacientes nuevos

Front Range Wellness Center
2500 30th Street Suite 200
Boulder, CO 80301
(303)442-2545

Mary Metke, L.Ac.
Se aceptan pacientes nuevos

Front Range Wellness Center
310 West Baseline Road
Lafayette, CO 80026
(303)442-2545

Mary Metke, L.Ac.
Se aceptan pacientes nuevos

Douglas

Kaiser Permanente Highlands Ranch Medical Offices
9285 Hepburn Street Highlands
Ranch, CO 80129
(303)338-4545

Eva Englander, L.Ac.
Se aceptan pacientes nuevos
Brian Ferguson, L.Ac.
Se aceptan pacientes nuevos

El Paso

Powers Acupuncture Clinic
6789 Bismark Road Suite 200
Colorado Springs, CO 80922
(719)638-8187

Eva Lihui Ai, L.Ac. ^{Mandarin}
Se aceptan pacientes nuevos

Jefferson

Kaiser Permanente Lakewood Medical Offices
8383 West Alameda Avenue
Lakewood, CO 80226
(303)338-4545

Dallas Cox, L.Ac.
Se aceptan pacientes nuevos

Pueblo

Blackhawk Acupuncture and Herbal Healing Center LLC - Pueblo Holistic Wellness Center
1307 Fortino Boulevard Suite A-C
Pueblo, CO 81008
(719)582-1010

Jill Becker, L.Ac.
Se aceptan pacientes nuevos
Tracey Walker, L.Ac.
Se aceptan pacientes nuevos

White Crane Acupuncture
2701 North Elizabeth
Pueblo, CO 81003
(719)248-4820

Zachary Gray, L.Ac.
Se aceptan pacientes nuevos

Adolescent Medicine Arapahoe

CU Medicine Children's Colorado Adolescent Medicine - Health Pavilion
860 North Potomac Circle Aurora,
CO 80011
(720)777-6131

Courtney Batt, MD
Se aceptan pacientes nuevos
Amanda Bogart, MD
Se aceptan pacientes nuevos
Katherine Leonard, NP
Se aceptan pacientes nuevos
Katherine Leonard, NP
Se aceptan pacientes nuevos

CU Medicine Children's Colorado Child Health Clinic - Health Pavilion
860 North Potomac Circle Aurora,
CO 80011
(720)777-2740

Megan Wasserman, NP
Se aceptan pacientes nuevos

CU Medicine Children's Colorado Family Planning Clinic - Health Pavilion
860 North Potomac Circle
Suite 200
Aurora, CO 80011
(720)777-2248

Amanda Bogart, MD
Se aceptan pacientes nuevos
Katherine Leonard, NP
Se aceptan pacientes nuevos
Tanyel Osilade, NP
Se aceptan pacientes nuevos
Megan Wasserman, NP
Se aceptan pacientes nuevos

CU Medicine Children's Colorado TRUE Center for Gender Diversity - Health Pavilion
860 North Potomac Circle
Suite 200
Aurora, CO 80011
(720)777-8783

Courtney Batt, MD
Se aceptan pacientes nuevos
Amanda Bogart, MD
Se aceptan pacientes nuevos

El Paso

CU Medicine Children's Hospital Colorado - Colorado Springs
4090 Briargate Parkway Colorado
Springs, CO 80920
(719)305-8300

Katherine Leonard, NP
Se aceptan pacientes nuevos
Tanyel Osilade, NP
Se aceptan pacientes nuevos

Alergias, Asma e Inmunología

Adams

CU Medicine Children's Hospital Colorado Allergy & Immunology - Anschutz Medical Campus

13123 East 16th Avenue # Mb518
Aurora, CO 80045
(720)777-2575

William Anderson, MD
Se aceptan pacientes nuevos
Fred Atkins, MD
Se aceptan pacientes nuevos
Rupal Deitz, NP
Se aceptan pacientes nuevos
Maureen Egan Bauer, MD
Se aceptan pacientes nuevos
Matthew Greenhawt, MD
Se aceptan pacientes nuevos
Amy Stein, NP
Se aceptan pacientes nuevos
Elizabeth Whitbeck, NP
Se aceptan pacientes nuevos

Boulder

Kaiser Permanente Rock Creek Medical Offices

280 Exempla Circle
Lafayette, CO 80026
(303)338-4545

Jatinder Aulakh, MD Hindi, panyabi, urdu
Se aceptan pacientes nuevos
Snehal Patel, DO Hindi
Se aceptan pacientes nuevos

Denver

National Jewish Health

1400 Jackson Street
Denver, CO 80206
(303)388-4461

Mark Boguniewicz, MD Polaco
Se aceptan pacientes nuevos
Bruce Lanser, MD
Se aceptan pacientes nuevos
Karin Pacheco, MD
Se aceptan pacientes nuevos
Eileen Wang, MD
Se aceptan pacientes nuevos

Douglas

Kaiser Permanente Lone Tree Medical Offices

10240 Park Meadows Drive Lone Tree, CO 80124
(303)338-4545

Jayna Doshi, MD
Se aceptan pacientes nuevos
Michael Lunn, DO
Se aceptan pacientes nuevos
Shawn Susser, PA-C
Se aceptan pacientes nuevos

El Paso

Colorado ENT & Allergy

1235 Lake Plaza Drive Suite 218
Colorado Springs, CO 80906
(719)867-7800

Eric Caplan, MD
Se aceptan pacientes nuevos
Christopher Webber, MD
Se aceptan pacientes nuevos

Colorado ENT & Allergy

3030 North Circle Drive Suite 300
Colorado Springs, CO 80909
(719)867-7800

Eric Caplan, MD
Se aceptan pacientes nuevos
Christopher Webber, MD
Se aceptan pacientes nuevos

Colorado ENT & Allergy

6031 East Woodmen Road Suite 300
Colorado Springs, CO 80923
(719)867-7800

Eric Caplan, MD
Se aceptan pacientes nuevos
Christopher Webber, MD
Se aceptan pacientes nuevos

CU Medicine - CU Specialty Clinics for Children Allergy - Briargate

4125 Briargate Parkway
Colorado Springs, CO 80920
(719)305-9032

Eric Caplan, MD
Se aceptan pacientes nuevos

CU Medicine Children's Hospital Colorado - Colorado Springs

4090 Briargate Parkway Colorado Springs, CO 80920
(719)305-8300

Eric Caplan, MD
Se aceptan pacientes nuevos

CU Medicine Children's Hospital Colorado Outpatient Specialty Care at Briargate

4125 Briargate Parkway Colorado Springs, CO 80920
(719)305-9000

Eric Caplan, MD
Se aceptan pacientes nuevos

The William Storms Allergy Clinic, PC

1263 Lake Plaza Suite 230
Colorado Springs, CO 80906
(719)955-6000

Kathryn Blair, NP
Se aceptan pacientes nuevos
Kelly Eskew, NP
Se aceptan pacientes nuevos
Carol Halle, NP
Se aceptan pacientes nuevos
Kori Schulte, NP
Se aceptan pacientes nuevos
Stacy Silvers, MD
Se aceptan pacientes nuevos
William Storms, MD
Se aceptan pacientes nuevos

The William Storms Allergy Clinic, PC

1625 Medical Center Point Suite 190
Colorado Springs, CO 80907
(719)955-6000

Kathryn Blair, NP
Se aceptan pacientes nuevos
Kelly Eskew, NP
Se aceptan pacientes nuevos
Carol Halle, NP
Se aceptan pacientes nuevos
Kori Schulte, NP
Se aceptan pacientes nuevos
Stacy Silvers, MD
Se aceptan pacientes nuevos
William Storms, MD
Se aceptan pacientes nuevos

The William Storms Allergy Clinic, PC

9320 Grand Cordera Parkway Suite 100
Colorado Springs, CO 80924
(719)955-6000

Kathryn Blair, NP
Se aceptan pacientes nuevos
Kelly Eskew, NP
Se aceptan pacientes nuevos

Carol Halle, NP
Se aceptan pacientes nuevos
Kori Schulte, NP
Se aceptan pacientes nuevos
Stacy Silvers, MD
Se aceptan pacientes nuevos
William Storms, MD
Se aceptan pacientes nuevos

**UCHealth Medical Group
Allergy and Immunology Clinic -
Grandview**

5818 North Nevada Avenue
Suite 200
Colorado Springs, CO 80918
(719)364-2554

Meaghan Misiasz, MD
Se aceptan pacientes nuevos

Jefferson

**Kaiser Permanente Lakewood
Medical Offices**

8383 West Alameda Avenue
Lakewood, CO 80226
(303)338-4545

Peter Cvietusa, MD
Se aceptan pacientes nuevos
Suzanne Fishman, MD
Se aceptan pacientes nuevos
Beth Kapadia, MD
Se aceptan pacientes nuevos

Pueblo

**The William Storms Allergy
Clinic, PC**

1315 South Pueblo Boulevard
Pueblo, CO 81005
(719)955-6000

Ganapathy Bala, MD Hindi, maratí, tamil
Se aceptan pacientes nuevos

**The William Storms Allergy
Clinic, PC**

900 Indiana Avenue Suite C
Pueblo, CO 81004
(866)615-3885

Kathryn Blair, NP
Se aceptan pacientes nuevos
Kelly Eskew, NP
Se aceptan pacientes nuevos
Carol Halle, NP
Se aceptan pacientes nuevos
Kori Schulte, NP
Se aceptan pacientes nuevos
Stacy Silvers, MD
Se aceptan pacientes nuevos

William Storms, MD
Se aceptan pacientes nuevos

Audiología

Arapahoe

**Kaiser Permanente Arapahoe
Medical Offices**

5555 East Arapahoe Road
Centennial, CO 80122
(303)338-4545

Lauren Johnson, Au.D.
Se aceptan pacientes nuevos
Sarah Mathews, Au.D.
Se aceptan pacientes nuevos

**Kaiser Permanente Aurora
Centrepoint Medical Offices**

14701 East Exposition Avenue
Aurora, CO 80012
(303)338-4545

Amy Nelloms, Au.D.
Se aceptan pacientes nuevos

Boulder

**Kaiser Permanente Rock Creek
Medical Offices**

280 Exempla Circle
Lafayette, CO 80026
(303)338-4545

Zoe Anderson, Au.D.
Se aceptan pacientes nuevos
Rebecca Bowen, Au.D.
Se aceptan pacientes nuevos
Laura Hasenoehrl, Au.D.
Se aceptan pacientes nuevos
Jessica Jones, Au.D.
Se aceptan pacientes nuevos
Katherine Kerns, Au.D.
Se aceptan pacientes nuevos
Nancy McIntosh, Au.D. Lenguaje de señas
americano
Se aceptan pacientes nuevos

Denver

**Kaiser Permanente Franklin
Medical Offices**

2045 North Franklin Street Denver,
CO 80205
(303)338-4545

Karen Byrnes, Au.D.
Se aceptan pacientes nuevos
Melissa DeBoer, Au.D.
Se aceptan pacientes nuevos
Judy Drumright, Au.D.
Se aceptan pacientes nuevos

Lindsey Dwenger, Au.D.
Se aceptan pacientes nuevos
Alison Eloriaga, Au.D.
Se aceptan pacientes nuevos
Christopher Emrick, Au.D.
Se aceptan pacientes nuevos
Gina Gates, Au.D.
Se aceptan pacientes nuevos
Linda Herzberger-Kimball, Au.D.
Se aceptan pacientes nuevos
Tamara Lacer, Aud.FAAA
Se aceptan pacientes nuevos
Lauren Lewis, Au.D.
Se aceptan pacientes nuevos
Virginia Lupo, Au.D.
Se aceptan pacientes nuevos
Alison Rademacher, Au.D.
Se aceptan pacientes nuevos
Emily Stephens, Au.D. Húngaro
Se aceptan pacientes nuevos
Laurel Thorburn, Au.D.
Se aceptan pacientes nuevos
Leo Walter, Au.D.
Se aceptan pacientes nuevos

**Rocky Mountain Pediatric ENT
Associates**

2055 High Street Suite 110
Denver, CO 80205
(303)301-9019

Kate Geisen, Au.D.
Se aceptan pacientes nuevos
Brittany James, Aud.FAAA
Se aceptan pacientes nuevos

Douglas

**Kaiser Permanente Lone Tree
Medical Offices**

10240 Park Meadows Drive
Lone Tree, CO 80124
(303)338-4545

Angela Allen, Au.D.
Se aceptan pacientes nuevos
Sara Alley, Au.D.
Se aceptan pacientes nuevos
Abigail Ellerbroek, Au.D.
Se aceptan pacientes nuevos
Alison Eloriaga, Au.D.
Se aceptan pacientes nuevos
Emily Hensarling, Au.D.
Se aceptan pacientes nuevos
Tamara Lacer, Aud.FAAA
Se aceptan pacientes nuevos
Sarah Mathews, Au.D.
Se aceptan pacientes nuevos
Emily Stephens, Au.D. Húngaro
Se aceptan pacientes nuevos

Colorado Springs Ear Associates PLLC

4344 Woodlands Boulevard
Suite 240
Castle Rock, CO 80104
(719)667-1327

Cassie Iliff, Au.D.
Se aceptan pacientes nuevos
Michael Iliff, Au.D.
Se aceptan pacientes nuevos

HealthONE Clinic Services Pediatric Specialties LLC

10107 Ridgeway Parkway
Suite 330 Lone Tree, CO 80124
(303)301-9019

Kate Geisen, Au.D.
Se aceptan pacientes nuevos
Brittany James, Aud.FAAA
Se aceptan pacientes nuevos

El Paso

Kaiser Permanente Briargate Medical Offices

4105 Briargate Parkway Suite 125
Colorado Springs, CO 80920
1-800-218-1059

Sabra Carman, Au.D.
Se aceptan pacientes nuevos
Abigail Ellerbroek, Au.D.
Se aceptan pacientes nuevos

Colorado ENT & Allergy

3030 North Circle Drive Suite 300
Colorado Springs, CO 80909
(719)867-7800

Kim Welsh, Au.D.
Se aceptan pacientes nuevos

Colorado ENT & Allergy

6031 East Woodmen Road
Suite 300
Colorado Springs, CO 80923
(719)867-7800

Kim Welsh, Au.D.
Se aceptan pacientes nuevos

Colorado Springs Ear Associates PLLC

2950 Professional Place Suite 100
Colorado Springs, CO 80904
(719)667-1327

Cassie Iliff, Au.D.
Se aceptan pacientes nuevos
Michael Iliff, Au.D.
Se aceptan pacientes nuevos

UCHealth Audiology Clinic - Chapel Hills

595 Chapel Hills Dr Suite 325
Colorado Springs, CO 80920
(719)364-4120

Brandi Greenhouse, Au.D.
Se aceptan pacientes nuevos
Madeline Horan, Au.D.
Se aceptan pacientes nuevos
Juliene Miller, Au.D.
Se aceptan pacientes nuevos

Jefferson

Kaiser Permanente Wheat Ridge Medical Offices

4803 Ward Road Wheat Ridge,
CO 80033
(303)338-4545

Jennifer Cochell, Au.D.
Se aceptan pacientes nuevos
Timothy Maxwell, Au.D.
Se aceptan pacientes nuevos

Salud del Comportamiento/ Psicología/ Psiquiatría

Beacon Health Options

Para encontrar un proveedor de Beacon Health Options, visite:
www.beaconhealthoptions.com/find-a-provider (en inglés)

Adams

Kaiser Permanente Hidden Lake Medical Offices

7701 Sheridan Boulevard
Westminster, CO 80003
(303)338-4545

Andreea Arvinte, MD ^{Francés, rumano}
Se aceptan pacientes nuevos
Anthony Battista, MD
Se aceptan pacientes nuevos
Christine Belmear, LCSW
Se aceptan pacientes nuevos
Daniel Belonick, LCSW
Se aceptan pacientes nuevos
Eric Bouwman, LCSW
Se aceptan pacientes nuevos
Katie Braley, PsyD ^{Español}
Se aceptan pacientes nuevos
Kellie Brown, LPC
Se aceptan pacientes nuevos

Joshua Brown, LCSW

Se aceptan pacientes nuevos
Luisa Bryce, PsyD
Se aceptan pacientes nuevos
Brian Bubeck, LPC ^{Español}
Se aceptan pacientes nuevos
Alexis Carrington, MD
Se aceptan pacientes nuevos
Diane Chicko, LCSW ^{Español}
Se aceptan pacientes nuevos
Samuel Clinch, MD
Se aceptan pacientes nuevos
Ryan Conner, DO
Se aceptan pacientes nuevos
Jodi Cummins, PsyD
Se aceptan pacientes nuevos
Michelle Dunn, LPC
Se aceptan pacientes nuevos
Maureen Eversgerd, LCSW
Se aceptan pacientes nuevos
Kristen Forrest, LPC ^{Español}
Se aceptan pacientes nuevos
Raul Galindo, LPC ^{Español}
Se aceptan pacientes nuevos
Krishnaveni Goje, MD ^{Hindi, maratí, télugu}
Se aceptan pacientes nuevos
Janet Green, LCSW
Se aceptan pacientes nuevos
Terri Harlow, PHD
Se aceptan pacientes nuevos
Thomas Henry, LPC
Se aceptan pacientes nuevos
Shannon Jenkins, LCSW
Se aceptan pacientes nuevos
Gregory Kellermeyer, MD
Se aceptan pacientes nuevos
Aaron Ketchum, PsyD
Se aceptan pacientes nuevos
Michelle Larson, LPC
Se aceptan pacientes nuevos
Maria Lasaga, PsyD ^{Español}
Se aceptan pacientes nuevos
Victor Leon, LPC ^{Español}
Se aceptan pacientes nuevos
RuthAnn Lester, PsyD
Se aceptan pacientes nuevos
Theresa McNamee, LCSW
Se aceptan pacientes nuevos
Teresa McPhee, LCSW
Se aceptan pacientes nuevos
Caitlin Mencini, LCSW
Se aceptan pacientes nuevos
Janice Niver, MD
Se aceptan pacientes nuevos
Lora Ogarek, LCSW
Se aceptan pacientes nuevos
Darla Oglevie, LPC
Se aceptan pacientes nuevos

Joshua Raufman, NP ^{Español}
Se aceptan pacientes nuevos
Nathaniel Reich, MD
Se aceptan pacientes nuevos
Amanda Richardson, LPC
Se aceptan pacientes nuevos
Laura Richardson, PHD
Se aceptan pacientes nuevos
Ethan Selvig, LCSW
Se aceptan pacientes nuevos
Daniel Smith, MD
Se aceptan pacientes nuevos
Juan Soneyra Ossola, LMFT ^{Español}
Se aceptan pacientes nuevos
Jennie Weatherley, LPC
Se aceptan pacientes nuevos
Elizabeth Weir, LCSW
Se aceptan pacientes nuevos

Kaiser Permanente Westminster Medical Offices

11245 Huron Street
Westminster, CO 80234
(303)338-4545

Bram Heidinger, PsyD
Se aceptan pacientes nuevos
Suzanne Laska, LCSW
Se aceptan pacientes nuevos
Andrea Nuanes, LCSW
Se aceptan pacientes nuevos
Jolie Rinebarger, LCSW
Se aceptan pacientes nuevos

Asian Pacific Development Center

1537 Alton Street
Aurora, CO 80010
(303)923-2942

Suzanne Asano, PHD ^{Birmanó, cantonés}
Se aceptan pacientes nuevos
Monica Gerber, PHD ^{Birmanó, cantonés}
Se aceptan pacientes nuevos
Myoung Holm, PHD ^{Coreano, nepalí}
Se aceptan pacientes nuevos
Sonam Khanal, LCSW ^{Cantonés, hindi}
Se aceptan pacientes nuevos
I Chan Lu, LPC ^{Birmanó, cantonés}
Se aceptan pacientes nuevos
Daniel Savin, MD ^{Khmer, español}
Se aceptan pacientes nuevos
Erin Schwarz, DO
Se aceptan pacientes nuevos
Ting-Kai Su, LPC ^{Mandarín, taiwanés}
Se aceptan pacientes nuevos
Nai Chieh Tien, PHD ^{Mandarín, nepalí}
Se aceptan pacientes nuevos

Banks Spectrum Services
10465 Melody Drive Suite 219
Northglenn, CO 80234
(720)588-2371

Tiffany Banks, LCSW
Se aceptan pacientes nuevos

Hopebridge
1865 West 121st Avenue
Suite 150C
Westminster, CO 80234
(720)571-9562

Candice Claiborne, PHD
Se aceptan pacientes nuevos

Hopebridge
6555 West Colfax Avenue
Lakewood, CO 80214
(720)571-9567

Alexandra Ament, PHD
Se aceptan pacientes nuevos
Candice Claiborne, PHD
Se aceptan pacientes nuevos

SonderMind
10465 Melody Drive Suite 215
Northglenn, CO 80234
(720)330-3713

Rebecca Zal-Sanchez, LCSW
^{Lenguaje de señas americano}
Se aceptan pacientes nuevos

SonderMind
11154 Huron Street Suite 209
Northglenn, CO 80234
(720)330-3713

Jeffrey Benson, LPC
Se aceptan pacientes nuevos
Brenda Wilking, LPC
Se aceptan pacientes nuevos

SonderMind
5005 West 81st Place Suite 102
Westminster, CO 80031
(844)888-9355

Sara Mallatt, LPC
Se aceptan pacientes nuevos

SonderMind
8461 Turnpike Drive Suite 207
Westminster, CO 80031
(720)330-3713

Susan Giragosian, LPC
Se aceptan pacientes nuevos

SonderMind
9351 Grant Street Suite 480
Thornton, CO 80229
(720)330-3713

Christina Allard, LPC ^{Español}
Se aceptan pacientes nuevos
Tara Dakin Sauer, LMFT
Se aceptan pacientes nuevos
Miranda Edwards, LPC
Se aceptan pacientes nuevos
Lisa Fiola, LCSW ^{Lenguaje de señas americano}

Se aceptan pacientes nuevos
Diane Hansen, LPC
Se aceptan pacientes nuevos
Lela Harrison, LCSW
Se aceptan pacientes nuevos
Dona Hendrick, LCSW
Se aceptan pacientes nuevos
Joanna Loftus, LPC
Se aceptan pacientes nuevos
Arlene Martin-Bandy, LCSW
Se aceptan pacientes nuevos
Rebecca McDonald, LCSW
Se aceptan pacientes nuevos
Lynn Norton, LPC
Se aceptan pacientes nuevos
Teresa Pavlisick, LPC
Se aceptan pacientes nuevos
Michelle Perry, LPC
Se aceptan pacientes nuevos
Richard Rybicki, LCSW
Se aceptan pacientes nuevos
Sahar Sawaged, LPC
Se aceptan pacientes nuevos
Trista Sorenson, LPC
Se aceptan pacientes nuevos
Keralee Vought, LCSW
Se aceptan pacientes nuevos
Ananda Wick, LCSW
Se aceptan pacientes nuevos

Stout Street Foundation
7201 East 49th Avenue
Commerce City, CO 80022
(303)321-2533

Christopher Conway, CAC III
Se aceptan pacientes nuevos
Kelli Henderson, LMFT
Se aceptan pacientes nuevos
Nicholas Petrucelli, CAC III
Se aceptan pacientes nuevos
Charles Shuman, MD
Se aceptan pacientes nuevos

Tevara Paranto
8774 Yates Drive Suite 350
Westminster, CO 80031
(303)808-8075

Tevara Paranto, LCSW
Se aceptan pacientes nuevos

Trumpet Behavioral Health - Northglenn

11698 North Huron Street Building
5 Suite 106
Northglenn, CO 80234
(720)470-0578

Romina Ilunga, BCBA
Se aceptan pacientes nuevos

Westside Behavioral Care, Inc.

11782 Gilpin Street
Northglenn, CO 80233
(303)986-4197

Deirdre McGrath, LCSW
Se aceptan pacientes nuevos

Westside Behavioral Care, Inc.

8461 Turnpike Drive Suite 208
Westminster, CO 80031
(303)986-4197

Kellee Clark, LMFT
Se aceptan pacientes nuevos

Westside Behavioral Care, Inc.

8774 Yates Drive Suite 350
Westminster, CO 80031
(303)986-4197

Andre Neitzel, LCSW
Se aceptan pacientes nuevos

Westside Behavioral Care, Inc.

9351 Grant Street Suite 480
Thornton, CO 80229
(303)986-4197

Richard Rybicki, LCSW
Se aceptan pacientes nuevos

Arapahoe

Kaiser Permanente Arapahoe Medical Offices

5555 East Arapahoe Road
Centennial, CO 80122
(303)338-4545

Karen Lewandowski, LCSW
Se aceptan pacientes nuevos
Sarah McCarthy, LCSW
Se aceptan pacientes nuevos
Susan Teruel, LCSW
Se aceptan pacientes nuevos
Marla Zeiderman, PsyD
Se aceptan pacientes nuevos

Kaiser Permanente Aurora Centrepont Medical Offices

14701 East Exposition
Avenue Aurora, CO 80012
(303)338-4545

Susan Crane, PsyD
Se aceptan pacientes nuevos
Eva Szucs, PsyD ^{Húngaro, español}
Se aceptan pacientes nuevos
Shawna Urbanski, PsyD
Se aceptan pacientes nuevos

Kaiser Permanente Smoky Hill Medical Offices

16290 East Quincy Avenue Aurora,
CO 80015
(303)338-4545

Holly Kennedy-Hansen, PsyD
Se aceptan pacientes nuevos
Jason Rogers, LCSW
Se aceptan pacientes nuevos

AllHealth Network - Bridge House

6507 South Santa Fe
Drive Littleton, CO 80120
(303)730-8858

Makaila Adams, LCSW
Se aceptan pacientes nuevos
Laura Anderson, MD
Se aceptan pacientes nuevos
Diana Ankenbruck, LCSW
Se aceptan pacientes nuevos
Stephanie Asch, LPC
Se aceptan pacientes nuevos
Garrett Auer, LPC
Se aceptan pacientes nuevos
Maninder Bali, MD
Se aceptan pacientes nuevos
Ann Beetham, NP
Se aceptan pacientes nuevos
Robert Benge, NP
Se aceptan pacientes nuevos
Rebecca Bernache, LPC
Se aceptan pacientes nuevos
Shawna Bernath, LMFT
Se aceptan pacientes nuevos
Christopher Biek, LCSW
Se aceptan pacientes nuevos
Sheena Binder, LPC
Se aceptan pacientes nuevos
Erin Boerio, LPC
Se aceptan pacientes nuevos
Christina Bortz, LPC
Se aceptan pacientes nuevos
Jan Buchanan, LPC
Se aceptan pacientes nuevos
Desiree Burk, LPC
Se aceptan pacientes nuevos
Morgan Burnham, LPC
Se aceptan pacientes nuevos
Alexandria Carlson, LPC
Se aceptan pacientes nuevos

Lauren Clements, LCSW
Se aceptan pacientes nuevos
Christin Coffey, LPC
Se aceptan pacientes nuevos
Jiovani Coleman, LPC
Se aceptan pacientes nuevos
Michael Corby, LPC
Se aceptan pacientes nuevos
Jennifer Cordova, LPC
Se aceptan pacientes nuevos
Kristan Corl, LPC
Se aceptan pacientes nuevos
Kathryn Craft, LPC
Se aceptan pacientes nuevos
Claudia Crosse-Wynn, LPC
Se aceptan pacientes nuevos
Alicia Cruz, LCSW
Se aceptan pacientes nuevos
Jamie Cutright, NP
Se aceptan pacientes nuevos
Linda Daly, LCSW
Se aceptan pacientes nuevos
Katharine Danner, MD
Se aceptan pacientes nuevos
Kelly Davis, LPC
Se aceptan pacientes nuevos
Annie Deutschmann, LCSW
Se aceptan pacientes nuevos
Elizabeth DeWeese, PHD
Se aceptan pacientes nuevos
Joshua Dickter, LPC
Se aceptan pacientes nuevos
Elizabeth Dowdell, LPC
Se aceptan pacientes nuevos
Chad Edson, LPC
Se aceptan pacientes nuevos
Holly Ellis-Ponomarev, NP
Se aceptan pacientes nuevos
Shannon Faltak, LPC
Se aceptan pacientes nuevos
Elisabeth Fehr, LCSW
Se aceptan pacientes nuevos
Michelle Ford, LCSW
Se aceptan pacientes nuevos
Karen Foreman, LPC
Se aceptan pacientes nuevos
Evan Forster, LCSW
Se aceptan pacientes nuevos
Shantel Gallegos, NP
Se aceptan pacientes nuevos
Simone Gallik, LMFT
Se aceptan pacientes nuevos
Michael Garza, NP
Se aceptan pacientes nuevos
Cynthia Grant, LCSW
Se aceptan pacientes nuevos
Lynne Guenther, LPC
Se aceptan pacientes nuevos

Alaina Hale Denike, LMFT
Se aceptan pacientes nuevos
Allison Hansen, LCSW
Se aceptan pacientes nuevos
Kerry Humphrey, LPC
Se aceptan pacientes nuevos
Sharon Inglis, LCSW
Se aceptan pacientes nuevos
Ashley Jarvis, PsyD
Se aceptan pacientes nuevos
Andrew Jerusik, LPC
Se aceptan pacientes nuevos
Rebecca Jovanovich, LMFT
Se aceptan pacientes nuevos
Donna Kautzman, NP
Se aceptan pacientes nuevos
Eirin Lewis, LCSW
Se aceptan pacientes nuevos
Kymberly Lillie, LPC
Se aceptan pacientes nuevos
Whitney Lovett, LPC
Se aceptan pacientes nuevos
Kelly Lowther, LCSW
Se aceptan pacientes nuevos
Sean Magill, LCSW
Se aceptan pacientes nuevos
Sarah Masten, NP
Se aceptan pacientes nuevos
Desiree McAllister, LPC
Se aceptan pacientes nuevos
Matthew Meurer-Lynn, LCSW
Se aceptan pacientes nuevos
Karalynne Mohr, LCSW
Se aceptan pacientes nuevos
Laura Monteleone, LPC
Se aceptan pacientes nuevos
Murphi Moore, LPC
Se aceptan pacientes nuevos
Julie Morgan, LPC
Se aceptan pacientes nuevos
Michael Morlock, LMFT
Se aceptan pacientes nuevos
Lisa Morse, NP
Se aceptan pacientes nuevos
Celia Myers, LPC
Se aceptan pacientes nuevos
Johanna Neucks, NP
Se aceptan pacientes nuevos
Shannon Niven, LPC
Se aceptan pacientes nuevos
Busayo Obigbesan, NP
Se aceptan pacientes nuevos
Judith Olin, LCSW
Se aceptan pacientes nuevos
Kyrzia Parker, LCSW
Se aceptan pacientes nuevos
Jessica Parry, LCSW
Se aceptan pacientes nuevos

Dean Peterson, LPC
Se aceptan pacientes nuevos
Michelle Quisenberry, NP
Se aceptan pacientes nuevos
Katherine Racine, NP
Se aceptan pacientes nuevos
Armando Reyes, NP
Se aceptan pacientes nuevos
Shauna Reynolds, NP
Se aceptan pacientes nuevos
John Rudersdorf, MD
Se aceptan pacientes nuevos
Rira Rudnick, NP
Se aceptan pacientes nuevos
Elena Saminsky, LCSW
Se aceptan pacientes nuevos
Ty Scheibeler, LCSW ^{Español}
Se aceptan pacientes nuevos
Melissa Sinkus, MD
Se aceptan pacientes nuevos
Delta Steck, LCSW
Se aceptan pacientes nuevos
Dale Thorn, LCSW
Se aceptan pacientes nuevos
Angelina Thurston, LPC
Se aceptan pacientes nuevos
Aaron Townsend, PHD
Se aceptan pacientes nuevos
Christie Trener, NP
Se aceptan pacientes nuevos
Jeannie Walter, LCSW
Se aceptan pacientes nuevos
Christina Willard, LPC
Se aceptan pacientes nuevos
Donald Witte, LCSW
Se aceptan pacientes nuevos
Narin Wongngamnit, MD
Se aceptan pacientes nuevos
Kara Young, LPC
Se aceptan pacientes nuevos
Jamie Zornes, LCSW
Se aceptan pacientes nuevos

AllHealth Network - Center Point
2200 West Berry
Avenue Littleton, CO 80120
(303)730-8858

Makaila Adams, LCSW
Se aceptan pacientes nuevos
Laura Anderson, MD
Se aceptan pacientes nuevos
Diana Ankenbruck, LCSW
Se aceptan pacientes nuevos
Stephanie Asch, LPC
Se aceptan pacientes nuevos
Garrett Auer, LPC
Se aceptan pacientes nuevos
Maninder Bali, MD
Se aceptan pacientes nuevos

Ann Beetham, NP
Se aceptan pacientes nuevos
Robert Benge, NP
Se aceptan pacientes nuevos
Rebecca Bernache, LPC
Se aceptan pacientes nuevos
Shawna Bernath, LMFT
Se aceptan pacientes nuevos
Christopher Biek, LCSW
Se aceptan pacientes nuevos
Sheena Binder, LPC
Se aceptan pacientes nuevos
Erin Boerio, LPC
Se aceptan pacientes nuevos
Christina Bortz, LPC
Se aceptan pacientes nuevos
Jan Buchanan, LPC
Se aceptan pacientes nuevos
Desiree Burk, LPC
Se aceptan pacientes nuevos
Alexandria Carlson, LPC
Se aceptan pacientes nuevos
Lauren Clements, LCSW
Se aceptan pacientes nuevos
Christin Coffey, LPC
Se aceptan pacientes nuevos
Jiovani Coleman, LPC
Se aceptan pacientes nuevos
Michael Corby, LPC
Se aceptan pacientes nuevos
Jennifer Cordova, LPC
Se aceptan pacientes nuevos
Kristan Corl, LPC
Se aceptan pacientes nuevos
Kathryn Craft, LPC
Se aceptan pacientes nuevos
Claudia Crosse-Wynn, LPC
Se aceptan pacientes nuevos
Alicia Cruz, LCSW
Se aceptan pacientes nuevos
Jamie Cutright, NP
Se aceptan pacientes nuevos
Linda Daly, LCSW
Se aceptan pacientes nuevos
Katharine Danner, MD
Se aceptan pacientes nuevos
Kelly Davis, LPC
Se aceptan pacientes nuevos
Annie Deutschmann, LCSW
Se aceptan pacientes nuevos
Elizabeth DeWeese, PHD
Se aceptan pacientes nuevos
Joshua Dickter, LPC
Se aceptan pacientes nuevos
Elizabeth Dowdell, LPC
Se aceptan pacientes nuevos
Chad Edson, LPC
Se aceptan pacientes nuevos

Shannon Faltak, LPC
Se aceptan pacientes nuevos
Elisabeth Fehr, LCSW
Se aceptan pacientes nuevos
Michelle Ford, LCSW
Se aceptan pacientes nuevos
Karen Foreman, LPC
Se aceptan pacientes nuevos
Evan Forster, LCSW
Se aceptan pacientes nuevos
Shantel Gallegos, NP
Se aceptan pacientes nuevos
Cynthia Grant, LCSW
Se aceptan pacientes nuevos
Alaina Hale Denike, LMFT
Se aceptan pacientes nuevos
Kerry Humphrey, LPC
Se aceptan pacientes nuevos
Andrew Jerusik, LPC
Se aceptan pacientes nuevos
Rebecca Jovanovich, LMFT
Se aceptan pacientes nuevos
Donna Kautzman, NP
Se aceptan pacientes nuevos
Whitney Lovett, LPC
Se aceptan pacientes nuevos
Kelly Lowther, LCSW
Se aceptan pacientes nuevos
Sean Magill, LCSW
Se aceptan pacientes nuevos
Sarah Masten, NP
Se aceptan pacientes nuevos
Desiree McAllister, LPC
Se aceptan pacientes nuevos
Matthew Meurer-Lynn, LCSW
Se aceptan pacientes nuevos
Karalynne Mohr, LCSW
Se aceptan pacientes nuevos
Laura Monteleone, LPC
Se aceptan pacientes nuevos
Murphi Moore, LPC
Se aceptan pacientes nuevos
Julie Morgan, LPC
Se aceptan pacientes nuevos
Michael Morlock, LMFT
Se aceptan pacientes nuevos
Lisa Morse, NP
Se aceptan pacientes nuevos
Johanna Neucks, NP
Se aceptan pacientes nuevos
Shannon Niven, LPC
Se aceptan pacientes nuevos
Busayo Obigbesan, NP
Se aceptan pacientes nuevos
Judith Olin, LCSW
Se aceptan pacientes nuevos
Kyrzia Parker, LCSW
Se aceptan pacientes nuevos

Dean Peterson, LPC
Se aceptan pacientes nuevos
Armando Reyes, NP
Se aceptan pacientes nuevos
Shauna Reynolds, NP
Se aceptan pacientes nuevos
John Rudersdorf, MD
Se aceptan pacientes nuevos
Rira Rudnick, NP
Se aceptan pacientes nuevos
Elena Saminsky, LCSW
Se aceptan pacientes nuevos
Ty Scheibeler, LCSW ^{Español}
Se aceptan pacientes nuevos
Melissa Sinkus, MD
Se aceptan pacientes nuevos
Delta Steck, LCSW
Se aceptan pacientes nuevos
Dale Thorn, LCSW
Se aceptan pacientes nuevos
Angelina Thurston, LPC
Se aceptan pacientes nuevos
Aaron Townsend, PHD
Se aceptan pacientes nuevos
Christie Trenery, NP
Se aceptan pacientes nuevos
Emilie Van Haecke, LPC
Se aceptan pacientes nuevos
Jeannie Walter, LCSW
Se aceptan pacientes nuevos
Christina Willard, LPC
Se aceptan pacientes nuevos
Donald Witte, LCSW
Se aceptan pacientes nuevos
Kara Young, LPC
Se aceptan pacientes nuevos
Jamie Zornes, LCSW
Se aceptan pacientes nuevos

AllHealth Network - Inverness

155 Inverness Drive West
Suite 100
Englewood, CO 80112
(303)793-9692

Makaila Adams, LCSW
Se aceptan pacientes nuevos
Laura Anderson, MD
Se aceptan pacientes nuevos
Diana Ankenbruck, LCSW
Se aceptan pacientes nuevos
Garrett Auer, LPC
Se aceptan pacientes nuevos
Maninder Bali, MD
Se aceptan pacientes nuevos
Ann Beetham, NP
Se aceptan pacientes nuevos
Robert Benge, NP
Se aceptan pacientes nuevos

Rebecca Bernache, LPC
Se aceptan pacientes nuevos
Shawna Bernath, LMFT
Se aceptan pacientes nuevos
Christopher Biek, LCSW
Se aceptan pacientes nuevos
Sheena Binder, LPC
Se aceptan pacientes nuevos
Erin Boerio, LPC
Se aceptan pacientes nuevos
Christina Bortz, LPC
Se aceptan pacientes nuevos
Jan Buchanan, LPC
Se aceptan pacientes nuevos
Desiree Burk, LPC
Se aceptan pacientes nuevos
Morgan Burnham, LPC
Se aceptan pacientes nuevos
Morgan Burnham, LPC
Se aceptan pacientes nuevos
Alexandria Carlson, LPC
Se aceptan pacientes nuevos
Lauren Clements, LCSW
Se aceptan pacientes nuevos
Christin Coffey, LPC
Se aceptan pacientes nuevos
Jiovani Coleman, LPC
Se aceptan pacientes nuevos
Michael Corby, LPC
Se aceptan pacientes nuevos
Jennifer Cordova, LPC
Se aceptan pacientes nuevos
Kristan Corl, LPC
Se aceptan pacientes nuevos
Kathryn Craft, LPC
Se aceptan pacientes nuevos
Claudia Crosse-Wynn, LPC
Se aceptan pacientes nuevos
Alicia Cruz, LCSW
Se aceptan pacientes nuevos
Linda Daly, LCSW
Se aceptan pacientes nuevos
Katharine Danner, MD
Se aceptan pacientes nuevos
Kelly Davis, LPC
Se aceptan pacientes nuevos
Annie Deutschmann, LCSW
Se aceptan pacientes nuevos
Elizabeth DeWeese, PHD
Se aceptan pacientes nuevos
Joshua Dickter, LPC
Se aceptan pacientes nuevos
Jennifer Dieckman, LPC
Se aceptan pacientes nuevos
Paul Dobransky, MD
Se aceptan pacientes nuevos
Elizabeth Dowdell, LPC
Se aceptan pacientes nuevos

Chad Edson, LPC
Se aceptan pacientes nuevos
Nicole Edwards, LPC
Se aceptan pacientes nuevos
Shannon Faltak, LPC
Se aceptan pacientes nuevos
Michelle Ford, LCSW
Se aceptan pacientes nuevos
Karen Foreman, LPC
Se aceptan pacientes nuevos
Evan Forster, LCSW
Se aceptan pacientes nuevos
Shantel Gallegos, NP
Se aceptan pacientes nuevos
Simone Gallik, LMFT
Se aceptan pacientes nuevos
Cynthia Grant, LCSW
Se aceptan pacientes nuevos
Lynne Guenther, LPC
Se aceptan pacientes nuevos
Alaina Hale Denike, LMFT
Se aceptan pacientes nuevos
Allison Hansen, LCSW
Se aceptan pacientes nuevos
James Huff, NP
Se aceptan pacientes nuevos
Kerry Humphrey, LPC
Se aceptan pacientes nuevos
Sharon Inglis, LCSW
Se aceptan pacientes nuevos
Rebecca Jovanovich, LMFT
Se aceptan pacientes nuevos
Matthew Lescroart, LPC
Se aceptan pacientes nuevos
Kymberly Lillie, LPC
Se aceptan pacientes nuevos
Whitney Lovett, LPC
Se aceptan pacientes nuevos
Kelly Lowther, LCSW
Se aceptan pacientes nuevos
Megan Magel, LPC
Se aceptan pacientes nuevos
Sean Magill, LCSW
Se aceptan pacientes nuevos
Caroline Mantel, LCSW
Se aceptan pacientes nuevos
Sarah Masten, NP
Se aceptan pacientes nuevos
Matthew Meurer-Lynn, LCSW
Se aceptan pacientes nuevos
Genevieve Miller, LPC
Se aceptan pacientes nuevos
Karalynne Mohr, LCSW
Se aceptan pacientes nuevos
Murphi Moore, LPC
Se aceptan pacientes nuevos
Julie Morgan, LPC
Se aceptan pacientes nuevos

Michael Morlock, LMFT
Se aceptan pacientes nuevos
Lisa Morse, NP
Se aceptan pacientes nuevos
Celia Myers, LPC
Se aceptan pacientes nuevos
Shannon Niven, LPC
Se aceptan pacientes nuevos
Busayo Obigbesan, NP
Se aceptan pacientes nuevos
Judith Olin, LCSW
Se aceptan pacientes nuevos
Jessica Parry, LCSW
Se aceptan pacientes nuevos
Dean Peterson, LPC
Se aceptan pacientes nuevos
Katherine Racine, NP
Se aceptan pacientes nuevos
Armando Reyes, NP
Se aceptan pacientes nuevos
Shauna Reynolds, NP
Se aceptan pacientes nuevos
Rosa Richardson, LCSW
Se aceptan pacientes nuevos
Yvonne Rodman, LPC
Se aceptan pacientes nuevos
Amy Rodrigue, LPC
Se aceptan pacientes nuevos
John Rudersdorf, MD
Se aceptan pacientes nuevos
Rira Rudnick, NP
Se aceptan pacientes nuevos
Elena Saminsky, LCSW
Se aceptan pacientes nuevos
Melissa Sinkus, MD
Se aceptan pacientes nuevos
Joshua Soldner, LPC
Se aceptan pacientes nuevos
Dale Thorn, LCSW
Se aceptan pacientes nuevos
Angelina Thurston, LPC
Se aceptan pacientes nuevos
Tricia Tolsma, LMFT
Se aceptan pacientes nuevos
Aaron Townsend, PHD
Se aceptan pacientes nuevos
Emilie Van Haecke, LPC
Se aceptan pacientes nuevos
Jeannie Walter, LCSW
Se aceptan pacientes nuevos
Christina Willard, LPC
Se aceptan pacientes nuevos
Donald Witte, LCSW
Se aceptan pacientes nuevos
David Yoble, LPC
Se aceptan pacientes nuevos
Kara Young, LPC
Se aceptan pacientes nuevos

Jamie Zornes, LCSW
Se aceptan pacientes nuevos
AllHealth Network - Santa Fe House
6509 South Santa Fe Drive
Littleton, CO 80120
(303)730-8858
Makaila Adams, LCSW
Se aceptan pacientes nuevos
Laura Anderson, MD
Se aceptan pacientes nuevos
Diana Ankenbruck, LCSW
Se aceptan pacientes nuevos
Stephanie Asch, LPC
Se aceptan pacientes nuevos
Garrett Auer, LPC
Se aceptan pacientes nuevos
Maninder Bali, MD
Se aceptan pacientes nuevos
Ann Beetham, NP
Se aceptan pacientes nuevos
Robert Benge, NP
Se aceptan pacientes nuevos
Rebecca Bernache, LPC
Se aceptan pacientes nuevos
Shawna Bernath, LMFT
Se aceptan pacientes nuevos
Christopher Biek, LCSW
Se aceptan pacientes nuevos
Sheena Binder, LPC
Se aceptan pacientes nuevos
Erin Boerio, LPC
Se aceptan pacientes nuevos
Christina Bortz, LPC
Se aceptan pacientes nuevos
Jan Buchanan, LPC
Se aceptan pacientes nuevos
Desiree Burk, LPC
Se aceptan pacientes nuevos
Morgan Burnham, LPC
Se aceptan pacientes nuevos
Alexandria Carlson, LPC
Se aceptan pacientes nuevos
Lauren Clements, LCSW
Se aceptan pacientes nuevos
Christin Coffey, LPC
Se aceptan pacientes nuevos
Jiovani Coleman, LPC
Se aceptan pacientes nuevos
Michael Corby, LPC
Se aceptan pacientes nuevos
Jennifer Cordova, LPC
Se aceptan pacientes nuevos
Kristan Corl, LPC
Se aceptan pacientes nuevos
Kathryn Craft, LPC
Se aceptan pacientes nuevos

Claudia Crosse-Wynn, LPC
Se aceptan pacientes nuevos
Alicia Cruz, LCSW
Se aceptan pacientes nuevos
Jamie Cutright, NP
Se aceptan pacientes nuevos
Linda Daly, LCSW
Se aceptan pacientes nuevos
Katharine Danner, MD
Se aceptan pacientes nuevos
Kelly Davis, LPC
Se aceptan pacientes nuevos
Annie Deutschmann, LCSW
Se aceptan pacientes nuevos
Elizabeth DeWeese, PHD
Se aceptan pacientes nuevos
Joshua Dickter, LPC
Se aceptan pacientes nuevos
Elizabeth Dowdell, LPC
Se aceptan pacientes nuevos
Carissa Dulchinos, LPC
Se aceptan pacientes nuevos
Chad Edson, LPC
Se aceptan pacientes nuevos
Shannon Faltak, LPC
Se aceptan pacientes nuevos
Elisabeth Fehr, LCSW
Se aceptan pacientes nuevos
Michelle Ford, LCSW
Se aceptan pacientes nuevos
Karen Foreman, LPC
Se aceptan pacientes nuevos
Evan Forster, LCSW
Se aceptan pacientes nuevos
Shantel Gallegos, NP
Se aceptan pacientes nuevos
Simone Gallik, LMFT
Se aceptan pacientes nuevos
Molly Gilbert, LPC
Se aceptan pacientes nuevos
Cynthia Grant, LCSW
Se aceptan pacientes nuevos
Richard Griggs, LPC
Se aceptan pacientes nuevos
Lynne Guenther, LPC
Se aceptan pacientes nuevos
Alaina Hale Denike, LMFT
Se aceptan pacientes nuevos
Allison Hansen, LCSW
Se aceptan pacientes nuevos
Danielle Hansen, LCSW
Se aceptan pacientes nuevos
Dallas Huber, LPC
Se aceptan pacientes nuevos
Kerry Humphrey, LPC
Se aceptan pacientes nuevos
Sharon Inglis, LCSW
Se aceptan pacientes nuevos

Andrew Jerusik, LPC
Se aceptan pacientes nuevos
Rebecca Jovanovich, LMFT
Se aceptan pacientes nuevos
Donna Kautzman, NP
Se aceptan pacientes nuevos
Kaleb Kittrell, LPC
Se aceptan pacientes nuevos
Amy Kodman, LPC
Se aceptan pacientes nuevos
Tiffany Lawrence, NP
Se aceptan pacientes nuevos
Kymberly Lillie, LPC
Se aceptan pacientes nuevos
Ramona Logue, NP
Se aceptan pacientes nuevos
Whitney Lovett, LPC
Se aceptan pacientes nuevos
Kelly Lowther, LCSW
Se aceptan pacientes nuevos
Sean Magill, LCSW
Se aceptan pacientes nuevos
Andrea Martin, LCSW
Se aceptan pacientes nuevos
Sarah Masten, NP
Se aceptan pacientes nuevos
Desiree McAllister, LPC
Se aceptan pacientes nuevos
Matthew Meurer-Lynn, LCSW
Se aceptan pacientes nuevos
Eli Millstein, LPC
Se aceptan pacientes nuevos
Karalynne Mohr, LCSW
Se aceptan pacientes nuevos
Laura Monteleone, LPC
Se aceptan pacientes nuevos
Murphi Moore, LPC
Se aceptan pacientes nuevos
Julie Morgan, LPC
Se aceptan pacientes nuevos
Jennifer Morgan, LCSW
Se aceptan pacientes nuevos
Michael Morlock, LMFT
Se aceptan pacientes nuevos
Lisa Morse, NP
Se aceptan pacientes nuevos
Celia Myers, LPC
Se aceptan pacientes nuevos
Emily Neal, LPC
Se aceptan pacientes nuevos
Teresa Nelson, LPC
Se aceptan pacientes nuevos
Johanna Neucks, NP
Se aceptan pacientes nuevos
Shannon Niven, LPC
Se aceptan pacientes nuevos
Busayo Obigbesan, NP
Se aceptan pacientes nuevos

Ezekiel Odonkor, LPC
Se aceptan pacientes nuevos
Judith Olin, LCSW
Se aceptan pacientes nuevos
Kyrzia Parker, LCSW
Se aceptan pacientes nuevos
Jessica Parry, LCSW
Se aceptan pacientes nuevos
Dean Peterson, LPC
Se aceptan pacientes nuevos
Iuliana Petre, LPC
Se aceptan pacientes nuevos
Katherine Racine, NP
Se aceptan pacientes nuevos
Armando Reyes, NP
Se aceptan pacientes nuevos
Shauna Reynolds, NP
Se aceptan pacientes nuevos
Micah Romero, LPC
Se aceptan pacientes nuevos
John Rudersdorf, MD
Se aceptan pacientes nuevos
Rira Rudnick, NP
Se aceptan pacientes nuevos
Elena Saminsky, LCSW
Se aceptan pacientes nuevos
Ty Scheibeler, LCSW ^{Español}
Se aceptan pacientes nuevos
Melissa Sinkus, MD
Se aceptan pacientes nuevos
Tiffany Smith, LPC
Se aceptan pacientes nuevos
Delta Steck, LCSW
Se aceptan pacientes nuevos
Katherine Stubbs, LPC
Se aceptan pacientes nuevos
Dale Thorn, LCSW
Se aceptan pacientes nuevos
Angelina Thurston, LPC
Se aceptan pacientes nuevos
Se aceptan pacientes nuevos
Emilie Van Haecke, LPC
Se aceptan pacientes nuevos
Richard Wallis, NP
No se aceptan pacientes nuevos
Jeannie Walter, LCSW
Se aceptan pacientes nuevos
Amanda Webster, LCSW
Se aceptan pacientes nuevos
Brandy White, LPC
Se aceptan pacientes nuevos
Christina Willard, LPC
Se aceptan pacientes nuevos
Donald Witte, LCSW
Se aceptan pacientes nuevos
Brytany Wynne, LPC
Se aceptan pacientes nuevos
Kara Young, LPC
Se aceptan pacientes nuevos

Jamie Zornes, LCSW
Se aceptan pacientes nuevos

AllHealth Network - Southwood

61 West Davies Avenue
Littleton, CO 80120
(303)730-8858

Makaila Adams, LCSW
Se aceptan pacientes nuevos
Laura Anderson, MD
Se aceptan pacientes nuevos
Diana Ankenbruck, LCSW
Se aceptan pacientes nuevos
Stephanie Asch, LPC
Se aceptan pacientes nuevos
Garrett Auer, LPC
Se aceptan pacientes nuevos
Maninder Bali, MD
Se aceptan pacientes nuevos
Ann Beetham, NP
Se aceptan pacientes nuevos
Robert Benge, NP
Se aceptan pacientes nuevos
Rebecca Bernache, LPC
Se aceptan pacientes nuevos
Shawna Bernath, LMFT
Se aceptan pacientes nuevos
Christopher Biek, LCSW
Se aceptan pacientes nuevos
Se aceptan pacientes nuevos
Christina Bortz, LPC
Se aceptan pacientes nuevos
Jan Buchanan, LPC
Se aceptan pacientes nuevos
Desiree Burk, LPC
Se aceptan pacientes nuevos
Morgan Burnham, LPC
Se aceptan pacientes nuevos
Alexandria Carlson, LPC
Se aceptan pacientes nuevos
Lauren Clements, LCSW
Se aceptan pacientes nuevos
Christin Coffey, LPC
Se aceptan pacientes nuevos
Jiovani Coleman, LPC
Se aceptan pacientes nuevos
Michael Corby, LPC
Se aceptan pacientes nuevos
Jennifer Cordova, LPC
Se aceptan pacientes nuevos
Kristan Corl, LPC
Se aceptan pacientes nuevos
Kathryn Craft, LPC
Se aceptan pacientes nuevos
Claudia Crosse-Wynn, LPC
Se aceptan pacientes nuevos
Alicia Cruz, LCSW
Se aceptan pacientes nuevos

Jamie Cutright, NP
Se aceptan pacientes nuevos
Linda Daly, LCSW
Se aceptan pacientes nuevos
Katharine Danner, MD
Se aceptan pacientes nuevos
Kelly Davis, LPC
Se aceptan pacientes nuevos
Annie Deutschmann, LCSW
Se aceptan pacientes nuevos
Elizabeth DeWeese, PHD
Se aceptan pacientes nuevos
Joshua Dickter, LPC
Se aceptan pacientes nuevos
Elizabeth Dowdell, LPC
Se aceptan pacientes nuevos
Chad Edson, LPC
Se aceptan pacientes nuevos
Se aceptan pacientes nuevos
Shannon Faltak, LPC
Se aceptan pacientes nuevos
Elisabeth Fehr, LCSW
Se aceptan pacientes nuevos
Michelle Ford, LCSW
Se aceptan pacientes nuevos
Karen Foreman, LPC
Se aceptan pacientes nuevos
Evan Forster, LCSW
Se aceptan pacientes nuevos
Kristin Foslid, LPC
Se aceptan pacientes nuevos
Shantel Gallegos, NP
Se aceptan pacientes nuevos
Simone Gallik, LMFT
Se aceptan pacientes nuevos
Cynthia Grant, LCSW
Se aceptan pacientes nuevos
Kelli Greiner, LPC
Se aceptan pacientes nuevos
Lynne Guenther, LPC
Se aceptan pacientes nuevos
Emily Haase, LPC
Se aceptan pacientes nuevos
Alaina Hale Denike, LMFT
Se aceptan pacientes nuevos
Allison Hansen, LCSW
Se aceptan pacientes nuevos
Cora Hofmann, LPC
Se aceptan pacientes nuevos
Kerry Humphrey, LPC
Se aceptan pacientes nuevos
Heather Hyland, LCSW
Se aceptan pacientes nuevos
Sharon Inglis, LCSW
Se aceptan pacientes nuevos
Andrew Jerusik, LPC
Se aceptan pacientes nuevos
Rebecca Jovanovich, LMFT
Se aceptan pacientes nuevos

Donna Kautzman, NP
Se aceptan pacientes nuevos
Kymberly Lillie, LPC
Se aceptan pacientes nuevos
Whitney Lovett, LPC
Se aceptan pacientes nuevos
Kelly Lowther, LCSW
Se aceptan pacientes nuevos
Sean Magill, LCSW
Se aceptan pacientes nuevos
Sarah Masten, NP
Se aceptan pacientes nuevos
Desiree McAllister, LPC
Se aceptan pacientes nuevos
Matthew Meurer-Lynn, LCSW
Se aceptan pacientes nuevos
Karalynne Mohr, LCSW
Se aceptan pacientes nuevos
Laura Monteleone, LPC
Se aceptan pacientes nuevos
Murphi Moore, LPC
Se aceptan pacientes nuevos
Julie Morgan, LPC
Se aceptan pacientes nuevos
Michael Morlock, LMFT
Se aceptan pacientes nuevos
Jennifer Morris, LPC
Se aceptan pacientes nuevos
Lisa Morse, NP
Se aceptan pacientes nuevos
Amber Morse, LCSW
Se aceptan pacientes nuevos
Celia Myers, LPC
Se aceptan pacientes nuevos
Johanna Neucks, NP
Se aceptan pacientes nuevos
Shannon Niven, LPC
Se aceptan pacientes nuevos
Busayo Obigbesan, NP
Se aceptan pacientes nuevos
Judith Olin, LCSW
Se aceptan pacientes nuevos
Kyrzia Parker, LCSW
Se aceptan pacientes nuevos
Jessica Parry, LCSW
Se aceptan pacientes nuevos
Dean Peterson, LPC
Se aceptan pacientes nuevos
Luis Puertas, LPC
Se aceptan pacientes nuevos
Katherine Racine, NP
Se aceptan pacientes nuevos
Armando Reyes, NP
Se aceptan pacientes nuevos
Shauna Reynolds, NP
Se aceptan pacientes nuevos
John Rudersdorf, MD
Se aceptan pacientes nuevos

Rira Rudnick, NP
Se aceptan pacientes nuevos
Elena Saminsky, LCSW
Se aceptan pacientes nuevos
Ty Scheibeler, LCSW ^{Español}
Se aceptan pacientes nuevos
Melissa Sinkus, MD
Se aceptan pacientes nuevos
Delta Steck, LCSW
Se aceptan pacientes nuevos
Dale Thorn, LCSW
Se aceptan pacientes nuevos
Angelina Thurston, LPC
Se aceptan pacientes nuevos
Aaron Townsend, PHD
Se aceptan pacientes nuevos
Christie Trener, NP
Se aceptan pacientes nuevos
Emilie Van Haecke, LPC
Se aceptan pacientes nuevos
Jeannie Walter, LCSW
Se aceptan pacientes nuevos
Rebecca Wierman, LPC
Se aceptan pacientes nuevos
Christina Willard, LPC
Se aceptan pacientes nuevos
Donald Witte, LCSW
Se aceptan pacientes nuevos
Kara Young, LPC
Se aceptan pacientes nuevos
Jamie Zornes, LCSW
Se aceptan pacientes nuevos

AllHealth Network - Sycamore Center

5500 South Sycamore Street
Littleton, CO 80120
(303)730-8858

Makaila Adams, LCSW
Se aceptan pacientes nuevos
Laura Anderson, MD
Se aceptan pacientes nuevos
Diana Ankenbruck, LCSW
Se aceptan pacientes nuevos
Stephanie Asch, LPC
Se aceptan pacientes nuevos
Garrett Auer, LPC
Se aceptan pacientes nuevos
Maninder Bali, MD
Se aceptan pacientes nuevos
Ann Beetham, NP
Se aceptan pacientes nuevos
Robert Benge, NP
Se aceptan pacientes nuevos
Rebecca Bernache, LPC
Se aceptan pacientes nuevos
Shawna Bernath, LMFT
Se aceptan pacientes nuevos

Christopher Biek, LCSW
Se aceptan pacientes nuevos
Sheena Binder, LPC
Se aceptan pacientes nuevos
Erin Boerio, LPC
Se aceptan pacientes nuevos
Christina Bortz, LPC
Se aceptan pacientes nuevos
Jan Buchanan, LPC
Se aceptan pacientes nuevos
Desiree Burk, LPC
Se aceptan pacientes nuevos
Morgan Burnham, LPC
Se aceptan pacientes nuevos
Alexandria Carlson, LPC
Se aceptan pacientes nuevos
Lauren Clements, LCSW
Se aceptan pacientes nuevos
Christin Coffey, LPC
Se aceptan pacientes nuevos
Jiovani Coleman, LPC
Se aceptan pacientes nuevos
Dayan Colon-Sanchez, MD ^{Español}
Se aceptan pacientes nuevos
Michael Corby, LPC
Se aceptan pacientes nuevos
Jennifer Cordova, LPC
Se aceptan pacientes nuevos
Kristan Corl, LPC
Se aceptan pacientes nuevos
Kathryn Craft, LPC
Se aceptan pacientes nuevos
Claudia Crosse-Wynn, LPC
Se aceptan pacientes nuevos
Alicia Cruz, LCSW
Se aceptan pacientes nuevos
Jamie Cutright, NP
Se aceptan pacientes nuevos
Linda Daly, LCSW
Se aceptan pacientes nuevos
Katharine Danner, MD
Se aceptan pacientes nuevos
Kelly Davis, LPC
Se aceptan pacientes nuevos
Annie Deutschmann, LCSW
Se aceptan pacientes nuevos
Elizabeth DeWeese, PHD
Se aceptan pacientes nuevos
Joshua Dickter, LPC
Se aceptan pacientes nuevos
Meghan Dow, NP
Se aceptan pacientes nuevos
Elizabeth Dowdell, LPC
Se aceptan pacientes nuevos
David Drzewiecki, LPC
Se aceptan pacientes nuevos
Chad Edson, LPC
Se aceptan pacientes nuevos

Shannon Faltak, LPC
Se aceptan pacientes nuevos
Amanda Feagle, LPC
Se aceptan pacientes nuevos
Elisabeth Fehr, LCSW
Se aceptan pacientes nuevos
Michelle Ford, LCSW
Se aceptan pacientes nuevos
Karen Foreman, LPC
Se aceptan pacientes nuevos
Evan Forster, LCSW
Se aceptan pacientes nuevos
Shantel Gallegos, NP
Se aceptan pacientes nuevos
Simone Gallik, LMFT
Se aceptan pacientes nuevos
Diana Goia, MD
Se aceptan pacientes nuevos
Cynthia Grant, LCSW
Se aceptan pacientes nuevos
Tanja Grubjesic, LPC
Se aceptan pacientes nuevos
Lynne Guenther, LPC
Se aceptan pacientes nuevos
Alison Haddad, NP
Se aceptan pacientes nuevos
Alaina Hale Denike, LMFT
Se aceptan pacientes nuevos
Allison Hansen, LCSW
Se aceptan pacientes nuevos
Michelle Helmer, LPC
Se aceptan pacientes nuevos
Kathleen Hendrickson, LPC
Se aceptan pacientes nuevos
Tiffani Houston, LPC
Se aceptan pacientes nuevos
Kerry Humphrey, LPC
Se aceptan pacientes nuevos
Sharon Inglis, LCSW
Se aceptan pacientes nuevos
Jacqueline Jackson-Driskell, LPC
Se aceptan pacientes nuevos
Andrew Jerusik, LPC
Se aceptan pacientes nuevos
Rebecca Jovanovich, LMFT
Se aceptan pacientes nuevos
Donna Kautzman, NP
Se aceptan pacientes nuevos
Donna Kenney, NP
Se aceptan pacientes nuevos
Jeffrey Kohnke, LCSW
Se aceptan pacientes nuevos
Jessica Lee, LPC
Se aceptan pacientes nuevos
Kymberly Lillie, LPC
Se aceptan pacientes nuevos
Whitney Lovett, LPC
Se aceptan pacientes nuevos

Kelly Lowther, LCSW
Se aceptan pacientes nuevos
Sean Magill, LCSW
Se aceptan pacientes nuevos
Sarah Masten, NP
Se aceptan pacientes nuevos
Desiree McAllister, LPC
Se aceptan pacientes nuevos
Stephanie Metz, LPC
Se aceptan pacientes nuevos
Matthew Meurer-Lynn, LCSW
Se aceptan pacientes nuevos
Karalynne Mohr, LCSW
Se aceptan pacientes nuevos
Laura Monteleone, LPC
Se aceptan pacientes nuevos
Murphi Moore, LPC
Se aceptan pacientes nuevos
Julie Morgan, LPC
Se aceptan pacientes nuevos
Michael Morlock, LMFT
Se aceptan pacientes nuevos
Ryan Moroze, MD
Se aceptan pacientes nuevos
Lisa Morse, NP
Se aceptan pacientes nuevos
Celia Myers, LPC
Se aceptan pacientes nuevos
Johanna Neucks, NP
Se aceptan pacientes nuevos
Alison Nickel, LPC
Se aceptan pacientes nuevos
Shannon Niven, LPC
Se aceptan pacientes nuevos
Busayo Obigbesan, NP
Se aceptan pacientes nuevos
Judith Olin, LCSW
Se aceptan pacientes nuevos
Kyrzia Parker, LCSW
Se aceptan pacientes nuevos
Jessica Parry, LCSW
Se aceptan pacientes nuevos
Dean Peterson, LPC
Se aceptan pacientes nuevos
Katarzyna Poczwardowska, LPC
Se aceptan pacientes nuevos
Sarah Prager, LPC
Se aceptan pacientes nuevos
Katherine Racine, NP
Se aceptan pacientes nuevos
Armando Reyes, NP
Se aceptan pacientes nuevos
Shauna Reynolds, NP
Se aceptan pacientes nuevos
Dalton Ross, LCSW
Se aceptan pacientes nuevos
Cassandra Roybal, LPC
Se aceptan pacientes nuevos

John Rudersdorf, MD
Se aceptan pacientes nuevos
Rira Rudnick, NP
Se aceptan pacientes nuevos
Gretchen Rydin, LCSW
Se aceptan pacientes nuevos
Elena Saminsky, LCSW
Se aceptan pacientes nuevos
Ty Scheibeler, LCSW ^{Español}
Se aceptan pacientes nuevos
Holly Schubert, LPC
Se aceptan pacientes nuevos
Jayadevi Seenichamy, LCSW ^{Tamil}
Se aceptan pacientes nuevos
Melissa Sinkus, MD
Se aceptan pacientes nuevos
Delta Steck, LCSW
Se aceptan pacientes nuevos
Marissa Tabak, LCSW
Se aceptan pacientes nuevos
Tabitha Tanabe, LPC
Se aceptan pacientes nuevos
Aimee Techau, NP
Se aceptan pacientes nuevos
Troy Thompson, LPC
Se aceptan pacientes nuevos
Dale Thorn, LCSW
Se aceptan pacientes nuevos
Angelina Thurston, LPC
Se aceptan pacientes nuevos
Aaron Townsend, PHD
Se aceptan pacientes nuevos
Christie Trenery, NP
Se aceptan pacientes nuevos
Emilie Van Haecke, LPC
Se aceptan pacientes nuevos
Jeannie Walter, LCSW
Se aceptan pacientes nuevos
Christina Willard, LPC
Se aceptan pacientes nuevos
Donald Witte, LCSW
Se aceptan pacientes nuevos
Christa Wohlgemuth, LCSW
Se aceptan pacientes nuevos
Ashley Wren, LPC
Se aceptan pacientes nuevos
Elizabeth Wyknenko, LMFT
Se aceptan pacientes nuevos
Kara Young, LPC
Se aceptan pacientes nuevos
Jamie Zornes, LCSW
Se aceptan pacientes nuevos

**AllHealth Network - Wellness
Center**
5554 South Prince Street Littleton,
CO 80120
(303)730-8858

Makaila Adams, LCSW
Se aceptan pacientes nuevos
Laura Anderson, MD
Se aceptan pacientes nuevos
Diana Ankenbruck, LCSW
Se aceptan pacientes nuevos
Stephanie Asch, LPC
Se aceptan pacientes nuevos
Garrett Auer, LPC
Se aceptan pacientes nuevos
Maninder Bali, MD
Se aceptan pacientes nuevos
Ann Beetham, NP
Se aceptan pacientes nuevos
Robert Benge, NP
Se aceptan pacientes nuevos
Rebecca Bernache, LPC
Se aceptan pacientes nuevos
Shawna Bernath, LMFT
Se aceptan pacientes nuevos
Christopher Biek, LCSW
Se aceptan pacientes nuevos
Sheena Binder, LPC
Se aceptan pacientes nuevos
Erin Boerio, LPC
Se aceptan pacientes nuevos
Christina Bortz, LPC
Se aceptan pacientes nuevos
Jan Buchanan, LPC
Se aceptan pacientes nuevos
Desiree Burk, LPC
Se aceptan pacientes nuevos
Alexandria Carlson, LPC
Se aceptan pacientes nuevos
Lauren Clements, LCSW
Se aceptan pacientes nuevos
Christin Coffey, LPC
Se aceptan pacientes nuevos
Jiovani Coleman, LPC
Se aceptan pacientes nuevos
Michael Corby, LPC
Se aceptan pacientes nuevos
Jennifer Cordova, LPC
Se aceptan pacientes nuevos
Kristan Corl, LPC
Se aceptan pacientes nuevos
Kathryn Craft, LPC
Se aceptan pacientes nuevos
Claudia Crosse-Wynn, LPC
Se aceptan pacientes nuevos
Alicia Cruz, LCSW
Se aceptan pacientes nuevos
Jamie Cutright, NP
Se aceptan pacientes nuevos
Linda Daly, LCSW
Se aceptan pacientes nuevos
Katharine Danner, MD
Se aceptan pacientes nuevos

Kelly Davis, LPC
Se aceptan pacientes nuevos
Annie Deutschmann, LCSW
Se aceptan pacientes nuevos
Elizabeth DeWeese, PHD
Se aceptan pacientes nuevos
Joshua Dickter, LPC
Se aceptan pacientes nuevos
Elizabeth Dowdell, LPC
Se aceptan pacientes nuevos
Chad Edson, LPC
Se aceptan pacientes nuevos
Shannon Faltak, LPC
Se aceptan pacientes nuevos
Elisabeth Fehr, LCSW
Se aceptan pacientes nuevos
Mackenzie Flaharty, LCSW
Se aceptan pacientes nuevos
Michelle Ford, LCSW
Se aceptan pacientes nuevos
Karen Foreman, LPC
Se aceptan pacientes nuevos
Evan Forster, LCSW
Se aceptan pacientes nuevos
Shantel Gallegos, NP
Se aceptan pacientes nuevos
Simone Gallik, LMFT
Se aceptan pacientes nuevos
Cynthia Grant, LCSW
Se aceptan pacientes nuevos
Lynne Guenther, LPC
Se aceptan pacientes nuevos
Alaina Hale Denike, LMFT
Se aceptan pacientes nuevos
Charlotte Hamilton, LCSW
Se aceptan pacientes nuevos
Allison Hansen, LCSW
Se aceptan pacientes nuevos
Margot Holmes, LCSW
Se aceptan pacientes nuevos
Kerry Humphrey, LPC
Se aceptan pacientes nuevos
Sharon Inglis, LCSW
Se aceptan pacientes nuevos
Andrew Jerusik, LPC
Se aceptan pacientes nuevos
Rebecca Jovanovich, LMFT
Se aceptan pacientes nuevos
Donna Kautzman, NP
Se aceptan pacientes nuevos
Alexander Kisor, LCSW
Se aceptan pacientes nuevos
Alexa Kraemer, LPC
Se aceptan pacientes nuevos
Kymberly Lillie, LPC
Se aceptan pacientes nuevos
Whitney Lovett, LPC
Se aceptan pacientes nuevos

Kelly Lowther, LCSW
Se aceptan pacientes nuevos
Sarah Masten, NP
Se aceptan pacientes nuevos
Desiree McAllister, LPC
Se aceptan pacientes nuevos
Matthew Meurer-Lynn, LCSW
Se aceptan pacientes nuevos
Karalynne Mohr, LCSW
Se aceptan pacientes nuevos
Laura Monteleone, LPC
Se aceptan pacientes nuevos
Julie Morgan, LPC
Se aceptan pacientes nuevos
Michael Morlock, LMFT
Se aceptan pacientes nuevos
Celia Myers, LPC
Se aceptan pacientes nuevos
Leah Neas, LCSW
Se aceptan pacientes nuevos
Johanna Neucks, NP
Se aceptan pacientes nuevos
Shannon Niven, LPC
Se aceptan pacientes nuevos
Busayo Obigbesan, NP
Se aceptan pacientes nuevos
Emily O'Connor, LPC
Se aceptan pacientes nuevos
Judith Olin, LCSW
Se aceptan pacientes nuevos
Kyrzia Parker, LCSW
Se aceptan pacientes nuevos
Jessica Parry, LCSW
Se aceptan pacientes nuevos
Dean Peterson, LPC
Se aceptan pacientes nuevos
Katherine Racine, NP
Se aceptan pacientes nuevos
Armando Reyes, NP
Se aceptan pacientes nuevos
Shauna Reynolds, NP
Se aceptan pacientes nuevos
John Rudersdorf, MD
Se aceptan pacientes nuevos
Rira Rudnick, NP
Se aceptan pacientes nuevos
Elena Saminsky, LCSW
Se aceptan pacientes nuevos
Ty Scheibeler, LCSW ^{Español}
Se aceptan pacientes nuevos
Melissa Sinkus, MD
Se aceptan pacientes nuevos
Delta Steck, LCSW
Se aceptan pacientes nuevos
Dale Thorn, LCSW
Se aceptan pacientes nuevos
Angelina Thurston, LPC
Se aceptan pacientes nuevos

Lisa Traudt, LMFT
Se aceptan pacientes nuevos
Christie Trener, NP
Se aceptan pacientes nuevos
Emilie Van Haecke, LPC
Se aceptan pacientes nuevos
Jeannie Walter, LCSW
Se aceptan pacientes nuevos
Annie Wharton, LCSW
Se aceptan pacientes nuevos
Christina Willard, LPC
Se aceptan pacientes nuevos
Donald Witte, LCSW
Se aceptan pacientes nuevos
Kara Young, LPC
Se aceptan pacientes nuevos
Jamie Zornes, LCSW
Se aceptan pacientes nuevos

Aurora Mental Health Center
10782 East Alameda
Avenue Aurora, CO 80012
(303)617-2300

Michael Clifton, LAC
Se aceptan pacientes nuevos
Adriane Falk, LPC
Se aceptan pacientes nuevos
Genae Gerardi, LAC
Se aceptan pacientes nuevos
Jennifer Johnson, NP
Se aceptan pacientes nuevos
Eugene Medina, CAC III
Se aceptan pacientes nuevos
Daniella Rocha, LCSW ^{Español}
Se aceptan pacientes nuevos
Tina Schwingler, LCSW
Se aceptan pacientes nuevos
Carol Williams, LPC ^{Español}
Se aceptan pacientes nuevos
Leslie Winter, MD ^{Español}
Se aceptan pacientes nuevos

Aurora Mental Health Center
11059 East Bethany Drive
Suite 200
Aurora, CO 80014
(303)617-2300

Yvette Anderson, LPC
Se aceptan pacientes nuevos
Sarah Avrin, PsyD
Se aceptan pacientes nuevos
Angelea Balentine, PsyD
Se aceptan pacientes nuevos
Candace Ballard, LCSW
Se aceptan pacientes nuevos
Julie Bellum, LCSW
Se aceptan pacientes nuevos
Lauren Eggerth, PHD
Se aceptan pacientes nuevos

Ashley Everley, LPC
Se aceptan pacientes nuevos
Morgan Finch, LCSW
Se aceptan pacientes nuevos
Khanh Ha, MD
Se aceptan pacientes nuevos
Deborah Hart, LPC
Se aceptan pacientes nuevos
Elizabeth Healy, LPC
Se aceptan pacientes nuevos
Jung In Hyun, PHD ^{Coreano}
Se aceptan pacientes nuevos
Kelse Johnson, LPC
Se aceptan pacientes nuevos
Alison Jones, NP
Se aceptan pacientes nuevos
Thais Kenser, LPC
Se aceptan pacientes nuevos
Jennifer King, LCSW
Se aceptan pacientes nuevos
Rose Lawley, LPC
Se aceptan pacientes nuevos
Aimee Lee, LPC
Se aceptan pacientes nuevos
Anna Leon Butron, LPC
Se aceptan pacientes nuevos
Jeffrey Longo, PsyD
Se aceptan pacientes nuevos
Ronald Markovich, LCSW
Se aceptan pacientes nuevos
Lizette Marquez Espinoza, LCSW
Se aceptan pacientes nuevos
Angie Medina, LPC
Se aceptan pacientes nuevos
Rachel Neff, LCSW
Se aceptan pacientes nuevos
Danielle Overton, PHD
Se aceptan pacientes nuevos
Tamara Porter-Joiner, LPC
Se aceptan pacientes nuevos
Monica Pressley, LPC
Se aceptan pacientes nuevos
Erin Ralston, LPC
Se aceptan pacientes nuevos
Carol Reszka, LCSW
Se aceptan pacientes nuevos
Jennifer Rhoda, PsyD
Se aceptan pacientes nuevos
Lindsey Rushing, LPC
Se aceptan pacientes nuevos
Deitra Sandy, CAC III
Se aceptan pacientes nuevos
Erin Schwarz, DO
Se aceptan pacientes nuevos
Nancy Sharpe, MD
Se aceptan pacientes nuevos
Amber Smith, LPC
Se aceptan pacientes nuevos

Jennifer Sommer Sheppard,
LCSW
Se aceptan pacientes nuevos
Brian Tallant, LPC
Se aceptan pacientes nuevos
Lorin Terrell, LMFT ^{Español}
Se aceptan pacientes nuevos
Shaunay Vafeades, LPC
Se aceptan pacientes nuevos
Donna Vishnevetsky, MD
Se aceptan pacientes nuevos
Jacqueline Walsh, CAC III
Se aceptan pacientes nuevos
Kristal Watson, LPC
Se aceptan pacientes nuevos
Angelo Weynen, LPC
Se aceptan pacientes nuevos
Annah Wisotzkey, LCSW
Se aceptan pacientes nuevos

Aurora Mental Health Center
1290 South Potomac Street
Aurora, CO 80012
(303)617-2300

Alexandra Anderson, LPC
Se aceptan pacientes nuevos
Timothy Dugan, CAC III
Se aceptan pacientes nuevos
Fatmata Kanu, CAC III
Se aceptan pacientes nuevos
Emily Otero, CAC III
Se aceptan pacientes nuevos
Deitra Sandy, CAC III
Se aceptan pacientes nuevos
Jacqueline Walsh, CAC III
Se aceptan pacientes nuevos
Leslie Winter, MD ^{Español}
Se aceptan pacientes nuevos

Aurora Mental Health Center
14301 East Hampden Avenue
Aurora, CO 80014
(303)617-2600

Kirsten Anderson, PsyD
Se aceptan pacientes nuevos
Daniel Bertram, LPC
Se aceptan pacientes nuevos
Tyler Bess-Lima, LCSW
Se aceptan pacientes nuevos
Jana Bhuiyan, MD
Se aceptan pacientes nuevos
Margaret Charlton, PsyD
Se aceptan pacientes nuevos
Sarah Gallegos, LPC
Se aceptan pacientes nuevos
Carmen Haley, MD
Se aceptan pacientes nuevos
Jonathan Holmes, LCSW
Se aceptan pacientes nuevos

Kathleen Knotts, NP
Se aceptan pacientes nuevos
Elizabeth Lent, LCSW
Se aceptan pacientes nuevos
Jennifer Miller, LPC
Se aceptan pacientes nuevos
Lori Parker, LCSW
Se aceptan pacientes nuevos
Charlotte Taillepierre, LMFT
Se aceptan pacientes nuevos
Alan Toulouse, PsyD
Se aceptan pacientes nuevos
Jamie Underwood, LCSW
Se aceptan pacientes nuevos
Donna Vishnevetsky, MD
Se aceptan pacientes nuevos

Aurora Mental Health Center
1504 Galena Street
Aurora, CO 80010
(303)617-2300

Samuel Axelrath, LPC
Se aceptan pacientes nuevos
Steven Ball, LCSW
Se aceptan pacientes nuevos
Kevin Bess, LMFT
Se aceptan pacientes nuevos
Susan Black, MD
Se aceptan pacientes nuevos
Katherine Glist, LPC
Se aceptan pacientes nuevos
David Harris, LPC
Se aceptan pacientes nuevos
Lizette Marquez Espinoza, LCSW
Se aceptan pacientes nuevos
Priscilla Rocha, LMFT
Se aceptan pacientes nuevos
Savina Treves, LPC
Se aceptan pacientes nuevos
Jean Vandepolder, MD
Se aceptan pacientes nuevos

Aurora Mental Health Center
2206 Victor Street
Aurora, CO 80045
(303)617-2300

Emenet Abera, RN
Se aceptan pacientes nuevos
J Beshore, NP
No se aceptan pacientes nuevos
Evan Davies, LPC
Se aceptan pacientes nuevos
Carissa Dulchinos, LPC
Se aceptan pacientes nuevos
Marc Goodman, MD
Se aceptan pacientes nuevos
Scott Kercher, LPC
Se aceptan pacientes nuevos

Bobbie Lannon, RN
Se aceptan pacientes nuevos
Aimee Lee, LPC
Se aceptan pacientes nuevos
Reba McCarty, RN
Se aceptan pacientes nuevos
Faustina Mensah, NP
Se aceptan pacientes nuevos
Todd Merendino, LCSW
Se aceptan pacientes nuevos
Christine Miller, RN
Se aceptan pacientes nuevos
Laura Moffett, LCSW
Se aceptan pacientes nuevos
Gina Myers, LCSW
Se aceptan pacientes nuevos
Michael O'Donnell, LPC
Se aceptan pacientes nuevos
Claudia Ortega, LCSW
Se aceptan pacientes nuevos
Skyler Schaffer, RN
Se aceptan pacientes nuevos
Leslie Winter, MD ^{Español}
Se aceptan pacientes nuevos

Aurora Mental Health Center
791 Chambers Road
Aurora, CO 80011
(303)617-2300

Janice Aho, LCSW
Se aceptan pacientes nuevos
Anne Ayers, LCSW ^{Español}
Se aceptan pacientes nuevos
Jason Bober, LCSW
Se aceptan pacientes nuevos
Brianna Bogdajewicz, NP
Se aceptan pacientes nuevos
Margaret Davis, MD
Se aceptan pacientes nuevos
Margaret Dozier, MD
Se aceptan pacientes nuevos
Patricia Engler, LPC
Se aceptan pacientes nuevos
Scott Fricke, NP
Se aceptan pacientes nuevos
Anne Garrett-Mills, MD
Se aceptan pacientes nuevos
Khanh Ha, MD
Se aceptan pacientes nuevos
Jan Jenkins, PsyD ^{Árabe, birmano}
Se aceptan pacientes nuevos
Jaclyn Kuykendall, PsyD ^{Árabe, birmano}
Se aceptan pacientes nuevos
Bruce Leonard, MD
Se aceptan pacientes nuevos
Theodore Levin, MD
Se aceptan pacientes nuevos
Angie Medina, LPC
Se aceptan pacientes nuevos

Lee Merrifield, NP
Se aceptan pacientes nuevos
Sally Mescher Allen, NP
Se aceptan pacientes nuevos
Samuel Mingle, NP
Se aceptan pacientes nuevos
Lisa Nguyen, NP
Se aceptan pacientes nuevos
Kristyn Olson, LCSW
Se aceptan pacientes nuevos
Kristin Olson, MD
Se aceptan pacientes nuevos
Amber Olson, PsyD
Se aceptan pacientes nuevos
Dawn O'Neil, PsyD
Se aceptan pacientes nuevos
Michael Pikna, LPC
Se aceptan pacientes nuevos
Matthew Prok, MD
Se aceptan pacientes nuevos
Jennifer Rhoda, PsyD
Se aceptan pacientes nuevos
Rashina Shambe, NP
Se aceptan pacientes nuevos
Erica Weis, MD
Se aceptan pacientes nuevos
Leslie Winter, MD ^{Español}
Se aceptan pacientes nuevos

Barbara M Hyatt LCSW
3039 Carter Circle
Denver, CO 80222
(720)633-6683

Barbara Hyatt, LCSW
Se aceptan pacientes nuevos

Center for Autism and Related Disorders
2121 South Blackhawk Street
Suite 100
Aurora, CO 80014
(720)545-0768

Megan Condit, BCBA
Se aceptan pacientes nuevos

CU Medicine Barbara Davis Center for Childhood Diabetes Pediatric Clinic - Anschutz Medical Campus
1775 Aurora Court
Aurora, CO 80045
(303)724-2323

Ellen Fay-Itzkowitz, LCSW
Se aceptan pacientes nuevos
Jennifer Tilden, LCSW
No se aceptan pacientes nuevos
Philippe Weintraub, MD ^{Francés}
Se aceptan pacientes nuevos

CU Medicine Children's Colorado Adolescent Medicine - Health Pavilion
860 North Potomac Circle Aurora,
CO 80011
(720)777-6131

Laura Ellison, LCSW
Se aceptan pacientes nuevos

CU Medicine Children's Colorado Child Health Clinic - Health Pavilion
860 North Potomac Circle Aurora,
CO 80011
(720)777-2740

Aviva Olsavsky, MD
Se aceptan pacientes nuevos

CU Medicine Children's Colorado Family Planning Clinic - Health Pavilion
860 North Potomac Circle
Suite 200
Aurora, CO 80011
(720)777-2248

Amanda Woodbury, LPC
Se aceptan pacientes nuevos

CU Medicine Children's Colorado TRUE Center for Gender Diversity - Health Pavilion
860 North Potomac Circle
Suite 200
Aurora, CO 80011
(720)777-8783

Jonna Finocchio, LCSW
Se aceptan pacientes nuevos

CU Medicine Children's Colorado Young Mother's Clinic - Health Pavilion
860 North Potomac Circle Aurora,
CO 80011
(720)777-2776

Aviva Olsavsky, MD
Se aceptan pacientes nuevos

CU Medicine Children's Hospital Colorado Cardiology - Anschutz Medical Campus
13123 East 16th Avenue Aurora,
CO 80045
(720)777-6820

Milind Gadgil, MD
Se aceptan pacientes nuevos
Jonathon Loring, MD
Se aceptan pacientes nuevos

CU Medicine Children's Hospital

Colorado Health Pavilion - Potomac

860 North Potomac Circle Aurora, CO 80011
(720)777-1234

Lauren Chiaravalloti, PsyD
Se aceptan pacientes nuevos

CU Medicine Children's Hospital Colorado Pediatric Mental Institute - Anschutz Medical Campus

13123 East 16th Avenue B130 Aurora, CO 80045
(720)777-6200

Melissa Batt, MD
Se aceptan pacientes nuevos
Mollie Gurley, NP
Se aceptan pacientes nuevos
Jessalyn Kelleher, PsyD
Se aceptan pacientes nuevos
Sarah Kennedy, PHD
Se aceptan pacientes nuevos
Ashley Sward, PsyD
Se aceptan pacientes nuevos
Stephanie Takamatsu, PHD
Se aceptan pacientes nuevos

CU Medicine Children's Hospital Colorado Psychiatry - Anschutz Medical Campus

13123 East 16th Avenue B130 Aurora, CO 80045
(720)777-1234

David Baker, PsyD
Se aceptan pacientes nuevos
Elizabeth Christofferson, PHD
Se aceptan pacientes nuevos
Alison Colbert, PHD
Se aceptan pacientes nuevos
Sandra Fritsch, MD
Se aceptan pacientes nuevos
Kelly Glaze, PsyD
Se aceptan pacientes nuevos
Benjamin Mullin, PHD
Se aceptan pacientes nuevos
Aviva Olsavsky, MD
Se aceptan pacientes nuevos
Lina Patel, PsyD
Se aceptan pacientes nuevos
Anne Penner, MD
Se aceptan pacientes nuevos
Christine Reinhard, PHD
Se aceptan pacientes nuevos
Ann Reynolds, MD
Se aceptan pacientes nuevos

Patrick Romani, PHD
Se aceptan pacientes nuevos
Elise Sannar, MD
Se aceptan pacientes nuevos
Marissa Schiel, MD
Se aceptan pacientes nuevos
Celeste St. John-Larkin, MD
Se aceptan pacientes nuevos
Joel Stoddard, MD
Se aceptan pacientes nuevos
Amy Williams, LPC
Se aceptan pacientes nuevos

David Dowell

6901 South Pierce Street Suite 100C Littleton, CO 80128
(303)312-1330

David Dowell, LCSW
Se aceptan pacientes nuevos

Denver Family Therapy Center

3000 South Jamaica Court Suite 340 Aurora, CO 80014
(303)456-0600

Douglas Parro, LPC
Se aceptan pacientes nuevos

HealthONE Behavioral Health Services

700 Potomac Street Aurora, CO 80011
(303)360-3030

Amit Bhardwaj, MD
Se aceptan pacientes nuevos
Samrit Brar, MD
Se aceptan pacientes nuevos
Leah Brar, MD
Se aceptan pacientes nuevos
Drew Cameron, MD
Se aceptan pacientes nuevos
Roberto Gouthman, DO
Se aceptan pacientes nuevos
Holly Greenfield, MD
Se aceptan pacientes nuevos
Zachary Keller, DO
Se aceptan pacientes nuevos
Todd Kline, MD
Se aceptan pacientes nuevos
Gilberto Miranda, DO
Se aceptan pacientes nuevos
Karla Molinero, MD
Se aceptan pacientes nuevos
Alfredo Rivera, MD
Se aceptan pacientes nuevos
Zachary Robinson, MD
Se aceptan pacientes nuevos

Christopher Rogers, MD
Se aceptan pacientes nuevos
Melanie Rylander, MD
No se aceptan pacientes nuevos
Sorina Simion-Rodgers, MD
Se aceptan pacientes nuevos
Erin Smith, MD
Se aceptan pacientes nuevos
Patricia Westmoreland, MD
Se aceptan pacientes nuevos

HealthONE Clinic Services Behavioral Health

730 South Potomac Street Suite 218 Aurora, CO 80011
(303)360-3030

Samrit Brar, MD
Se aceptan pacientes nuevos
Alfredo Rivera, MD
Se aceptan pacientes nuevos
Zachary Robinson, MD
Se aceptan pacientes nuevos
Christopher Rogers, MD
Se aceptan pacientes nuevos
Sorina Simion-Rodgers, MD
Se aceptan pacientes nuevos
Erin Smith, MD
Se aceptan pacientes nuevos
Patricia Westmoreland, MD
Se aceptan pacientes nuevos

HealthOne Clinic Services Behavioral Health LLC

14100 East Arapahoe Road Suite 330 Centennial, CO 80112
(303)360-3030

Samrit Brar, MD
Se aceptan pacientes nuevos
Christopher Rogers, MD
Se aceptan pacientes nuevos
Erin Smith, MD
Se aceptan pacientes nuevos

HealthONE Senior Care Center - Professional

700 Potomac Street 3rd Floor Aurora, CO 80011
(303)360-3260

Alfredo Rivera, MD
Se aceptan pacientes nuevos

Hopebridge

18737 East Hampden Avenue Aurora, CO 80013
(303)656-2213

Alexandra Ament, PHD
Se aceptan pacientes nuevos

Horizon Neuropsychological Services, LLC

7720 South Broadway Avenue
Suite 570
Littleton, CO 80122
(720)242-7533

Meghan Lee, PHD
Se aceptan pacientes nuevos

Insight Behavior Partnership

12331 East Cornell Avenue
Aurora, CO 80014
(720)507-5226

Alexandra Feldman, LCSW
Se aceptan pacientes nuevos

Jumpstart Autism Center

369 Inverness Parkway Suite 375
Englewood, CO 80112
(303)284-7328

Sarah Banks, PHD
Se aceptan pacientes nuevos
Brian Lopez, PHD
Se aceptan pacientes nuevos
Jayna Ryan, BCBA
Se aceptan pacientes nuevos

Kimel Psychological Services LLC

2121 South Oneida Street
Suite 540
Denver, CO 80224
(303)369-1777

Lila Kimel, PHD ^{Español}
Se aceptan pacientes nuevos

Laura A Thor, LCSW, LLC

5626 South Crocker Street
Littleton, CO 80120
(720)283-3933

Laura Thor, LCSW
Se aceptan pacientes nuevos

Lorraine M. Wiegand

5674 South Cathay Court Aurora,
CO 80015
(267)980-8650

Lorraine Wiegand, PHD
Se aceptan pacientes nuevos

Nancy Aaron LCSW

2600 South Parker Road Suite 242
Aurora, CO 80014
(303)883-7421

Nancy Aaron, LCSW
Se aceptan pacientes nuevos

Rick Carter MA LPC

2101 South Blackhawk Street
Suite 240
Aurora, CO 80014
(303)551-1295

Richard Carter, LPC
Se aceptan pacientes nuevos

Rocky Mountain Center for Development

2305 East Arapahoe Road
Suite 250
Centennial, CO 80122
(720)440-3233

Mariah Coe, PHD
Se aceptan pacientes nuevos
Cecilia Kosak, LMFT
Se aceptan pacientes nuevos

Soar Autism Center

9000 East Nichols Avenue
Suite 100
Centennial, CO 80112
(720)706-3396

Sarah Banks, PHD
Se aceptan pacientes nuevos

SonderMind

10 Inverness Drive East Suite 225
Englewood, CO 80112
(844)888-9355

Bridget Ojera, LPC
Se aceptan pacientes nuevos

SonderMind

1211 South Parker Road
Suite 103A Denver, CO 80231
(720)330-3713

Mechelle Ellis, LPC
Se aceptan pacientes nuevos

SonderMind

13693 East Iliff Avenue Suite 112
Aurora, CO 80014
(720)330-3713

Brenda Clark-Dandridge, LPC
Se aceptan pacientes nuevos

SonderMind

13791 East Rice Place Suite 115
Aurora, CO 80015
(720)330-3713

Melanie Creach, LCSW
Se aceptan pacientes nuevos
Erin Graves, LPC
Se aceptan pacientes nuevos

SonderMind

1650 38th Street Suite 100E
Boulder, CO 80301
(720)330-3713

Victoria Dial, LPC
Se aceptan pacientes nuevos
James Kessler, LPC ^{Español}
Se aceptan pacientes nuevos
Kimberly Miller, LCSW
Se aceptan pacientes nuevos
Marcy Mullet, LPC
Se aceptan pacientes nuevos
Steven Spatz, LPC
Se aceptan pacientes nuevos

SonderMind

18921 East Kent Circle Aurora, CO
80013
(844)888-9355

Deana Steele, LPC
Se aceptan pacientes nuevos

SonderMind

2001 Jamaica Street Suite 102
Aurora, CO 80010
(720)330-3713

Tamara Porter-Joiner, LPC
Se aceptan pacientes nuevos

SonderMind

2101 South Blackhawk Street
Suite 240
Aurora, CO 80014
(720)330-3713

Melissa Adams, LPC
Se aceptan pacientes nuevos
Xochilt Alamillo, LCSW
Se aceptan pacientes nuevos

Jeanine Anderson, LPC
Se aceptan pacientes nuevos
Jeanette Barich, LCSW
Se aceptan pacientes nuevos

Suzanne Berry, LPC
Se aceptan pacientes nuevos
Deborah Bowers, LCSW
Se aceptan pacientes nuevos

Renee Brown, LPC
Se aceptan pacientes nuevos
Michelle Chrastil, LPC
Se aceptan pacientes nuevos

Heather Daniel, LPC
Se aceptan pacientes nuevos
Stephanie Diaz, LPC
Se aceptan pacientes nuevos

Jennifer Douglas, LPC
Se aceptan pacientes nuevos
Irene Ellis, PsyD ^{Español}
Se aceptan pacientes nuevos

Shaundiva Garrett, LPC
Se aceptan pacientes nuevos
Theda Griffin, LPC
Se aceptan pacientes nuevos
Natasha Jackson, LPC
Se aceptan pacientes nuevos
Meridith Jaffe, LCSW
Se aceptan pacientes nuevos
Kayla Kerekes, LCSW
Se aceptan pacientes nuevos
Sara Koval, LPC
Se aceptan pacientes nuevos
Cindy Lamb, LCSW
Se aceptan pacientes nuevos
Christiane Laracuenta, LCSW
Se aceptan pacientes nuevos
Janene Love, LPC
Se aceptan pacientes nuevos
Nilsma Marshall, LPC
Se aceptan pacientes nuevos
Christine Mathias, LPC
Se aceptan pacientes nuevos
Rachael McDermott, LPC
Se aceptan pacientes nuevos
Angie Medina, LPC
Se aceptan pacientes nuevos
Crystal Piper, LPC
Se aceptan pacientes nuevos
Nicole Roberts, LPC
Se aceptan pacientes nuevos
Adam Roenfeldt, LPC
Se aceptan pacientes nuevos
Khem Shepsutera, LCSW
Se aceptan pacientes nuevos
Melinda Sigle, LMFT
Se aceptan pacientes nuevos
Judith Thurow, LCSW
Se aceptan pacientes nuevos
Claudia Trevithick, LPC
Se aceptan pacientes nuevos

SonderMind

2323 South Troy Street Building 3
Aurora, CO 80014
(720)330-3713

Aletta CdeBaca, LPC
Se aceptan pacientes nuevos
Michael McCafferty, LPC
Se aceptan pacientes nuevos
Cynthia Tyler, LCSW
Se aceptan pacientes nuevos
Amanda Wentz, LCSW
Se aceptan pacientes nuevos

SonderMind

26 West Dry Creek Circle
Suite 600 Littleton, CO 80120
(720)330-3713

Christine Harris, LMFT
Se aceptan pacientes nuevos

SonderMind

2993 South Peoria Street
Suite 128
Aurora, CO 80014
(729)330-3713

Christy Malone, LPC
No se aceptan pacientes nuevos

SonderMind

3190 South Vaughn Way Aurora,
CO 80014
(844)888-9355

Anthony Cataldi, LPC
Se aceptan pacientes nuevos

SonderMind

3470 South Sherman Street
Suite 2
Englewood, CO 80113
(720)330-3713

Carly Boeselt, LPC
Se aceptan pacientes nuevos
Chelsea Sharshel, LMFT
Se aceptan pacientes nuevos

SonderMind

4340 East Kentucky Avenue
Glendale, CO 80246
(720)330-3713

Matthew Carlson, LPC
Se aceptan pacientes nuevos
Jennifer Olson-Madden, PHD
Se aceptan pacientes nuevos

SonderMind

5601 South Broadway Suite 350
Littleton, CO 80121
(720)330-3713

Erik Petersen, LPC
Se aceptan pacientes nuevos

SonderMind

5808 South Rapp Street Suite 120
Littleton, CO 80120
(720)330-3713

Amanda Carter, LCSW
Se aceptan pacientes nuevos
Lauren Goldberg, LCSW
Se aceptan pacientes nuevos

SonderMind

5860 South Curtice Street Littleton,
CO 80120
(844)888-9355

Joe Barfoot, LCSW
Se aceptan pacientes nuevos

SonderMind

6059 South Quebec Street
Suite 203
Centennial, CO 80111
(720)330-3713

Jeffrey Parker, LPC
Se aceptan pacientes nuevos

SonderMind

609 West Littleton Boulevard
Suite 312
Littleton, CO 80120
(720)330-3713

Sandra Labo, LPC
Se aceptan pacientes nuevos
Linda Larkin, LPC
Se aceptan pacientes nuevos
Holly Schubert, LPC
Se aceptan pacientes nuevos
Cynthia White, LPC
Se aceptan pacientes nuevos

SonderMind

6200 South Syracuse Way
Greenwood Village, CO 80111
(720)330-3713

Melissa Balent, LPC
Se aceptan pacientes nuevos
Ember Brown, LPC
Se aceptan pacientes nuevos
Ronald Johnson, LPC
Se aceptan pacientes nuevos
Sarah Lafon, LPC
Se aceptan pacientes nuevos
Andrea Pacheco, LCSW
Se aceptan pacientes nuevos
Sarah Senst, LPC
Se aceptan pacientes nuevos
David Veach, LPC
Se aceptan pacientes nuevos
Marsha Visscher, LCSW
Se aceptan pacientes nuevos

SonderMind

6535 South Dayton Street
Suite 3560
Greenwood Village, CO 80111
(720)330-3713

Christopher Kelley, PsyD
Se aceptan pacientes nuevos

SonderMind

6635 South Dayton Street
Suite 350 Greenwood Village, CO
80111
(720)330-3713

Elizabeth Low, LCSW
Se aceptan pacientes nuevos

SonderMind

6860 South Yosemite Court
Suite 2000
Centennial, CO 80112
(720)330-3713

Cheryl Lispi, LPC

Se aceptan pacientes nuevos

SonderMind

6970 South Holly Circle Suite 104
Centennial, CO 80112
(720)330-3713

Annjeanette Bernstein, LCSW

Se aceptan pacientes nuevos

SonderMind

7000 East Bellevue Avenue
Suite 350
Greenwood Village, CO 80111
(720)330-3713

Nina Sonovia, LPC

Se aceptan pacientes nuevos

SonderMind

7120 East Orchard Road Suite 308
Centennial, CO 80111
(720)330-3713

Sarah Hernandez, LPC Lenguaje de señas
americano

Se aceptan pacientes nuevos

SonderMind

720 South Colorado Boulevard
Denver, CO 80246
(720)330-3713

Brandon Kozloff, LCSW

Se aceptan pacientes nuevos

SonderMind

8000 East Prentice Avenue
Suite B11
Greenwood Village, CO 80111
(720)330-3713

Brandi Wright, LPC

Se aceptan pacientes nuevos

SonderMind

8400 East Crescent Parkway
Suite 600
Greenwood Village, CO 80111
(720)330-3713

Andrew Larrimer, LPC Español

Se aceptan pacientes nuevos

**Trumpet Behavioral Health -
Centennial**

12650 East Briarwood Avenue
Suite 207
Centennial, CO 80112
(720)470-0578

Romina Ilunga, BCBA

Se aceptan pacientes nuevos

**Trumpet Behavioral Health -
Greenwood Village**

7860 East Berry Place Suite 140
Greenwood Village, CO 80111
(720)470-0578

Romina Ilunga, BCBA

Se aceptan pacientes nuevos

Westside Behavioral Care, Inc.

12101 East 2nd Avenue Suite 108
Aurora, CO 80011
(303)986-4197

Jaurene James-Blacklock, LPC

Se aceptan pacientes nuevos

Westside Behavioral Care, Inc.

12835 East Arapahoe Road Tower
1 P-840
Centennial, CO 80112
(303)986-4197

Emma Rowe, LPC

Se aceptan pacientes nuevos

Westside Behavioral Care, Inc.

13710 East Rice Place Suite 220
Aurora, CO 80015
(303)986-4197

Matthew McCleary, LPC

Se aceptan pacientes nuevos

Westside Behavioral Care, Inc.

13791 East Rice Place Suite 117
Aurora, CO 80015
(303)986-4197

Gretchen Flores, LPC

Se aceptan pacientes nuevos

Westside Behavioral Care, Inc.

2101 South Blackhawk Street
Suite 240
Aurora, CO 80014
(303)986-4197

Jordan Langdon, LCSW

Se aceptan pacientes nuevos

Christiane Laracuente, LCSW

Se aceptan pacientes nuevos

Barry Sroloff, PsyD Hebreo

Se aceptan pacientes nuevos

Westside Behavioral Care, Inc.

2101 South Moline Way Suite 240
Aurora, CO 80014
(303)986-4197

Richard Carter, LPC

Se aceptan pacientes nuevos

Westside Behavioral Care, Inc.

2323 South Troy Street Building 3,

Suite 107

Aurora, CO 80014
(303)986-4197

Keith Long, LPC

Se aceptan pacientes nuevos

Westside Behavioral Care, Inc.

2600 South Parker Road Suite 242
Aurora, CO 80014
(303)986-4197

Nancy Aaron, LCSW

Se aceptan pacientes nuevos

Westside Behavioral Care, Inc.

3671 South Huron Street Suite 302
Englewood, CO 80110
(303)986-4197

Janice Barbee, LPC

Se aceptan pacientes nuevos

Jamie Brennan, LPC

Se aceptan pacientes nuevos

Cecilia Kim, LMFT

Se aceptan pacientes nuevos

Westside Behavioral Care, Inc.

390 South Potomac Way Unit C
Aurora, CO 80012
(303)986-4197

Deborah Neisen, LCSW

Se aceptan pacientes nuevos

Shayna Reibman, PHD

Se aceptan pacientes nuevos

Westside Behavioral Care, Inc.

4 West Dry Creek Circle Littleton,
CO 80120
(303)986-4197

Philip Stone, LCSW

Se aceptan pacientes nuevos

Westside Behavioral Care, Inc.

5860 South Curtice Street Littleton,
CO 80120
(303)986-4197

Joe Barfoot, LCSW

Se aceptan pacientes nuevos

Westside Behavioral Care, Inc.
6200 South Syracuse Way
Suite 260 Greenwood Village, CO
80111
(303)986-4197

Rachel Mahoney, LCSW
Se aceptan pacientes nuevos
Sarah Senst, LPC
Se aceptan pacientes nuevos

Westside Behavioral Care, Inc.
6500 South Quebec Street
Suite 300
Greenwood Village, CO 80111
(303)986-4197

Diem Phan, PHD
Se aceptan pacientes nuevos

Westside Behavioral Care, Inc.
7000 East Belleview Avenue
Suite 201
Greenwood Village, CO 80111
(303)986-4197

Bonnie Mucklow, LPC
Se aceptan pacientes nuevos
Lisa Volk, LMFT
Se aceptan pacientes nuevos

Westside Behavioral Care, Inc.
7955 East Arapahoe Court
Suite 1275
Centennial, CO 80112
(303)986-4197

Kelly Cote, LPC
Se aceptan pacientes nuevos

Boulder

**Kaiser Permanente Baseline
Medical Offices**
580 Mohawk Drive
Boulder, CO 80303
(303)338-4545

Amanda Bye, PsyD
Se aceptan pacientes nuevos
Sallie Charles, NP
Se aceptan pacientes nuevos
Kristin Jones, LCSW
Se aceptan pacientes nuevos
Lisa McGloin, MD
Se aceptan pacientes nuevos
Mardi McHugh, LCSW
Se aceptan pacientes nuevos
John Wagner, LMFT
Se aceptan pacientes nuevos
Ashley Wiersma, LCSW
Se aceptan pacientes nuevos

**Kaiser Permanente Longmont
Medical Offices**
2345 Bent Way
Longmont, CO 80503
(303)338-4545

Dawn Barela, LCSW
Se aceptan pacientes nuevos
Amanda Coffin, LCSW
Se aceptan pacientes nuevos
Carrie Lyons, LAC
Se aceptan pacientes nuevos
Michelle Reavis, LPC
Se aceptan pacientes nuevos
Cindy Silvis, PsyD
Se aceptan pacientes nuevos

**Kaiser Permanente Rock Creek
Medical Offices**
280 Exempla Circle
Lafayette, CO 80026
(303)338-4545

Karin Knutzen, LCSW
Se aceptan pacientes nuevos
Julie Kobayashi-Newberg, PHD
Se aceptan pacientes nuevos
Amie Lofton, PsyD
Se aceptan pacientes nuevos
Jacquelyn Minahan, PHD
Se aceptan pacientes nuevos
Anna Paffel, LCSW
Se aceptan pacientes nuevos

Boulder Valley Psychotherapy
5277 Manhattan Circle Suite 102
Boulder, CO 80303
(720)591-4664

Heather Whittall, PsyD
Se aceptan pacientes nuevos

Catherine Johnston PhD
4141 Arapahoe Avenue Suite 201
Boulder, CO 80303
(303)946-7504

Catherine Johnston, PHD
Se aceptan pacientes nuevos

Centennial Peaks
2255 South 88th Street Louisville,
CO 80027
(303)666-2082

Lydia Battaglia, NP
Se aceptan pacientes nuevos
Nancy Burlak, PHD
Se aceptan pacientes nuevos
Claudia Clopton, MD
Se aceptan pacientes nuevos
Michael Fuller, MD
Se aceptan pacientes nuevos

Ari Goldschmidt, NP
Se aceptan pacientes nuevos
Nadia Haddad, MD
Se aceptan pacientes nuevos
Nancy Lantz, LPC
Se aceptan pacientes nuevos
Elizabeth McLain, LPC
Se aceptan pacientes nuevos
Joel Michalak, PA-C
Se aceptan pacientes nuevos
Isabella Michna, MD
Se aceptan pacientes nuevos
Roderick O'Brien, MD
Se aceptan pacientes nuevos
Sabina Pomeroy, LPC ^{Croata, alemán}
Se aceptan pacientes nuevos
Steven Ponicsan, PA
Se aceptan pacientes nuevos
Dana Scritchfield, NP
Se aceptan pacientes nuevos
Elizabeth Sewczak, NP
Se aceptan pacientes nuevos
Mycroft Smith, MD
Se aceptan pacientes nuevos
Grazyna Tycner, MD ^{Polaco}
Se aceptan pacientes nuevos
Jeanne White, CAC III
Se aceptan pacientes nuevos
Arshad William, MD
Se aceptan pacientes nuevos
Teresa Wright, LPC
Se aceptan pacientes nuevos

**Consultants for Children
Incorporated - Longmont**
802 Kimbark Street Unit 1
Longmont, CO 80501
(720)272-1289

Germaine Seufert, LPC
Se aceptan pacientes nuevos

Erik Sween, Psy.D
2919 Valmont Road Suite 205
Boulder, CO 80301
(303)447-0308

Erik Sween, PsyD
Se aceptan pacientes nuevos

Imagine!
1400 Dixon Avenue
Lafayette, CO 80026
(303)457-5719

Catherine Camacho, MS
Se aceptan pacientes nuevos
Daniel Welch, MS
Se aceptan pacientes nuevos

Jane B Karyl PhD

1120 West South Boulder Road
Suite 201-G
Lafayette, CO 80026
(303)442-8772

Jane Karyl, PHD

Se aceptan pacientes nuevos

John W Kirk PsyD LLC

400 South McCaslin Boulevard
Suite 212
Louisville, CO 80027
(303)915-0108

John Kirk, PsyD

Se aceptan pacientes nuevos

Kate M Marshall PhD PC

1517 Easy Rider Lane Suite 201
Boulder, CO 80304
(303)443-5811

Kate Marshall, PHD

Se aceptan pacientes nuevos

Krupnick Counseling Associates

500 Kimbark Street Suite 200
Longmont, CO 80501
(303)651-1515

Todd Carr, PsyD ^{Español}

Se aceptan pacientes nuevos

Evan Correy, LCSW ^{Japonés}

Se aceptan pacientes nuevos

Andrea Dugan, LPC

Se aceptan pacientes nuevos

Kathleen Ellard, LCSW ^{Español}

Se aceptan pacientes nuevos

Alison Jennings, LCSW

Se aceptan pacientes nuevos

Gretchen Leezer, LPC

Se aceptan pacientes nuevos

Elizabeth Lewis, LPC

Se aceptan pacientes nuevos

Janna Lipka, LMFT

Se aceptan pacientes nuevos

Kerry Luke, PsyD ^{Español}

Se aceptan pacientes nuevos

Lisa Michaels-Carrion, LPC

Se aceptan pacientes nuevos

Lisa Moffitt, LPC ^{Español}

Se aceptan pacientes nuevos

Suzanne Palmer, LPC

Se aceptan pacientes nuevos

Judith Partin, LPC

Se aceptan pacientes nuevos

John Richardson, LPC ^{Español}

Se aceptan pacientes nuevos

Michelle Rincon, LPC

Se aceptan pacientes nuevos

Duncan Shaw, LPC

Se aceptan pacientes nuevos

Lisa Stone, LPC

Se aceptan pacientes nuevos

Sarah Stormont, LCSW

Se aceptan pacientes nuevos

Sheila Trabelsi, LPC

Se aceptan pacientes nuevos

Jackie Vosper, LCSW ^{Español}

Se aceptan pacientes nuevos

Janet Walker Ready, LCSW ^{Español}

Se aceptan pacientes nuevos

Jennifer Weise, LPC ^{Español}

Se aceptan pacientes nuevos

Benjamin White, LCSW

Se aceptan pacientes nuevos

Melissa Yahey, LPC

Se aceptan pacientes nuevos

Rhonda Zoker Beaupre, LMFT

^{Español}

Se aceptan pacientes nuevos

La Luna Center - Boulder

3002 Bluff Street Suite 200
Boulder, CO 80301
(720)470-0010

Lucia Bennett Leighton, LPC ^{Alemán}

Se aceptan pacientes nuevos

Laura Burt, LPC

Se aceptan pacientes nuevos

Michelle Fields, LPC

Se aceptan pacientes nuevos

Marla Guzzo, LPC

Se aceptan pacientes nuevos

Sarah Hewes, LPC

Se aceptan pacientes nuevos

Monica Jones, LPC

Se aceptan pacientes nuevos

Kate Josephson, LPC

Se aceptan pacientes nuevos

Malia Sperry, PsyD

Se aceptan pacientes nuevos

Mikyla Young-Bayless, LMFT

Se aceptan pacientes nuevos

Lighthouse Neurofeedback and Behavior Analysis

1233 Sherman Drive
Longmont, CO 80501
(720)772-7334

Nicholas Berger, LPC

Se aceptan pacientes nuevos

Mark G. Leifeste, M.D., P.C.

4770 Baseline Road Suite 300
Boulder, CO 80303
(303)449-6577

Mark Leifeste, MD

Se aceptan pacientes nuevos

Mary Gail Becker PhD

2027 11th Street
Boulder, CO 80302
(720)320-7977

Mary Becker, PHD

Se aceptan pacientes nuevos

Mental Health Partners

1000 Alpine Avenue
Boulder, CO 80304
(303)443-8500

Lyda Gardiner, RN

Se aceptan pacientes nuevos

Brittany Spoolstra, RN

Se aceptan pacientes nuevos

Thomas West, PA-C

Se aceptan pacientes nuevos

Kerry Young, RN

Se aceptan pacientes nuevos

Mental Health Partners

1455 Dixon Avenue
Lafayette, CO 80026
(303)443-8500

Alisa Abdulagatova, LPC

Se aceptan pacientes nuevos

Molly Allendorf, LPC

Se aceptan pacientes nuevos

Lilly Bakker-Arkema, LCSW

Se aceptan pacientes nuevos

MaryKathryn Baldwin, LCSW

Se aceptan pacientes nuevos

Gregory Barrow, MD

Se aceptan pacientes nuevos

Elizabeth Barton, LCSW

Se aceptan pacientes nuevos

Rachel Begler, RN

Se aceptan pacientes nuevos

Susan Bellas, LPC

Se aceptan pacientes nuevos

Julianna Bellipanni, LCSW

Se aceptan pacientes nuevos

Bettina Bepler, LPC

Se aceptan pacientes nuevos

Andrea Berger, LPC

Se aceptan pacientes nuevos

Dianne Berger, NP

Se aceptan pacientes nuevos

Luz Bermudez, LCSW

Se aceptan pacientes nuevos

Travis Berry, LCSW

Se aceptan pacientes nuevos

Denise Bertrand-Lovato, LCSW

Se aceptan pacientes nuevos

Michele Betts Schultz, PA

Se aceptan pacientes nuevos

Elizabeth Bhargava, MD

Se aceptan pacientes nuevos

Andrea Blevins, LPC
Se aceptan pacientes nuevos
Annamaria Boehms, LPC
Se aceptan pacientes nuevos
Kimberlie Bower-Wagner, LCSW
Se aceptan pacientes nuevos
Lindsey Breslin, LCSW
Se aceptan pacientes nuevos
Evelle Brock, RN
Se aceptan pacientes nuevos
Isabel Brones, LCSW
Se aceptan pacientes nuevos
Luciana Brunscheen, LAC
Se aceptan pacientes nuevos
Amanda Bushek, LPC
Se aceptan pacientes nuevos
Amanda Cantu, LPC ^{Español}
Se aceptan pacientes nuevos
Jamie Carioggia, LPC
Se aceptan pacientes nuevos
Brian Carl, PHD
Se aceptan pacientes nuevos
Elizabeth Carleo, LCSW
No se aceptan pacientes nuevos
Dixie Casford, LPC
No se aceptan pacientes nuevos
Michelle Chabino, LPC
Se aceptan pacientes nuevos
Ling Chan, LPC
Se aceptan pacientes nuevos
Grace Cheney, MD
Se aceptan pacientes nuevos
Jessica Churnside, LPC
Se aceptan pacientes nuevos
Deborah Clark, CAC III
Se aceptan pacientes nuevos
Kelly Cooper, LPC
Se aceptan pacientes nuevos
Christine Cork, PA
Se aceptan pacientes nuevos
Connie Couch, LPC
Se aceptan pacientes nuevos
Colleen Crowley, LCSW
Se aceptan pacientes nuevos
Elizabeth Cullen, NP
Se aceptan pacientes nuevos
Jennifer Cullom, LAC
Se aceptan pacientes nuevos
Lauren Dachman, LPC
Se aceptan pacientes nuevos
Janine D'Anniballe, PHD
Se aceptan pacientes nuevos
Paul Darby, LPC
Se aceptan pacientes nuevos
Linda Davis, LCSW
Se aceptan pacientes nuevos
Christine DeMarco, LPC
Se aceptan pacientes nuevos

Pamela DeMayo, LCSW
Se aceptan pacientes nuevos
Danielle Dickson, LPC
Se aceptan pacientes nuevos
Jennifer Douglas, LPC
Se aceptan pacientes nuevos
Michael Dow, PsyD
Se aceptan pacientes nuevos
Alpha Driver, LPC
Se aceptan pacientes nuevos
Debra Edelson, MD
Se aceptan pacientes nuevos
George Eliopulos, MD
Se aceptan pacientes nuevos
Christine Erbele, RN
Se aceptan pacientes nuevos
Renate Fettig, LCSW
Se aceptan pacientes nuevos
Jennifer Finney, LPC
Se aceptan pacientes nuevos
Jenifer Fischer, LCSW
Se aceptan pacientes nuevos
Dallas Fleming, MD
Se aceptan pacientes nuevos
Janet Fremont, RN
Se aceptan pacientes nuevos
Lyda Gardiner, RN
Se aceptan pacientes nuevos
Bethany Garrett-Myers, LCSW
Se aceptan pacientes nuevos
Darlene Gile, NP
Se aceptan pacientes nuevos
Nancy Goldaper, LPC
Se aceptan pacientes nuevos
Manuel Gomez Solera, LPC
Se aceptan pacientes nuevos
Juliet Gordon Ruth, LCSW
Se aceptan pacientes nuevos
Nadia Haddad, MD
Se aceptan pacientes nuevos
Shari Hardies, LCSW
Se aceptan pacientes nuevos
Jennifer Harrod, CNS
Se aceptan pacientes nuevos
Ursula Herrmann, LPC
Se aceptan pacientes nuevos
Megan Holton, LPC
Se aceptan pacientes nuevos
Elizabeth Hoon, RN
Se aceptan pacientes nuevos
Anne Howland, LPC
Se aceptan pacientes nuevos
Mayasa Hubbard, LCSW
Se aceptan pacientes nuevos
Mary Hughes, LPC
Se aceptan pacientes nuevos
Leslie Hughes-Lind, LPC ^{Español}
Se aceptan pacientes nuevos

Shannon Huntsberry, LPC
Se aceptan pacientes nuevos
Anne Hyink, LCSW
Se aceptan pacientes nuevos
Matthew Jaeckel, LCSW
Se aceptan pacientes nuevos
Asia Jaworowska, LPC
Se aceptan pacientes nuevos
Christine Jones, LCSW
Se aceptan pacientes nuevos
Nathan Kantz, LPC
Se aceptan pacientes nuevos
Margaret Keller, LPC
Se aceptan pacientes nuevos
Nicole Kennedy, LPC
Se aceptan pacientes nuevos
Noel Kiley, PA
Se aceptan pacientes nuevos
Phyllis Klaif, LCSW
Se aceptan pacientes nuevos
Kelley Kohl, RN
Se aceptan pacientes nuevos
Kendra Kohlhaas, PHD
Se aceptan pacientes nuevos
Cheri Krause, LPC
Se aceptan pacientes nuevos
Allyce Kunkel, LPC
Se aceptan pacientes nuevos
Natalie Lamolinara, LCSW
Se aceptan pacientes nuevos
Deborah Laner, LCSW
Se aceptan pacientes nuevos
Peter Lear, LCSW
Se aceptan pacientes nuevos
Gena Leonard-Johnson, LCSW
Se aceptan pacientes nuevos
Frank Leone, MD
Se aceptan pacientes nuevos
Wendy Lessman, RN
Se aceptan pacientes nuevos
Zoe Lewis, LCSW
Se aceptan pacientes nuevos
Michael Lewis, LPC
Se aceptan pacientes nuevos
Joanna Loftus, LPC
Se aceptan pacientes nuevos
Anne Lynch, RN
Se aceptan pacientes nuevos
Alexandria Maffitt, LCSW
Se aceptan pacientes nuevos
Toni Marinkovich Forman, LPC
Se aceptan pacientes nuevos
Jennifer Marriott, LCSW
No se aceptan pacientes nuevos
Maria Matos, MD
Se aceptan pacientes nuevos
Elizabeth McCollum, LCSW
Se aceptan pacientes nuevos

Eugene Michalenko, LPC
Se aceptan pacientes nuevos
Caitlin Minino, LCSW
Se aceptan pacientes nuevos
Jessica Morrish, LCSW
Se aceptan pacientes nuevos
Brittany Mosher, RN
Se aceptan pacientes nuevos
Danielle Niedermeier-Smith,
LCSW
Se aceptan pacientes nuevos
Catherine O'Day, LCSW
Se aceptan pacientes nuevos
Christine O'Neill, LPC
Se aceptan pacientes nuevos
Sarah Onstott, LPC
Se aceptan pacientes nuevos
Amanda Padgett, LCSW
Se aceptan pacientes nuevos
Ann Pallasch, LPC
Se aceptan pacientes nuevos
Katherine Parker, LCSW
No se aceptan pacientes nuevos
Orna Peleg, LCSW
Se aceptan pacientes nuevos
Daniel Penn, LPC
Se aceptan pacientes nuevos
Britney Peterson, LMFT
Se aceptan pacientes nuevos
Kristi Phifer, LCSW
Se aceptan pacientes nuevos
Sally Powell, RN
Se aceptan pacientes nuevos
Samuel Raymond, LPC
Se aceptan pacientes nuevos
David Remmert, PsyD
Se aceptan pacientes nuevos
Brian Renton, LPC
Se aceptan pacientes nuevos
Karen Rice, MD
Se aceptan pacientes nuevos
Zoe Rickman, RN
Se aceptan pacientes nuevos
Haylee Romans, RN
Se aceptan pacientes nuevos
Ellen Rosenberg, LPC
Se aceptan pacientes nuevos
Jean Rosmarin, PHD
Se aceptan pacientes nuevos
Martha Rosner, LPC
Se aceptan pacientes nuevos
Maryna Ross, LPC
Se aceptan pacientes nuevos
Robert Ruegg, MD
Se aceptan pacientes nuevos
Sara Ruwitch, NP
Se aceptan pacientes nuevos
Scott Ryder, LPC
Se aceptan pacientes nuevos

Erica Salais, LAC
Se aceptan pacientes nuevos
Andrew Salonen, LPC
Se aceptan pacientes nuevos
Karen Schweihs, LPC
Se aceptan pacientes nuevos
Zachary Scott, LPC
Se aceptan pacientes nuevos
Jane Seymour, LCSW ^{Español}
Se aceptan pacientes nuevos
Darian Shaw, LAC
Se aceptan pacientes nuevos
Erin Sherman, LCSW
Se aceptan pacientes nuevos
Brittany Spoolstra, RN
Se aceptan pacientes nuevos
Debra Sprague, LPC
Se aceptan pacientes nuevos
Lacey Steen, LCSW
Se aceptan pacientes nuevos
Courtney Stenerson, LPC
Se aceptan pacientes nuevos
Paula Stephani, LPC
Se aceptan pacientes nuevos
Mary Stevenson, LPC
Se aceptan pacientes nuevos
Tess Stoops, LMFT
Se aceptan pacientes nuevos
Gina Strappini, LCSW
Se aceptan pacientes nuevos
Amanda Stumpf, DO
Se aceptan pacientes nuevos
Lisa Teesdale, RN
Se aceptan pacientes nuevos
Gwendaline Thoreaux, LPC
Se aceptan pacientes nuevos
Allison Thysens, NP
Se aceptan pacientes nuevos
Christina Treminio, LPC
Se aceptan pacientes nuevos
Natalie Trombly, LCSW
Se aceptan pacientes nuevos
Jessica Ulrich, LPC
Se aceptan pacientes nuevos
Rachel VanEtten, LPC
Se aceptan pacientes nuevos
Ronnie Vasquez, LMFT
Se aceptan pacientes nuevos
Sara Weatherley, LCSW
Se aceptan pacientes nuevos
Thomas West, PA-C
Se aceptan pacientes nuevos
Richard Williams, LCSW
Se aceptan pacientes nuevos
Joanna Williams, NP
Se aceptan pacientes nuevos
John Williams, MD
Se aceptan pacientes nuevos

Samantha Wilson, LMFT
Se aceptan pacientes nuevos
Julian Winstead, LCSW
Se aceptan pacientes nuevos
Jean-Marc Wong, MD
Se aceptan pacientes nuevos
Linda Woosley, LAC
Se aceptan pacientes nuevos
Kerry Young, RN
Se aceptan pacientes nuevos
Emily Zanardo, NP
Se aceptan pacientes nuevos
Regina Zuniga, LPC
Se aceptan pacientes nuevos

Mental Health Partners

2833 North Broadway
Boulder, CO 80304
(303)443-8500

Alisa Abdulagatova, LPC
Se aceptan pacientes nuevos
Molly Allendorf, LPC
Se aceptan pacientes nuevos
MaryKathryn Baldwin, LCSW
Se aceptan pacientes nuevos
Gregory Barrow, MD
Se aceptan pacientes nuevos
Elizabeth Barton, LCSW
Se aceptan pacientes nuevos
Rachel Begler, RN
Se aceptan pacientes nuevos
Susan Bellas, LPC
Se aceptan pacientes nuevos
Julianna Bellipanni, LCSW
Se aceptan pacientes nuevos
Bettina Bepler, LPC
Se aceptan pacientes nuevos
Andrea Berger, LPC
Se aceptan pacientes nuevos
Dianne Berger, NP
Se aceptan pacientes nuevos
Luz Bermudez, LCSW
Se aceptan pacientes nuevos
Travis Berry, LCSW
Se aceptan pacientes nuevos
Denise Bertrand-Lovato, LCSW
Se aceptan pacientes nuevos
Michele Betts Schultz, PA
Se aceptan pacientes nuevos
Elizabeth Bhargava, MD
Se aceptan pacientes nuevos
Andrea Blevins, LPC
Se aceptan pacientes nuevos
Annamaria Boehms, LPC
Se aceptan pacientes nuevos
Kimberlie Bower-Wagner, LCSW
Se aceptan pacientes nuevos
Lindsey Breslin, LCSW
Se aceptan pacientes nuevos

Evelle Brock, RN
Se aceptan pacientes nuevos
Luciana Brunscheen, LAC
Se aceptan pacientes nuevos
Amanda Bushek, LPC
Se aceptan pacientes nuevos
Amanda Cantu, LPC ^{Español}
Se aceptan pacientes nuevos
Jamie Carioggia, LPC
Se aceptan pacientes nuevos
Brian Carl, PHD
Se aceptan pacientes nuevos
Elizabeth Carleo, LCSW
No se aceptan pacientes nuevos
Dixie Casford, LPC
No se aceptan pacientes nuevos
Michelle Chabino, LPC
Se aceptan pacientes nuevos
Ling Chan, LPC
Se aceptan pacientes nuevos
Jessica Churnside, LPC
Se aceptan pacientes nuevos
Deborah Clark, CAC III
Se aceptan pacientes nuevos
Christine Cork, PA
Se aceptan pacientes nuevos
Connie Couch, LPC
Se aceptan pacientes nuevos
Elizabeth Cullen, NP
Se aceptan pacientes nuevos
Jennifer Cullom, LAC
Se aceptan pacientes nuevos
Lauren Dachman, LPC
Se aceptan pacientes nuevos
Janine D'Anniballe, PHD
Se aceptan pacientes nuevos
Paul Darby, LPC
Se aceptan pacientes nuevos
Linda Davis, LCSW
Se aceptan pacientes nuevos
Christine DeMarco, LPC
Se aceptan pacientes nuevos
Pamela DeMayo, LCSW
Se aceptan pacientes nuevos
Danielle Dickson, LPC
Se aceptan pacientes nuevos
Michael Dow, PsyD
Se aceptan pacientes nuevos
Alpha Driver, LPC
Se aceptan pacientes nuevos
Debra Edelson, MD
Se aceptan pacientes nuevos
George Eliopulos, MD
Se aceptan pacientes nuevos
Christine Erbele, RN
Se aceptan pacientes nuevos
Renate Fettig, LCSW
Se aceptan pacientes nuevos

Jenifer Fischer, LCSW
Se aceptan pacientes nuevos
Dallas Fleming, MD
Se aceptan pacientes nuevos
Janet Fremont, RN
Se aceptan pacientes nuevos
Bethany Garrett-Myers, LCSW
Se aceptan pacientes nuevos
Darlene Gile, NP
Se aceptan pacientes nuevos
Nancy Goldaper, LPC
Se aceptan pacientes nuevos
Manuel Gomez Solera, LPC
Se aceptan pacientes nuevos
Juliet Gordon Ruth, LCSW
Se aceptan pacientes nuevos
Shari Hardies, LCSW
Se aceptan pacientes nuevos
Jennifer Harrod, CNS
Se aceptan pacientes nuevos
Ursula Herrmann, LPC
Se aceptan pacientes nuevos
Elizabeth Hoon, RN
Se aceptan pacientes nuevos
Anne Howland, LPC
Se aceptan pacientes nuevos
Mayasa Hubbard, LCSW
Se aceptan pacientes nuevos
Mary Hughes, LPC
Se aceptan pacientes nuevos
Leslie Hughes-Lind, LPC ^{Español}
Se aceptan pacientes nuevos
Shannon Huntsberry, LPC
Se aceptan pacientes nuevos
Anne Hyink, LCSW
Se aceptan pacientes nuevos
Matthew Jaeckel, LCSW
Se aceptan pacientes nuevos
Christine Jones, LCSW
Se aceptan pacientes nuevos
Margaret Keller, LPC
Se aceptan pacientes nuevos
Noel Kiley, PA
Se aceptan pacientes nuevos
Phyllis Klaif, LCSW
Se aceptan pacientes nuevos
Kelley Kohl, RN
Se aceptan pacientes nuevos
Kendra Kohlhaas, PHD
Se aceptan pacientes nuevos
Allyce Kunkel, LPC
Se aceptan pacientes nuevos
Natalie Lamolinara, LCSW
Se aceptan pacientes nuevos
Deborah Laner, LCSW
Se aceptan pacientes nuevos
Peter Lear, LCSW
Se aceptan pacientes nuevos

Gena Leonard-Johnson, LCSW
Se aceptan pacientes nuevos
Frank Leone, MD
Se aceptan pacientes nuevos
Zoe Lewis, LCSW
Se aceptan pacientes nuevos
Michael Lewis, LPC
Se aceptan pacientes nuevos
Joanna Loftus, LPC
Se aceptan pacientes nuevos
Anne Lynch, RN
Se aceptan pacientes nuevos
Alexandria Maffitt, LCSW
Se aceptan pacientes nuevos
Toni Marinkovich Forman, LPC
Se aceptan pacientes nuevos
Jennifer Marriott, LCSW
No se aceptan pacientes nuevos
Maria Matos, MD
Se aceptan pacientes nuevos
Elizabeth McCollum, LCSW
Se aceptan pacientes nuevos
Eugene Michalenko, LPC
Se aceptan pacientes nuevos
Caitlin Minino, LCSW
Se aceptan pacientes nuevos
Brittany Mosher, RN
Se aceptan pacientes nuevos
Danielle Niedermeier-Smith,
LCSW
Se aceptan pacientes nuevos
Catherine O'Day, LCSW
Se aceptan pacientes nuevos
Christine O'Neill, LPC
Se aceptan pacientes nuevos
Sarah Onstott, LPC
Se aceptan pacientes nuevos
Ann Pallasch, LPC
Se aceptan pacientes nuevos
Katherine Parker, LCSW
No se aceptan pacientes nuevos
Orna Peleg, LCSW
Se aceptan pacientes nuevos
Daniel Penn, LPC
Se aceptan pacientes nuevos
Britney Peterson, LMFT
Se aceptan pacientes nuevos
Kristi Phifer, LCSW
Se aceptan pacientes nuevos
Sally Powell, RN
Se aceptan pacientes nuevos
Samuel Raymond, LPC
Se aceptan pacientes nuevos
David Remmert, PsyD
Se aceptan pacientes nuevos
Brian Renton, LPC
Se aceptan pacientes nuevos
Karen Rice, MD
Se aceptan pacientes nuevos

Zoe Rickman, RN
Se aceptan pacientes nuevos
Ellen Rosenberg, LPC
Se aceptan pacientes nuevos
Jean Rosmarin, PHD
Se aceptan pacientes nuevos
Martha Rosner, LPC
Se aceptan pacientes nuevos
Robert Ruegg, MD
Se aceptan pacientes nuevos
Sara Ruwitch, NP
Se aceptan pacientes nuevos
Scott Ryder, LPC
Se aceptan pacientes nuevos
Zachary Scott, LPC
Se aceptan pacientes nuevos
Jane Seymour, LCSW ^{Español}
Se aceptan pacientes nuevos
Erin Sherman, LCSW
Se aceptan pacientes nuevos
Debra Sprague, LPC
Se aceptan pacientes nuevos
Lacey Steen, LCSW
Se aceptan pacientes nuevos
Courtney Stenerson, LPC
Se aceptan pacientes nuevos
Paula Stephani, LPC
Se aceptan pacientes nuevos
Mary Stevenson, LPC
Se aceptan pacientes nuevos
Gina Strappini, LCSW
Se aceptan pacientes nuevos
Amanda Stumpf, DO
Se aceptan pacientes nuevos
Lisa Teesdale, RN
Se aceptan pacientes nuevos
Gwendaline Thoreaux, LPC
Se aceptan pacientes nuevos
Allison Thysens, NP
Se aceptan pacientes nuevos
Christina Treminio, LPC
Se aceptan pacientes nuevos
Natalie Trombly, LCSW
Se aceptan pacientes nuevos
Jessica Ulrich, LPC
Se aceptan pacientes nuevos
Sara Weatherley, LCSW
Se aceptan pacientes nuevos
Richard Williams, LCSW
Se aceptan pacientes nuevos
Julian Winstead, LCSW
Se aceptan pacientes nuevos
Jean-Marc Wong, MD
Se aceptan pacientes nuevos
Linda Woosley, LAC
Se aceptan pacientes nuevos
Regina Zuniga, LPC
Se aceptan pacientes nuevos

Mental Health Partners

3180 Airport Road
Boulder, CO 80301
(303)443-8500

Jessica Morrish, LCSW
Se aceptan pacientes nuevos
Maryna Ross, LPC
Se aceptan pacientes nuevos

Mental Health Partners

3470 Broadway
Boulder, CO 80304
(303)443-8500

Jennifer Finney, LPC
Se aceptan pacientes nuevos
Haylee Romans, RN
Se aceptan pacientes nuevos
Darian Shaw, LAC
Se aceptan pacientes nuevos
Rachel VanEtten, LPC
Se aceptan pacientes nuevos
Samantha Wilson, LMFT
Se aceptan pacientes nuevos

Mental Health Partners

834 South Sherman Street
Longmont, CO 80501
(303)443-8500

Lilly Bakker-Arkema, LCSW
Se aceptan pacientes nuevos
Lauren Dachman, LPC
Se aceptan pacientes nuevos
Nathan Kantz, LPC
Se aceptan pacientes nuevos
Kelley Kohl, RN
Se aceptan pacientes nuevos
Joanna Loftus, LPC
Se aceptan pacientes nuevos

Mental Health Partners

975 North Street
Boulder, CO 80304
(303)443-8500

Cheri Krause, LPC
Se aceptan pacientes nuevos

NeuroWorks LLC

225 Canyon Boulevard Suite 200
Boulder, CO 80302
(303)474-4055

David Shanley, PsyD
Se aceptan pacientes nuevos

Robert Atwell PsyD P.C.

1761 Ogden Street
Denver, CO 80218
(303)698-0446

Robert Atwell, PsyD
Se aceptan pacientes nuevos

Robert Atwell PsyD P.C.

2305 Canyon Boulevard Suite 205
Boulder, CO 80302
(303)440-7225

Robert Atwell, PsyD
Se aceptan pacientes nuevos

SonderMind

100 Arapahoe Avenue Suite 12
Boulder, CO 80302
(720)330-3713

Kirsten Anderson, LCSW
Se aceptan pacientes nuevos
M Barnes, LPC
Se aceptan pacientes nuevos
Diane Carson, LCSW
Se aceptan pacientes nuevos
Tracy Kenline, LCSW
Se aceptan pacientes nuevos
Deborah Laner, LCSW
Se aceptan pacientes nuevos
Mary Nicoll, LPC
Se aceptan pacientes nuevos
Tenaya Pieper, LCSW
Se aceptan pacientes nuevos
Lilli Rossman, LPC
Se aceptan pacientes nuevos
Hamutal Sharabi Eshel, LPC
Se aceptan pacientes nuevos
Jill Wheeler, LPC
Se aceptan pacientes nuevos

SonderMind

1001 Lee Hill Drive Suite 2001
Boulder, CO 80302
(720)330-3713

Elizabeth Maher, LPC
Se aceptan pacientes nuevos

SonderMind

1365 Forest Park Circle Suite 102
Lafayette, CO 80026
(844)888-9355

Tiffany Allen, LPC
Se aceptan pacientes nuevos

SonderMind

1446 Hover Street Suite 208
Longmont, CO 80501
(720)330-3713

Nancy McGeown, LPC
Se aceptan pacientes nuevos

SonderMind

1495 Oak Place Office 1
Boulder, CO 80304
(720)330-3713

Nina Hausfeld, LPC
Se aceptan pacientes nuevos

SonderMind

1634 Walnut Street Suite 221
Boulder, CO 80302
(720)330-3713

Celia Bockhoff, LCSW
Se aceptan pacientes nuevos
Susan Ryan, PHD
Se aceptan pacientes nuevos
Guilherme Zavaschi, LPC
Se aceptan pacientes nuevos

SonderMind

1790 30th Street Sussex One
Building, Suite 120
Boulder, CO 80301
(720)330-3713

Trina Brown, LMFT
Se aceptan pacientes nuevos

SonderMind

1800 30th Street Suite 210B
Boulder, CO 80301
(720)330-3713

Alice DiTullio, LPC
Se aceptan pacientes nuevos
Valerie Lorig, LPC
Se aceptan pacientes nuevos

SonderMind

1966 13th Street Suite LL20
Boulder, CO 80302
(720)330-3713

Samuel Raymond, LPC
Se aceptan pacientes nuevos

SonderMind

2027 Broadway Suite E Boulder,
CO 80302
(720)330-3713

Morgan Peterson, LPC
Se aceptan pacientes nuevos

SonderMind

2043 Pearl Street
Boulder, CO 80302
(720)330-3713

Kimberly Bermudez, LCSW
Se aceptan pacientes nuevos

SonderMind

2527 Broadway Street
Boulder, CO 80304
(720)330-3713

Mary Molpus, LCSW
Se aceptan pacientes nuevos

SonderMind

255 Canyon Boulevard Suite 300
Boulder, CO 80302
(720)330-3713

Daniel Minerva, PsyD
Se aceptan pacientes nuevos

SonderMind

2727 Pine Street Suite 11
Boulder, CO 80302
(844)888-9359

Elizabeth Lewis, LPC
Se aceptan pacientes nuevos

SonderMind

3005 47th Street Suite F1 Boulder,
CO 80301
(720)330-3713

Mira Cantrick, LPC
Se aceptan pacientes nuevos

SonderMind

3033 7th Street
Boulder, CO 80304
(844)888-9355

Patricia Sunfield, LPC
Se aceptan pacientes nuevos

SonderMind

3050 Broadway Street
Boulder, CO 80304
(720)330-3713

Erica Brann, LCSW
Se aceptan pacientes nuevos
David Dunlap, LPC
Se aceptan pacientes nuevos

Arthur Ginley, LPC
Se aceptan pacientes nuevos
Faith Halverson-Ramos, LPC
Se aceptan pacientes nuevos

Heather Hans, LCSW
Se aceptan pacientes nuevos

Molly Klekamp, LCSW
Se aceptan pacientes nuevos

Gretchen Leezer, LPC
Se aceptan pacientes nuevos

Owen Love, LPC
Se aceptan pacientes nuevos

Paula Stephani, LPC
Se aceptan pacientes nuevos

Lisa Stone, LPC
Se aceptan pacientes nuevos

Erin Whitney, LPC
Se aceptan pacientes nuevos

SonderMind

3400 Table Mesa Drive Suite 102
Boulder, CO 80305
(720)330-3713

Desmond Cohen, LPC
Se aceptan pacientes nuevos

SonderMind

4150 Darley Avenue Suite 6
Boulder, CO 80305
(844)888-9355

Mark Swart, LPC
Se aceptan pacientes nuevos

SonderMind

421 21st Avenue Suite 2
Longmont, CO 80501
(844)888-9356

Danielle Dickson, LPC
Se aceptan pacientes nuevos

SonderMind

4410 Arapahoe Avenue Suite 205
Boulder, CO 80303
(720)330-3713

Cathy Zimmerman, LPC
Se aceptan pacientes nuevos

SonderMind

4729 Spine Road Unit D
Boulder, CO 80301
(844)888-9355

Victoria Harvey, LPC
Se aceptan pacientes nuevos

SonderMind

600 South Airport Road Bldg A Ste
G
Longmont, CO 80503
(720)330-3713

Tamara Graff, LMFT
Se aceptan pacientes nuevos
Deborah Rutt, LCSW
Se aceptan pacientes nuevos

SonderMind

75 Manhattan Drive Suite 106
Boulder, CO 80303
(720)330-3713

Matthew Campeau, LPC
Se aceptan pacientes nuevos

Westside Behavioral Care, Inc.

1221 Pearl Street
Boulder, CO 80302
(303)986-4197

Theresa Palermo, LCSW
Se aceptan pacientes nuevos

Westside Behavioral Care, Inc.

1634 Walnut Street Suite 201
Boulder, CO 80302
(303)986-4197

Victoria Tucker, LPC
Se aceptan pacientes nuevos

Westside Behavioral Care, Inc.
1650 38th Street Suite 100E
Boulder, CO 80301
(303)986-4197

Brianna Roggow, LCSW
Se aceptan pacientes nuevos

Westside Behavioral Care, Inc.
2401 Broadway
Boulder, CO 80304
(303)986-4197

Laura Thompson, PHD
Se aceptan pacientes nuevos

Westside Behavioral Care, Inc.
2770 Dagny Way Suite 210
Lafayette, CO 80026
(303)986-4197

Michael Gyorffy, LCSW
No se aceptan pacientes nuevos

Westside Behavioral Care, Inc.
2955 Valmont Road Suite 230
Boulder, CO 80301
(303)986-4197

Lynda Hilburn, LPC
Se aceptan pacientes nuevos

Westside Behavioral Care, Inc.
3050 Broadway Street
Boulder, CO 80304
(303)986-4197

Karen Mikolic, PHD
Se aceptan pacientes nuevos

Westside Behavioral Care, Inc.
3393 Iris Avenue Suite 204
Boulder, CO 80305
(303)986-4197

Stephanie Roberts, LPC
No se aceptan pacientes nuevos

Westside Behavioral Care, Inc.
350 Broadway Street Suite 201
Boulder, CO 80305
(303)986-4197

Angela Gould, PHD
No se aceptan pacientes nuevos
Ann Norris, LCSW
Se aceptan pacientes nuevos

Westside Behavioral Care, Inc.
400 East Simpson Street Unit 210
Lafayette, CO 80026
(303)986-4197

Aubrey Adain, LCSW
Se aceptan pacientes nuevos
Shannon Lamb, LCSW
Se aceptan pacientes nuevos
Christopher Norbraten-DuVernay,
LPC
Se aceptan pacientes nuevos

Westside Behavioral Care, Inc.
5277 Manhattan Circle Suite 103
Boulder, CO 80303
(303)986-4197

Ashley Seeger, LCSW
Se aceptan pacientes nuevos
Maya Zelio, LCSW
Se aceptan pacientes nuevos

Westside Behavioral Care, Inc.
600 South Airport Road Building A
Suite G
Longmont, CO 80503
(303)986-4197

Tamara Graff, LMFT
Se aceptan pacientes nuevos

Westside Behavioral Care, Inc.
908 Main Street Suite 120
Louisville, CO 80027
(303)986-4197

Lynne McRae, PsyD
Se aceptan pacientes nuevos
Vicki Quarles, LCSW
Se aceptan pacientes nuevos

**Westside Behavioral Care, Inc. -
Desmond Cohen Counseling
LLC**
3400 Table Mesa Drive Suite 102
Boulder, CO 80305
(303)986-4197

Desmond Cohen, LPC
Se aceptan pacientes nuevos

**Westside Behavioral Care, Inc. -
Humanly - Boulder West**
100 Arapahoe Avenue Suite 12
Boulder, CO 80302
(303)986-4197

Aubrey Adain, LCSW
Se aceptan pacientes nuevos
Anna Brown, LPC ^{Español}
Se aceptan pacientes nuevos
Christopher Marhevka, LCSW
Se aceptan pacientes nuevos

Broomfield

A Work In Process
2095 West 6th Avenue Suite 115
Broomfield, CO 80020
(303)917-5073

Elizabeth Bogetveit, LPC
No se aceptan pacientes nuevos
Lena Dunning, LCSW <sup>Lenguaje de señas
americano</sup>

Se aceptan pacientes nuevos
Dora Dunning, LPC
No se aceptan pacientes nuevos
Tiffani Rathbun, LPC
Se aceptan pacientes nuevos
Ilene Solomon, LCSW
Se aceptan pacientes nuevos
Katherine Spooner, LCSW ^{Español}
Se aceptan pacientes nuevos
Jessica Stallings Fink, LPC
Se aceptan pacientes nuevos

Leaning In Counseling, LLC
80 Garden Center
Broomfield, CO 80020
(720)263-7516

Molly Esterl-Byrne, LCSW
Se aceptan pacientes nuevos

Mental Health Partners
897 US Highway 287 Suite 200
Broomfield, CO 80020
(303)443-8500

Nicole Kennedy, LPC
Se aceptan pacientes nuevos

SonderMind
10433 West Dillon Road
Broomfield, CO 80020
(844)888-9356

Lottie Grimes, LPC
Se aceptan pacientes nuevos
David Wyner, LPC
Se aceptan pacientes nuevos

SonderMind
740 Burbank Street
Broomfield, CO 80020
(720)330-3713

Shoshana Ort, LCSW
Se aceptan pacientes nuevos
Kathryn Temple, LPC
Se aceptan pacientes nuevos

SonderMind
80 Garden Center
Broomfield, CO 80020
(720)330-3713

Molly Esterl-Byrne, LCSW
Se aceptan pacientes nuevos
Brittany Tuttle, LCSW
Se aceptan pacientes nuevos
Lisel VonDuyke, LPC
Se aceptan pacientes nuevos
Jennesa Yanez, LPC
No se aceptan pacientes nuevos

Westside Behavioral Care, Inc.
11001 West 12th Avenue Suite 400
Broomfield, CO 80021
(303)986-4197

Emily Ringle, LPC ^{Español}
Se aceptan pacientes nuevos

Westside Behavioral Care, Inc.
80 Garden Center Building 2
Suite 154
Broomfield, CO 80020
(303)986-4197

Molly Esterl-Byrne, LCSW
Se aceptan pacientes nuevos
Marsha Kravetz, LPC
Se aceptan pacientes nuevos
Jessica Kuchinski, LPC
Se aceptan pacientes nuevos
Rachel Rossi, LPC
Se aceptan pacientes nuevos

**Westside Behavioral Care, Inc. -
Forward Family Therapy**
2095 West 6th Avenue Suite 212
Broomfield, CO 80020
(303)986-4197

April Betty, LPC
No se aceptan pacientes nuevos
Pamela Boaz, LCSW
Se aceptan pacientes nuevos
Kellee Clark, LMFT
Se aceptan pacientes nuevos
Emily Cunningham, LCSW
Se aceptan pacientes nuevos
Cameron James, LCSW
Se aceptan pacientes nuevos
Lisa Kornblith, LPC
Se aceptan pacientes nuevos
Rachel Rossi, LPC
Se aceptan pacientes nuevos
Natalie Thomas, LCSW
Se aceptan pacientes nuevos

Clear Creek

Westside Behavioral Care, Inc.
217 16th Avenue
Idaho Springs, CO 80452
(303)986-4197

Susan Crawford, LPC
Se aceptan pacientes nuevos

Denver

**Kaiser Permanente East Denver
Medical Offices**
10400 East Alameda Avenue
Denver, CO 80247
(303)338-4545

Jody Curtin, LCSW
Se aceptan pacientes nuevos
Tyrel Dixon, LCSW
Se aceptan pacientes nuevos
Carly Lindeman, LPC
Se aceptan pacientes nuevos

**Kaiser Permanente Franklin
Medical Offices**
2045 North Franklin Street Denver,
CO 80205
(303)338-4545

Milissa Barres, LCSW
Se aceptan pacientes nuevos
Elizabeth Beeson, LCSW
Se aceptan pacientes nuevos
Lee Gonzalez, LMFT
Se aceptan pacientes nuevos
Kennan Moore, LCSW
Se aceptan pacientes nuevos

**Kaiser Permanente Highline
Center Chemical Dependency**
10350 East Dakota Avenue
Suite C Denver, CO 80247
(303)338-4545

Jonathan Boyer, MD
Se aceptan pacientes nuevos
Dorothy Broken Leg, CAC III
Se aceptan pacientes nuevos
Kelly Burch, LCSW
Se aceptan pacientes nuevos
Alexis Carrington, MD
Se aceptan pacientes nuevos
Elizabeth Deja, LCSW
Se aceptan pacientes nuevos
Jeffrey Farmelo, LCSW
Se aceptan pacientes nuevos
Jonathan Kusumi, MD
Se aceptan pacientes nuevos
Catharine Rhine, LCSW
Se aceptan pacientes nuevos
Sarah Severino, LPC
Se aceptan pacientes nuevos
Joshua Wool, MD
Se aceptan pacientes nuevos

**Kaiser Permanente Highline
Center Mental Health**
10350 East Dakota Avenue Suite B
Denver, CO 80247
(303)338-4545

Evelyn Abram, LCSW
Se aceptan pacientes nuevos
Patrick Brenner, LMFT
Se aceptan pacientes nuevos
Edward Buckingham, MD
Se aceptan pacientes nuevos
Bryan Cobb, MD ^{Español}
Se aceptan pacientes nuevos
Terri Dodd, LCSW
Se aceptan pacientes nuevos
Jo Doherty, NP
Se aceptan pacientes nuevos
Simon Dwyer, LPC
Se aceptan pacientes nuevos
David Gertz, LPC
Se aceptan pacientes nuevos
Julie Graves, LCSW
Se aceptan pacientes nuevos
Jennifer Green, DO
Se aceptan pacientes nuevos
Allissa Henderson, LPC
Se aceptan pacientes nuevos
Marci Holstege, NP
Se aceptan pacientes nuevos
Carrie Howard, LCSW
Se aceptan pacientes nuevos
Kristen Johnson, LPC
Se aceptan pacientes nuevos
Eli Johnson, PsyD ^{Español}
Se aceptan pacientes nuevos
Stephanie Jordan, LCSW
Se aceptan pacientes nuevos
Kelli Kane, LCSW
Se aceptan pacientes nuevos
Sierrah Knorp, LPC
Se aceptan pacientes nuevos
Sally Kwitkowski, LCSW
Se aceptan pacientes nuevos
Jennifer LaBombard, LCSW
Se aceptan pacientes nuevos
Evelyn Lifsey, PHD
Se aceptan pacientes nuevos
Ana Likman, LCSW ^{Croata, serbio}
Se aceptan pacientes nuevos
Andrea Maikovich-Fong, PHD
Se aceptan pacientes nuevos
Craig Mandel, LCSW
Se aceptan pacientes nuevos
Sara May, PsyD ^{Español}
Se aceptan pacientes nuevos
Theresa McNamee, LCSW
Se aceptan pacientes nuevos
Jillian Morrison, LCSW
Se aceptan pacientes nuevos

Sammie Moss, MD ^{Árabe, francés}
Se aceptan pacientes nuevos
Melissa Nolke, LPC
Se aceptan pacientes nuevos
Mona Osterhoudt, LCSW
Se aceptan pacientes nuevos
Laura Patke, PsyD
Se aceptan pacientes nuevos
David Peterson, LPC
Se aceptan pacientes nuevos
Noah Reaven, PHD
Se aceptan pacientes nuevos
Nathaniel Roysden, MD
Se aceptan pacientes nuevos
John Shields, LPC
Se aceptan pacientes nuevos
Michael Silver, MD
Se aceptan pacientes nuevos
Pedro Simpson, MD ^{Español}
Se aceptan pacientes nuevos
Mark Spragins, LPC
Se aceptan pacientes nuevos
Amy Trifonov, LCSW
Se aceptan pacientes nuevos
Sara Vogel, MD
Se aceptan pacientes nuevos
Amie Walton, LCSW
Se aceptan pacientes nuevos

**Kaiser Permanente Skyline
Medical Offices**

1375 East 20th Avenue Denver,
CO 80205
(303)338-4545

Dorothy Broken Leg, CAC III
Se aceptan pacientes nuevos
Joseph Cannavo, MD
Se aceptan pacientes nuevos
Alexis Carrington, MD
Se aceptan pacientes nuevos
Deborah Casuto, PsyD
Se aceptan pacientes nuevos
Jeffrey Farmelo, LCSW
Se aceptan pacientes nuevos
Andrea Gladstone, PHD
Se aceptan pacientes nuevos
Brean Roman, PsyD
Se aceptan pacientes nuevos
Matthew Simmons, LCSW
Se aceptan pacientes nuevos

ACTivation Psychology

2460 West 26th Avenue
Suite 465- C
Denver, CO 80211
(720)893-1415

Christina Aegerter, PsyD
Se aceptan pacientes nuevos

Anne Gottlieb Angerman MSW
10200 East Girard Avenue Building
D-140
Denver, CO 80231
(720)299-6576

Anne Angerman, LCSW ^{Hebreo}
Se aceptan pacientes nuevos

Behavior Frontiers
12015 East 46th Avenue Suite 680
Denver, CO 80239
(303)945-7093

Annie Prchal, MS
Se aceptan pacientes nuevos

Care Management Office
1719 East 19th Avenue Denver,
CO 80218
(303)839-6000

Shannon Tyson - Poletti, MD
Se aceptan pacientes nuevos

Carroll Therapy Connections
2121 South Oneida Street #540
Denver, CO 80224
(303)756-1355

Heather Carroll, PsyD
Se aceptan pacientes nuevos

Christine Chao PhD
4770 East Iliff Avenue Suite 233
Denver, CO 80222
(303)753-9738

Christine Chao, PHD
Se aceptan pacientes nuevos

**Colorado Professional
Psychological Group PC**
4100 East Mississippi Avenue
Suite 600
Denver, CO 80246
(303)380-0114

Karen Higginbotham, PsyD
Se aceptan pacientes nuevos

**Crossroads Treatment Centers
of Denver**
1801 West 13th
Denver, CO 80204
(303)893-4291

Arshad William, MD
Se aceptan pacientes nuevos

Denver Family Therapy Center
4770 East Iliff Avenue Suite 220
Denver, CO 80222
(303)456-0600

Sharon Olson, LCSW
Se aceptan pacientes nuevos

Devereux Colorado
3801 East Florida Avenue
Suite 107
Denver, CO 80210
(720)863-6012

Patrick Bacon, MD
No se aceptan pacientes nuevos
Dane Brooks, LPC
No se aceptan pacientes nuevos

Ana Paula Castro-Papa, BA
^{Portugués}

No se aceptan pacientes nuevos
Hannah Gandsey, LCSW
Se aceptan pacientes nuevos
Lisa Gaudia, PHD
No se aceptan pacientes nuevos
Megan McGrath, LPC
Se aceptan pacientes nuevos
Jennifer Quigley, PA-C ^{Español}
No se aceptan pacientes nuevos
Stephanie Salas, MS
No se aceptan pacientes nuevos
Kaitlyn Whittinghill, LSW
No se aceptan pacientes nuevos
Amanda Wilson, LSW
No se aceptan pacientes nuevos

**Eating Disorder Center of
Denver**

4100 East Mississippi Avenue
Suite 1300
Denver, CO 80246
(303)771-0861

Lalita Akers, MD
Se aceptan pacientes nuevos
Dolores Devargas-Schoonover,
LPC ^{Español}

Se aceptan pacientes nuevos
Lianne Gann, PsyD
Se aceptan pacientes nuevos
Pamela Hurley, LCSW
Se aceptan pacientes nuevos
Amy Laurent, MD
Se aceptan pacientes nuevos
Caroline Neumann, PsyD
Se aceptan pacientes nuevos
Robert Pensack, MD
Se aceptan pacientes nuevos
Tamara Pryor, LPC
Se aceptan pacientes nuevos
Tina Rose, PsyD
Se aceptan pacientes nuevos
Brittany Sims, LPC
Se aceptan pacientes nuevos
Natasha Trujillo, PHD
Se aceptan pacientes nuevos
Nancie Ziemke, PHD
Se aceptan pacientes nuevos

Elevated Insights Assessment

899 Logan Street Suite 307
 Denver, CO 80203
 (303)756-1197

Kate Colon, PsyD

Se aceptan pacientes nuevos

Lisa Costello, PHD

Se aceptan pacientes nuevos

Kelsey Hyde, PsyD

Se aceptan pacientes nuevos

Jennifer Paz, PsyD ^{Español}

No se aceptan pacientes nuevos

Jenna Scott, PsyD

Se aceptan pacientes nuevos

Claire Thomas-Duckwitz, PHD

^{Español}

No se aceptan pacientes nuevos

Elizabeth Sather PsyD

6099 South Quebec Street
 Suite 100

Englewood, CO 80111

(303)680-4455

Elizabeth Sather, PsyD

Se aceptan pacientes nuevos

Emerge PC

400 South Colorado Boulevard
 Suite 400

Glendale, CO 80246

(303)322-9000

Christina Aegerter, PsyD

Se aceptan pacientes nuevos

Mariah Coe, PHD

Se aceptan pacientes nuevos

Healing Rock Counseling

1633 Fillmore Street Suite 107

Denver, CO 80206

(720)645-8827

Jason Peirce, PsyD

Se aceptan pacientes nuevos

Hopebridge

2280 South Albion Street Denver,
 CO 80222

(720)735-0649

Alexandra Ament, PHD

Se aceptan pacientes nuevos

Insights, Colorado Assessment & Therapy

1658 York Street

Denver, CO 80206

(303)935-5307

Aimee Alcorn, LCSW

Se aceptan pacientes nuevos

Nancy Cason, PsyD

Se aceptan pacientes nuevos

Claire Dumke, PsyD

Se aceptan pacientes nuevos

Shaina Holderness, LPC

Se aceptan pacientes nuevos

Suzanne Knight, LMFT

Se aceptan pacientes nuevos

Audra Lewis, LMFT

Se aceptan pacientes nuevos

James J Masterson, LCSW

4380 South Syracuse Street

Suite 460

Denver, CO 80237

(303)338-8578

James Masterson, LCSW

Se aceptan pacientes nuevos

Jeff Nelson, LCSW, PLLC

1805 South Bellaire Street

Suite 219

Denver, CO 80222

(303)408-9658

Jeffrey Nelson, LCSW

Se aceptan pacientes nuevos

Kate Daigle Counseling

1574 York Street #103

Denver, CO 80206

(720)340-1443

Kathryn Daigle, LPC

Se aceptan pacientes nuevos

Katharine B. Rase MSW LCSW

85 Rampart Way Unit 405

Denver, CO 80230

(720)989-8085

Katharine Rase, LCSW

Se aceptan pacientes nuevos

Kathleen Y Mattei PsyD

1660 South Albion Street Suite 716

Denver, CO 80222

(303)221-8127

Kathleen Mattei, PsyD <sup>Lenguaje de señas
americano</sup>

Se aceptan pacientes nuevos

Kimberly Mathewson PsyD LLC

1720 South Bellaire Street

Suite 808

Denver, CO 80222

(303)909-5601

Kimberly Mathewson, PsyD

Se aceptan pacientes nuevos

Lynn M Selby PhD

600 South Cherry Street, Cherry

Creek Tower 1 Suite 910

Denver, CO 80246

(303)388-3122

Lynn Selby, PHD

Se aceptan pacientes nuevos

Lynn S Blyth PhD

4155 East Jewell Avenue

Suite 707

Denver, CO 80222

(303)744-2121

Lynn Blyth, PHD

Se aceptan pacientes nuevos

Mental Health Center of Denver

1075 Galapago Street

Denver, CO 80204

(303)504-6500

Sarah Archibald, NP

Se aceptan pacientes nuevos

David Aron, LCSW

Se aceptan pacientes nuevos

Juliette Augustus, RN

Se aceptan pacientes nuevos

Rachel Ballantine, LCSW

Se aceptan pacientes nuevos

Joanna Barbaran, LPC ^{Español}

Se aceptan pacientes nuevos

Margaret Bellamy, LCSW

Se aceptan pacientes nuevos

Travis Benesch, LCSW

Se aceptan pacientes nuevos

Kevin Brauer, RN

Se aceptan pacientes nuevos

Jamie Brenner, PsyD

Se aceptan pacientes nuevos

Stefan Bumol, MD

Se aceptan pacientes nuevos

Yvette Buxton, MD

Se aceptan pacientes nuevos

Stephanie Carlin, LPC

Se aceptan pacientes nuevos

Christina Casci, LCSW

Se aceptan pacientes nuevos

Lauren Ciovacco, LPC

Se aceptan pacientes nuevos

Colleen Crowley, LCSW

Se aceptan pacientes nuevos

Rachel Dalpiaz, LCSW

Se aceptan pacientes nuevos

Annissa DePoy McBeth, LCSW

Se aceptan pacientes nuevos

Heidi Eastman, LCSW

Se aceptan pacientes nuevos

Zaneta Evans, LPC

Se aceptan pacientes nuevos

Katharine Evans, LCSW
Se aceptan pacientes nuevos
Katherine Evans, LPC
Se aceptan pacientes nuevos
Elisa Fadum-Montoya, LCSW
Se aceptan pacientes nuevos
Jennifer Fierberg, LCSW
Se aceptan pacientes nuevos
Elyse Flint, LPC
Se aceptan pacientes nuevos
Melissa Forrow, LCSW
Se aceptan pacientes nuevos
Kenneth Fosnot, LPC
Se aceptan pacientes nuevos
Pamela Gibson, LCSW
Se aceptan pacientes nuevos
Charles Gies, LCSW
Se aceptan pacientes nuevos
Eva Glaser, LPC
Se aceptan pacientes nuevos
Hilary Glassman, LCSW ^{Español}
Se aceptan pacientes nuevos
Joan Godbolt, LPC
Se aceptan pacientes nuevos
Danielle Graves, LCSW
Se aceptan pacientes nuevos
Rebecca Guido, LPC <sup>Lenguaje de señas
americano</sup>
Se aceptan pacientes nuevos
Janet Guy, LPC
Se aceptan pacientes nuevos
Pamela Hamer, PsyD
Se aceptan pacientes nuevos
Lindsey Harcus, PsyD
Se aceptan pacientes nuevos
Hillary Haspel, LCSW
Se aceptan pacientes nuevos
Nataliya Hayes, NP
Se aceptan pacientes nuevos
Brittney Jones, LAC
Se aceptan pacientes nuevos
Marisol Jurado, LMFT
Se aceptan pacientes nuevos
Sophie Keeley, LPC ^{Francés, español}
Se aceptan pacientes nuevos
Lisa Kjeseth, LPC
Se aceptan pacientes nuevos
Carli Klinghoffer, MD
Se aceptan pacientes nuevos
Odessia Knowles, PHD
Se aceptan pacientes nuevos
Charles Koransky, MD
Se aceptan pacientes nuevos
Brandon Kozloff, LCSW
Se aceptan pacientes nuevos
Zofia Kozlowska, LPC
Se aceptan pacientes nuevos
Jessica Kudlock, LCSW
Se aceptan pacientes nuevos

Kirstin Liebezeit-Paul, LPC
Se aceptan pacientes nuevos
Blake Lohman, LCSW
Se aceptan pacientes nuevos
Amy Lowright, LPC
Se aceptan pacientes nuevos
Stephanie Lyons, LCSW
Se aceptan pacientes nuevos
Emerald Mable, LPC
Se aceptan pacientes nuevos
Sayeed Manick, MD
Se aceptan pacientes nuevos
Jessica Mansur, LPC
Se aceptan pacientes nuevos
Angelica Martinez, LPC ^{Español}
Se aceptan pacientes nuevos
Lindsey McCarthy, LCSW
Se aceptan pacientes nuevos
Rose McPhee, LPC
Se aceptan pacientes nuevos
Anny Mejia, LPC ^{Español}
Se aceptan pacientes nuevos
Maria Mojica-Rangel, NP
Se aceptan pacientes nuevos
Linda Montagna, PsyD
Se aceptan pacientes nuevos
Ashley Murray, LCSW
Se aceptan pacientes nuevos
Donald Murray, LPC
Se aceptan pacientes nuevos
Rebecca Nguyen, LAC
Se aceptan pacientes nuevos
Randi Nordin, LPC
Se aceptan pacientes nuevos
Kristen Parker, LCSW
Se aceptan pacientes nuevos
Rachel Queen-Calderon, LCSW
Se aceptan pacientes nuevos
Camille Rand, LPC
Se aceptan pacientes nuevos
Kelli Reidford, LCSW
Se aceptan pacientes nuevos
Braulio Rivera, LPC ^{Español}
Se aceptan pacientes nuevos
Brianna Roggow, LCSW
Se aceptan pacientes nuevos
Adelita Romero, RN
Se aceptan pacientes nuevos
Skye Ross, LCSW
Se aceptan pacientes nuevos
Nicholas Runyan, LAC
Se aceptan pacientes nuevos
Marilyn Santoro, LPC
Se aceptan pacientes nuevos
Danielle Simmance, LCSW
Se aceptan pacientes nuevos
James Snyder, LPC
Se aceptan pacientes nuevos

Martin Solis Conrado, LPC ^{Español}
Se aceptan pacientes nuevos
Katherine Spires, LPC
Se aceptan pacientes nuevos
Haley Stamps, LCSW
Se aceptan pacientes nuevos
Elizabeth Stitzel, LCSW
Se aceptan pacientes nuevos
Jessica Studer, LCSW
Se aceptan pacientes nuevos
Damon Taylor, LPC
Se aceptan pacientes nuevos
Brittany Thornton, NP
Se aceptan pacientes nuevos
Elizabeth Turek, LCSW
Se aceptan pacientes nuevos
Matthew Van de North, LPC
Se aceptan pacientes nuevos
Marisol Velez Murray, LPC
Se aceptan pacientes nuevos
Cleopatra Veras, LPC
Se aceptan pacientes nuevos
Morgan Watts, LCSW
Se aceptan pacientes nuevos

Mental Health Center of Denver
1405 Federal Boulevard
Denver, CO 80204
(303)504-6500

Sarah Archibald, NP
Se aceptan pacientes nuevos
David Aron, LCSW
Se aceptan pacientes nuevos
Juliette Augustus, RN
Se aceptan pacientes nuevos
Rachel Ballantine, LCSW
Se aceptan pacientes nuevos
Joanna Barbaran, LPC ^{Español}
Se aceptan pacientes nuevos
Margaret Bellamy, LCSW
Se aceptan pacientes nuevos
Travis Benesch, LCSW
Se aceptan pacientes nuevos
Kevin Brauer, RN
Se aceptan pacientes nuevos
Jamie Brenner, PsyD
Se aceptan pacientes nuevos
Stefan Bumol, MD
Se aceptan pacientes nuevos
Yvette Buxton, MD
Se aceptan pacientes nuevos
Stephanie Carlin, LPC
Se aceptan pacientes nuevos
Christina Casci, LCSW
Se aceptan pacientes nuevos
Lauren Ciovacco, LPC
Se aceptan pacientes nuevos
Colleen Crowley, LCSW
Se aceptan pacientes nuevos

Rachel Dalpiaz, LCSW
Se aceptan pacientes nuevos
Annisia DePoy McBeth, LCSW
Se aceptan pacientes nuevos
Alison Dozier, LPC
Se aceptan pacientes nuevos
Heidi Eastman, LCSW
Se aceptan pacientes nuevos
Zaneta Evans, LPC
Se aceptan pacientes nuevos
Katharine Evans, LCSW
Se aceptan pacientes nuevos
Katherine Evans, LPC
Se aceptan pacientes nuevos
Elisa Fadum-Montoya, LCSW
Se aceptan pacientes nuevos
Edgar Fernandez, LPC
Se aceptan pacientes nuevos
Jennifer Fierberg, LCSW
Se aceptan pacientes nuevos
Erin Flanigan, LCSW
Se aceptan pacientes nuevos
Elyse Flint, LPC
Se aceptan pacientes nuevos
Melissa Forrow, LCSW
Se aceptan pacientes nuevos
Kenneth Fosnot, LPC
Se aceptan pacientes nuevos
Pamela Gibson, LCSW
Se aceptan pacientes nuevos
Charles Gies, LCSW
Se aceptan pacientes nuevos
Eva Glaser, LPC
Se aceptan pacientes nuevos
Hilary Glassman, LCSW ^{Español}
Se aceptan pacientes nuevos
Joan Godbolt, LPC
Se aceptan pacientes nuevos
Danielle Graves, LCSW
Se aceptan pacientes nuevos
Rebecca Guido, LPC ^{Lenguaje de señas americano}
Se aceptan pacientes nuevos
Janet Guy, LPC
Se aceptan pacientes nuevos
Pamela Hamer, PsyD
Se aceptan pacientes nuevos
Lindsey Harcus, PsyD
Se aceptan pacientes nuevos
Hillary Haspel, LCSW
Se aceptan pacientes nuevos
Nataliya Hayes, NP
Se aceptan pacientes nuevos
Brittney Jones, LAC
Se aceptan pacientes nuevos
Marisol Jurado, LMFT
Se aceptan pacientes nuevos
Sophie Keeley, LPC ^{Francés, español}
Se aceptan pacientes nuevos

Lisa Kjeseth, LPC
Se aceptan pacientes nuevos
Carli Klinghoffer, MD
Se aceptan pacientes nuevos
Odessia Knowles, PHD
Se aceptan pacientes nuevos
Charles Koransky, MD
Se aceptan pacientes nuevos
Brandon Kozloff, LCSW
Se aceptan pacientes nuevos
Zofia Kozlowska, LPC
Se aceptan pacientes nuevos
Jessica Kudlock, LCSW
Se aceptan pacientes nuevos
Kirstin Liebezeit-Paul, LPC
Se aceptan pacientes nuevos
Blake Lohman, LCSW
Se aceptan pacientes nuevos
Amy Lowright, LPC
Se aceptan pacientes nuevos
Stephanie Lyons, LCSW
Se aceptan pacientes nuevos
Emerald Mable, LPC
Se aceptan pacientes nuevos
Sayeed Manick, MD
Se aceptan pacientes nuevos
Jessica Mansur, LPC
Se aceptan pacientes nuevos
Angelica Martinez, LPC ^{Español}
Se aceptan pacientes nuevos
Sarah Mascal, LPC
Se aceptan pacientes nuevos
Lindsey McCarthy, LCSW
Se aceptan pacientes nuevos
Rose McPhee, LPC
Se aceptan pacientes nuevos
Anny Mejia, LPC ^{Español}
Se aceptan pacientes nuevos
Maria Mojica-Rangel, NP
Se aceptan pacientes nuevos
Linda Montagna, PsyD
Se aceptan pacientes nuevos
Ashley Murray, LCSW
Se aceptan pacientes nuevos
Donald Murray, LPC
Se aceptan pacientes nuevos
Rebecca Nguyen, LAC
Se aceptan pacientes nuevos
Randi Nordin, LPC
Se aceptan pacientes nuevos
Brenda Palacios, LMFT ^{Español}
Se aceptan pacientes nuevos
Kristen Parker, LCSW
Se aceptan pacientes nuevos
Rachel Queen-Calderon, LCSW
Se aceptan pacientes nuevos
Camille Rand, LPC
Se aceptan pacientes nuevos

Kelli Reidford, LCSW
Se aceptan pacientes nuevos
Braulio Rivera, LPC ^{Español}
Se aceptan pacientes nuevos
Kristoffer Rodriguez, LPC ^{Español}
Se aceptan pacientes nuevos
Brianna Roggow, LCSW
Se aceptan pacientes nuevos
Adelita Romero, RN
Se aceptan pacientes nuevos
Skye Ross, LCSW
Se aceptan pacientes nuevos
Nicholas Runyan, LAC
Se aceptan pacientes nuevos
Sarah Rushing, LCSW
Se aceptan pacientes nuevos
Marilyn Santoro, LPC
Se aceptan pacientes nuevos
Danielle Simmance, LCSW
Se aceptan pacientes nuevos
James Snyder, LPC
Se aceptan pacientes nuevos
Martin Solis Conrado, LPC ^{Español}
Se aceptan pacientes nuevos
Katherine Spires, LPC
Se aceptan pacientes nuevos
Haley Stamps, LCSW
Se aceptan pacientes nuevos
Elizabeth Stitzel, LCSW
Se aceptan pacientes nuevos
Jessica Studer, LCSW
Se aceptan pacientes nuevos
Raquel Tarantino, LCSW
Se aceptan pacientes nuevos
Damon Taylor, LPC
Se aceptan pacientes nuevos
Brittany Thornton, NP
Se aceptan pacientes nuevos
Elizabeth Turek, LCSW
Se aceptan pacientes nuevos
Matthew Van de North, LPC
Se aceptan pacientes nuevos
Marisol Velez Murray, LPC
Se aceptan pacientes nuevos
Cleopatra Veras, LPC
Se aceptan pacientes nuevos
Morgan Watts, LCSW
Se aceptan pacientes nuevos
Mental Health Center of Denver
1610 Emerson Street
Denver, CO 80218
(303)504-6500
Sarah Archibald, NP
Se aceptan pacientes nuevos
David Aron, LCSW
Se aceptan pacientes nuevos
Juliette Augustus, RN
Se aceptan pacientes nuevos

Rachel Ballantine, LCSW
Se aceptan pacientes nuevos
Joanna Barbaran, LPC ^{Español}
Se aceptan pacientes nuevos
Margaret Bellamy, LCSW
Se aceptan pacientes nuevos
Travis Benesch, LCSW
Se aceptan pacientes nuevos
Kevin Brauer, RN
Se aceptan pacientes nuevos
Jamie Brenner, PsyD
Se aceptan pacientes nuevos
Stefan Bumol, MD
Se aceptan pacientes nuevos
Yvette Buxton, MD
Se aceptan pacientes nuevos
Stephanie Carlin, LPC
Se aceptan pacientes nuevos
Christina Casci, LCSW
Se aceptan pacientes nuevos
Lauren Ciovacco, LPC
Se aceptan pacientes nuevos
Colleen Crowley, LCSW
Se aceptan pacientes nuevos
Rachel Dalpiaz, LCSW
Se aceptan pacientes nuevos
Annis DePoy McBeth, LCSW
Se aceptan pacientes nuevos
Heidi Eastman, LCSW
Se aceptan pacientes nuevos
Zaneta Evans, LPC
Se aceptan pacientes nuevos
Katharine Evans, LCSW
Se aceptan pacientes nuevos
Katherine Evans, LPC
Se aceptan pacientes nuevos
Elisa Fadum-Montoya, LCSW
Se aceptan pacientes nuevos
Jennifer Fierberg, LCSW
Se aceptan pacientes nuevos
Elyse Flint, LPC
Se aceptan pacientes nuevos
Melissa Forrow, LCSW
Se aceptan pacientes nuevos
Kenneth Fosnot, LPC
Se aceptan pacientes nuevos
Pamela Gibson, LCSW
Se aceptan pacientes nuevos
Charles Gies, LCSW
Se aceptan pacientes nuevos
Eva Glaser, LPC
Se aceptan pacientes nuevos
Hilary Glassman, LCSW ^{Español}
Se aceptan pacientes nuevos
Joan Godbolt, LPC
Se aceptan pacientes nuevos
Danielle Graves, LCSW
Se aceptan pacientes nuevos

Rebecca Guido, LPC <sup>Lenguaje de señas
americano</sup>
Se aceptan pacientes nuevos
Janet Guy, LPC
Se aceptan pacientes nuevos
Pamela Hamer, PsyD
Se aceptan pacientes nuevos
Lindsey Harcus, PsyD
Se aceptan pacientes nuevos
Hillary Haspel, LCSW
Se aceptan pacientes nuevos
Nataliya Hayes, NP
Se aceptan pacientes nuevos
Brittney Jones, LAC
Se aceptan pacientes nuevos
Marisol Jurado, LMFT
Se aceptan pacientes nuevos
Sophie Keeley, LPC ^{Francés, español}
Se aceptan pacientes nuevos
Lisa Kjeseth, LPC
Se aceptan pacientes nuevos
Carli Klinghoffer, MD
Se aceptan pacientes nuevos
Odessia Knowles, PHD
Se aceptan pacientes nuevos
Charles Koransky, MD
Se aceptan pacientes nuevos
Brandon Kozloff, LCSW
Se aceptan pacientes nuevos
Zofia Kozlowska, LPC
Se aceptan pacientes nuevos
Jessica Kudlock, LCSW
Se aceptan pacientes nuevos
Matthew Lescroart, LPC
Se aceptan pacientes nuevos
Kirstin Liebezeit-Paul, LPC
Se aceptan pacientes nuevos
Blake Lohman, LCSW
Se aceptan pacientes nuevos
Amy Lowright, LPC
Se aceptan pacientes nuevos
Stephanie Lyons, LCSW
Se aceptan pacientes nuevos
Emerald Mable, LPC
Se aceptan pacientes nuevos
Sayeed Manick, MD
Se aceptan pacientes nuevos
Jessica Mansur, LPC
Se aceptan pacientes nuevos
Angelica Martinez, LPC ^{Español}
Se aceptan pacientes nuevos
Lindsey McCarthy, LCSW
Se aceptan pacientes nuevos
Rose McPhee, LPC
Se aceptan pacientes nuevos
Anny Mejia, LPC ^{Español}
Se aceptan pacientes nuevos
Maria Mojica-Rangel, NP
Se aceptan pacientes nuevos

Linda Montagna, PsyD
Se aceptan pacientes nuevos
Ashley Murray, LCSW
Se aceptan pacientes nuevos
Donald Murray, LPC
Se aceptan pacientes nuevos
Rebecca Nguyen, LAC
Se aceptan pacientes nuevos
Randi Nordin, LPC
Se aceptan pacientes nuevos
Kristen Parker, LCSW
Se aceptan pacientes nuevos
Rachel Queen-Calderon, LCSW
Se aceptan pacientes nuevos
Camille Rand, LPC
Se aceptan pacientes nuevos
Kelli Reidford, LCSW
Se aceptan pacientes nuevos
Braulio Rivera, LPC ^{Español}
Se aceptan pacientes nuevos
Brianna Roggow, LCSW
Se aceptan pacientes nuevos
Adelita Romero, RN
Se aceptan pacientes nuevos
Skye Ross, LCSW
Se aceptan pacientes nuevos
Nicholas Runyan, LAC
Se aceptan pacientes nuevos
Marilyn Santoro, LPC
Se aceptan pacientes nuevos
Danielle Simmance, LCSW
Se aceptan pacientes nuevos
Amanda Simmons, PsyD
Se aceptan pacientes nuevos
James Snyder, LPC
Se aceptan pacientes nuevos
Martin Solis Conrado, LPC ^{Español}
Se aceptan pacientes nuevos
Katherine Spires, LPC
Se aceptan pacientes nuevos
Haley Stamps, LCSW
Se aceptan pacientes nuevos
Elizabeth Stitzel, LCSW
Se aceptan pacientes nuevos
Jessica Studer, LCSW
Se aceptan pacientes nuevos
Damon Taylor, LPC
Se aceptan pacientes nuevos
Tamika Thomas, LPC
Se aceptan pacientes nuevos
Brittany Thornton, NP
Se aceptan pacientes nuevos
Elizabeth Turek, LCSW
Se aceptan pacientes nuevos
Matthew Van de North, LPC
Se aceptan pacientes nuevos
Marisol Velez Murray, LPC
Se aceptan pacientes nuevos

Cleopatra Veras, LPC
Se aceptan pacientes nuevos
Morgan Watts, LCSW
Se aceptan pacientes nuevos

Mental Health Center of Denver
2829 West 33rd Avenue Denver,
CO 80211
(303)504-6500

Sarah Archibald, NP
Se aceptan pacientes nuevos
David Aron, LCSW
Se aceptan pacientes nuevos
Juliette Augustus, RN
Se aceptan pacientes nuevos
Rachel Ballantine, LCSW
Se aceptan pacientes nuevos
Joanna Barbaran, LPC ^{Español}
Se aceptan pacientes nuevos
Margaret Bellamy, LCSW
Se aceptan pacientes nuevos
Travis Benesch, LCSW
Se aceptan pacientes nuevos
Kevin Brauer, RN
Se aceptan pacientes nuevos
Jamie Brenner, PsyD
Se aceptan pacientes nuevos
Stefan Bumol, MD
Se aceptan pacientes nuevos
Yvette Buxton, MD
Se aceptan pacientes nuevos
Stephanie Carlin, LPC
Se aceptan pacientes nuevos
Christina Casci, LCSW
Se aceptan pacientes nuevos
Lauren Ciovacco, LPC
Se aceptan pacientes nuevos
Colleen Crowley, LCSW
Se aceptan pacientes nuevos
Rachel Dalpiaz, LCSW
Se aceptan pacientes nuevos
Annis DePoy McBeth, LCSW
Se aceptan pacientes nuevos
Heidi Eastman, LCSW
Se aceptan pacientes nuevos
Zaneta Evans, LPC
Se aceptan pacientes nuevos
Katharine Evans, LCSW
Se aceptan pacientes nuevos
Katherine Evans, LPC
Se aceptan pacientes nuevos
Elisa Fadum-Montoya, LCSW
Se aceptan pacientes nuevos
Jennifer Fierberg, LCSW
Se aceptan pacientes nuevos
Elyse Flint, LPC
Se aceptan pacientes nuevos
Melissa Forrow, LCSW
Se aceptan pacientes nuevos

Kenneth Fosnot, LPC
Se aceptan pacientes nuevos
Pamela Gibson, LCSW
Se aceptan pacientes nuevos
Charles Gies, LCSW
Se aceptan pacientes nuevos
Eva Glaser, LPC
Se aceptan pacientes nuevos
Hilary Glassman, LCSW ^{Español}
Se aceptan pacientes nuevos
Joan Godbolt, LPC
Se aceptan pacientes nuevos
Danielle Graves, LCSW
Se aceptan pacientes nuevos
Rebecca Guido, LPC <sup>Lenguaje de señas
americano</sup>
Se aceptan pacientes nuevos
Janet Guy, LPC
Se aceptan pacientes nuevos
Pamela Hamer, PsyD
Se aceptan pacientes nuevos
Lindsey Harcus, PsyD
Se aceptan pacientes nuevos
Hillary Haspel, LCSW
Se aceptan pacientes nuevos
Nataliya Hayes, NP
Se aceptan pacientes nuevos
Brittney Jones, LAC
Se aceptan pacientes nuevos
Marisol Jurado, LMFT
Se aceptan pacientes nuevos
Sophie Keeley, LPC ^{Francés, español}
Se aceptan pacientes nuevos
Lisa Kjeseth, LPC
Se aceptan pacientes nuevos
Carli Klinghoffer, MD
Se aceptan pacientes nuevos
Odessia Knowles, PHD
Se aceptan pacientes nuevos
Charles Koransky, MD
Se aceptan pacientes nuevos
Brandon Kozloff, LCSW
Se aceptan pacientes nuevos
Zofia Kozlowska, LPC
Se aceptan pacientes nuevos
Jessica Kudlock, LCSW
Se aceptan pacientes nuevos
Kirstin Liebezeit-Paul, LPC
Se aceptan pacientes nuevos
Blake Lohman, LCSW
Se aceptan pacientes nuevos
Amy Lowright, LPC
Se aceptan pacientes nuevos
Stephanie Lyons, LCSW
Se aceptan pacientes nuevos
Emerald Mable, LPC
Se aceptan pacientes nuevos
Sayeed Manick, MD
Se aceptan pacientes nuevos

Jessica Mansur, LPC
Se aceptan pacientes nuevos
Angelica Martinez, LPC ^{Español}
Se aceptan pacientes nuevos
Lindsey McCarthy, LCSW
Se aceptan pacientes nuevos
Rose McPhee, LPC
Se aceptan pacientes nuevos
Anny Mejia, LPC ^{Español}
Se aceptan pacientes nuevos
Maria Mojica-Rangel, NP
Se aceptan pacientes nuevos
Linda Montagna, PsyD
Se aceptan pacientes nuevos
Ashley Murray, LCSW
Se aceptan pacientes nuevos
Donald Murray, LPC
Se aceptan pacientes nuevos
Rebecca Nguyen, LAC
Se aceptan pacientes nuevos
Randi Nordin, LPC
Se aceptan pacientes nuevos
Kristen Parker, LCSW
Se aceptan pacientes nuevos
Rachel Queen-Calderon, LCSW
Se aceptan pacientes nuevos
Camille Rand, LPC
Se aceptan pacientes nuevos
Kelli Reidford, LCSW
Se aceptan pacientes nuevos
Braulio Rivera, LPC ^{Español}
Se aceptan pacientes nuevos
Brianna Roggow, LCSW
Se aceptan pacientes nuevos
Adelita Romero, RN
Se aceptan pacientes nuevos
Skye Ross, LCSW
Se aceptan pacientes nuevos
Nicholas Runyan, LAC
Se aceptan pacientes nuevos
Marilyn Santoro, LPC
Se aceptan pacientes nuevos
Danielle Simmance, LCSW
Se aceptan pacientes nuevos
James Snyder, LPC
Se aceptan pacientes nuevos
Martin Solis Conrado, LPC ^{Español}
Se aceptan pacientes nuevos
Katherine Spires, LPC
Se aceptan pacientes nuevos
Haley Stamps, LCSW
Se aceptan pacientes nuevos
Elizabeth Stitzel, LCSW
Se aceptan pacientes nuevos
Jessica Studer, LCSW
Se aceptan pacientes nuevos
Damon Taylor, LPC
Se aceptan pacientes nuevos

Brittany Thornton, NP
Se aceptan pacientes nuevos
Elizabeth Turek, LCSW
Se aceptan pacientes nuevos
Matthew Van de North, LPC
Se aceptan pacientes nuevos
Marisol Velez Murray, LPC
Se aceptan pacientes nuevos
Cleopatra Veras, LPC
Se aceptan pacientes nuevos
Morgan Watts, LCSW
Se aceptan pacientes nuevos

Mental Health Center of Denver
2929 West 10th Avenue Denver,
CO 80204
(303)504-1000

Ramona Von Seggern, NP
Se aceptan pacientes nuevos

Mental Health Center of Denver
3401 Eudora Street
Denver, CO 80207
(303)504-6500

Lisa Abbott, LPC
Se aceptan pacientes nuevos
Sarah Archibald, NP
Se aceptan pacientes nuevos
David Aron, LCSW
Se aceptan pacientes nuevos
Juliette Augustus, RN
Se aceptan pacientes nuevos
Rachel Ballantine, LCSW
Se aceptan pacientes nuevos
Joanna Barbaran, LPC ^{Español}
Se aceptan pacientes nuevos
Margaret Bellamy, LCSW
Se aceptan pacientes nuevos
Travis Benesch, LCSW
Se aceptan pacientes nuevos
Elida Benitez, MD
Se aceptan pacientes nuevos
Kevin Brauer, RN
Se aceptan pacientes nuevos
Jamie Brenner, PsyD
Se aceptan pacientes nuevos
Stefan Bumol, MD
Se aceptan pacientes nuevos
Yvette Buxton, MD
Se aceptan pacientes nuevos
Samuel Cade, LPC
Se aceptan pacientes nuevos
Stephanie Carlin, LPC
Se aceptan pacientes nuevos
Christina Casci, LCSW
Se aceptan pacientes nuevos
Lauren Ciovacco, LPC
Se aceptan pacientes nuevos

Colleen Crowley, LCSW
Se aceptan pacientes nuevos
Rebecca Cyr, LPC
Se aceptan pacientes nuevos
Rachel Dalpiaz, LCSW
Se aceptan pacientes nuevos
Annissa DePoy McBeth, LCSW
Se aceptan pacientes nuevos
Paula Dupont, LCSW ^{Lenguaje de señas}
americano

Se aceptan pacientes nuevos
Heidi Eastman, LCSW
Se aceptan pacientes nuevos
Zaneta Evans, LPC
Se aceptan pacientes nuevos
Katharine Evans, LCSW
Se aceptan pacientes nuevos
Katherine Evans, LPC
Se aceptan pacientes nuevos
Elisa Fadum-Montoya, LCSW
Se aceptan pacientes nuevos
Jillian Faux, LCSW
Se aceptan pacientes nuevos
Jennifer Fierberg, LCSW
Se aceptan pacientes nuevos
Elyse Flint, LPC
Se aceptan pacientes nuevos
Rachel Formantes, LCSW
Se aceptan pacientes nuevos
Melissa Forrow, LCSW
Se aceptan pacientes nuevos
Kenneth Fosnot, LPC
Se aceptan pacientes nuevos
Pamela Gibson, LCSW
Se aceptan pacientes nuevos
Charles Gies, LCSW
Se aceptan pacientes nuevos
Eva Glaser, LPC
Se aceptan pacientes nuevos
Hilary Glassman, LCSW ^{Español}
Se aceptan pacientes nuevos
Joan Godbolt, LPC
Se aceptan pacientes nuevos
Danielle Graves, LCSW
Se aceptan pacientes nuevos
Rebecca Guido, LPC ^{Lenguaje de señas}
americano
Se aceptan pacientes nuevos
Janet Guy, LPC
Se aceptan pacientes nuevos
Pamela Hamer, PsyD
Se aceptan pacientes nuevos
Lindsey Harcus, PsyD
Se aceptan pacientes nuevos
Hillary Haspel, LCSW
Se aceptan pacientes nuevos
Nataliya Hayes, NP
Se aceptan pacientes nuevos

Kelli Hubbard, LAC
Se aceptan pacientes nuevos
Brittney Jones, LAC
Se aceptan pacientes nuevos
Marisol Jurado, LMFT
Se aceptan pacientes nuevos
Sophie Keeley, LPC ^{Francés, español}
Se aceptan pacientes nuevos
Lisa Kjeseth, LPC
Se aceptan pacientes nuevos
Carli Klinghoffer, MD
Se aceptan pacientes nuevos
Odessia Knowles, PHD
Se aceptan pacientes nuevos
Charles Koransky, MD
Se aceptan pacientes nuevos
Brandon Kozloff, LCSW
Se aceptan pacientes nuevos
Zofia Kozlowska, LPC
Se aceptan pacientes nuevos
Jessica Kudlock, LCSW
Se aceptan pacientes nuevos
Kirstin Liebezeit-Paul, LPC
Se aceptan pacientes nuevos
Blake Lohman, LCSW
Se aceptan pacientes nuevos
Amy Lowright, LPC
Se aceptan pacientes nuevos
Stephanie Lyons, LCSW
Se aceptan pacientes nuevos
Emerald Mable, LPC
Se aceptan pacientes nuevos
Sayeed Manick, MD
Se aceptan pacientes nuevos
Jessica Mansur, LPC
Se aceptan pacientes nuevos
Angelica Martinez, LPC ^{Español}
Se aceptan pacientes nuevos
Katherine Mason, LCSW
Se aceptan pacientes nuevos
Lindsey McCarthy, LCSW
Se aceptan pacientes nuevos
Rose McPhee, LPC
Se aceptan pacientes nuevos
Anny Mejia, LPC ^{Español}
Se aceptan pacientes nuevos
Brenda Miers, LCSW ^{Lenguaje de señas}
americano
Se aceptan pacientes nuevos
Maria Mojica-Rangel, NP
Se aceptan pacientes nuevos
Linda Montagna, PsyD
Se aceptan pacientes nuevos
Ashley Murray, LCSW
Se aceptan pacientes nuevos
Donald Murray, LPC
Se aceptan pacientes nuevos
Rebecca Nguyen, LAC
Se aceptan pacientes nuevos

Randi Nordin, LPC
Se aceptan pacientes nuevos
Kyle O'Neill, LCSW
Se aceptan pacientes nuevos
Kristen Parker, LCSW
Se aceptan pacientes nuevos
Celia Pope, LPC
Se aceptan pacientes nuevos
Rachel Queen-Calderon, LCSW
Se aceptan pacientes nuevos
Camille Rand, LPC
Se aceptan pacientes nuevos
Kelli Reidford, LCSW
Se aceptan pacientes nuevos
Dorothy Renner, LPC
Se aceptan pacientes nuevos
Braulio Rivera, LPC ^{Español}
Se aceptan pacientes nuevos
Jonathan Roberts, LCSW
Se aceptan pacientes nuevos
Roberta Robinson, LPC
Se aceptan pacientes nuevos
Brianna Roggow, LCSW
Se aceptan pacientes nuevos
Adelita Romero, RN
Se aceptan pacientes nuevos
Skye Ross, LCSW
Se aceptan pacientes nuevos
Nicholas Runyan, LAC
Se aceptan pacientes nuevos
Marilyn Santoro, LPC
Se aceptan pacientes nuevos
Kristen Sexton, LMFT
Se aceptan pacientes nuevos
Danielle Simmance, LCSW
Se aceptan pacientes nuevos
James Snyder, LPC
Se aceptan pacientes nuevos
Martin Solis Conrado, LPC ^{Español}
Se aceptan pacientes nuevos
Katherine Spires, LPC
Se aceptan pacientes nuevos
Haley Stamps, LCSW
Se aceptan pacientes nuevos
Elizabeth Stitzel, LCSW
Se aceptan pacientes nuevos
Jessica Studer, LCSW
Se aceptan pacientes nuevos
Damon Taylor, LPC
Se aceptan pacientes nuevos
Amy Tedoff, LCSW
Se aceptan pacientes nuevos
Brittany Thornton, NP
Se aceptan pacientes nuevos
Elizabeth Turek, LCSW
Se aceptan pacientes nuevos
Matthew Van de North, LPC
Se aceptan pacientes nuevos

Marisol Velez Murray, LPC
Se aceptan pacientes nuevos
Cleopatra Veras, LPC
Se aceptan pacientes nuevos
Donna Vishnevetsky, MD
Se aceptan pacientes nuevos
Morgan Watts, LCSW
Se aceptan pacientes nuevos
Jennifer Welton, LPC
Se aceptan pacientes nuevos
Jason Willoughby, PsyD
Se aceptan pacientes nuevos

Mental Health Center of Denver
4141 East Dickenson Place
Denver, CO 80222
(303)504-6500

Sarah Archibald, NP
Se aceptan pacientes nuevos
David Aron, LCSW
Se aceptan pacientes nuevos
Juliette Augustus, RN
Se aceptan pacientes nuevos
James Baker, MD
Se aceptan pacientes nuevos
Rachel Ballantine, LCSW
Se aceptan pacientes nuevos
Joanna Barbaran, LPC ^{Español}
Se aceptan pacientes nuevos
Lisa Barsky, LCSW
Se aceptan pacientes nuevos
Lisa Beaton, LPC
Se aceptan pacientes nuevos
Shannon Bekman, PsyD
Se aceptan pacientes nuevos
Margaret Bellamy, LCSW
Se aceptan pacientes nuevos
Travis Benesch, LCSW
Se aceptan pacientes nuevos
Jennifer Bickford, LCSW
Se aceptan pacientes nuevos
Allison Brannon, LCSW
Se aceptan pacientes nuevos
Kevin Brauer, RN
Se aceptan pacientes nuevos
Jamie Brenner, PsyD
Se aceptan pacientes nuevos
Katherine Bujak-Phillips, LPC
Se aceptan pacientes nuevos
Stefan Bumol, MD
Se aceptan pacientes nuevos
Yvette Buxton, MD
Se aceptan pacientes nuevos
Shannon Cahill, LCSW
Se aceptan pacientes nuevos
Stephanie Carlin, LPC
Se aceptan pacientes nuevos
Ellie Carpio, LPC
Se aceptan pacientes nuevos

Christina Casci, LCSW
Se aceptan pacientes nuevos
Lauren Ciovacco, LPC
Se aceptan pacientes nuevos
Robert Clark, MD
Se aceptan pacientes nuevos
Sharon Collins, LPN
Se aceptan pacientes nuevos
Kimber-Lynne Conger, MD
Se aceptan pacientes nuevos
Evony Cooper, LCSW
Se aceptan pacientes nuevos
Heather Crawford, LPC
Se aceptan pacientes nuevos
Colleen Crowley, LCSW
Se aceptan pacientes nuevos
Darcey Cunningham, LPC
Se aceptan pacientes nuevos
Rachel Dalpiaz, LCSW
Se aceptan pacientes nuevos
Amanda Daniel, LPC
Se aceptan pacientes nuevos
Carmen Davila-Toro, MD
Se aceptan pacientes nuevos
Annis DePoy McBeth, LCSW
Se aceptan pacientes nuevos
Jessica Dudley, LCSW
Se aceptan pacientes nuevos
Taylor Easley, LPC
Se aceptan pacientes nuevos
Heidi Eastman, LCSW
Se aceptan pacientes nuevos
Andrea Elzi, LCSW
Se aceptan pacientes nuevos
Alexa Eubank, LCSW
Se aceptan pacientes nuevos
Angel Evans, LPN
Se aceptan pacientes nuevos
Zaneta Evans, LPC
Se aceptan pacientes nuevos
Katharine Evans, LCSW
Se aceptan pacientes nuevos
Katherine Evans, LPC
Se aceptan pacientes nuevos
Elizabeth Everett, LPC
Se aceptan pacientes nuevos
Elisa Fadum-Montoya, LCSW
Se aceptan pacientes nuevos
Alicia Fankell, LCSW
Se aceptan pacientes nuevos
Cecilia Ferro, LPC
Se aceptan pacientes nuevos
Jennifer Fierberg, LCSW
Se aceptan pacientes nuevos
Lisa Fiola, LCSW <sup>Lenguaje de señas
americano</sup>
Se aceptan pacientes nuevos
Shaun Fischler, LPC
Se aceptan pacientes nuevos

Stephen Fisher, LPC
Se aceptan pacientes nuevos
Elyse Flint, LPC
Se aceptan pacientes nuevos
Melissa Forrow, LCSW
Se aceptan pacientes nuevos
Kenneth Fosnot, LPC
Se aceptan pacientes nuevos
Emily Garcia, LCSW
Se aceptan pacientes nuevos
Pamela Gibson, LCSW
Se aceptan pacientes nuevos
Charles Gies, LCSW
Se aceptan pacientes nuevos
Kathleen Gill, RN
Se aceptan pacientes nuevos
Eva Glaser, LPC
Se aceptan pacientes nuevos
Hilary Glassman, LCSW ^{Español}
Se aceptan pacientes nuevos
Joan Godbolt, LPC
Se aceptan pacientes nuevos
Lana Gosenca, LCSW
Se aceptan pacientes nuevos
Laura Gott, NP
Se aceptan pacientes nuevos
Laura Graham Palacios, LCSW
Se aceptan pacientes nuevos
Danielle Graves, LCSW
Se aceptan pacientes nuevos
Leshia Groves, LCSW
Se aceptan pacientes nuevos
Rebecca Guido, LPC <sup>Lenguaje de señas
americano</sup>
Se aceptan pacientes nuevos
Janet Guy, LPC
Se aceptan pacientes nuevos
Allen Halko, LPN
Se aceptan pacientes nuevos
Terri Hamblen, LCSW
Se aceptan pacientes nuevos
Pamela Hamer, PsyD
Se aceptan pacientes nuevos
Karen Hamilton-Stokes, LPC
Se aceptan pacientes nuevos
Lindsey Harcus, PsyD
Se aceptan pacientes nuevos
Rachel Harris, LCSW
Se aceptan pacientes nuevos
Daniel Harter, LCSW
Se aceptan pacientes nuevos
Laura Harter, LCSW
Se aceptan pacientes nuevos
Hillary Haspel, LCSW
Se aceptan pacientes nuevos
Nataliya Hayes, NP
Se aceptan pacientes nuevos
Natalie Hogan, MD
Se aceptan pacientes nuevos

Shannon Holsinger, LPN
Se aceptan pacientes nuevos
Stephanie Johnson, LCSW
Se aceptan pacientes nuevos
Brittney Jones, LAC
Se aceptan pacientes nuevos
Jane Jordan, LPN
Se aceptan pacientes nuevos
Marisol Jurado, LMFT
Se aceptan pacientes nuevos
Mark Kabat, MD
Se aceptan pacientes nuevos
Sophie Keeley, LPC ^{Francés, español}
Se aceptan pacientes nuevos
Janet Keltly, LCSW
Se aceptan pacientes nuevos
Dawn Kercher, LPN
Se aceptan pacientes nuevos
Lisa Kjeseth, LPC
Se aceptan pacientes nuevos
Carli Klinghoffer, MD
Se aceptan pacientes nuevos
Odessia Knowles, PHD
Se aceptan pacientes nuevos
Jessica Konior, LCSW
Se aceptan pacientes nuevos
Charles Koransky, MD
Se aceptan pacientes nuevos
Brandon Kozloff, LCSW
Se aceptan pacientes nuevos
Zofia Kozlowska, LPC
Se aceptan pacientes nuevos
Jessica Kudlock, LCSW
Se aceptan pacientes nuevos
William Latimer, LPC
Se aceptan pacientes nuevos
Rebecca Lesser, LPC
Se aceptan pacientes nuevos
Kirstin Liebezeit-Paul, LPC
Se aceptan pacientes nuevos
Blake Lohman, LCSW
Se aceptan pacientes nuevos
David Lopez, LCSW
Se aceptan pacientes nuevos
Amy Lowright, LPC
Se aceptan pacientes nuevos
Ashlie Lund-Richardson, LCSW
Se aceptan pacientes nuevos
Stephanie Lyons, LCSW
Se aceptan pacientes nuevos
Emerald Mable, LPC
Se aceptan pacientes nuevos
Kenneth MacIntyre, DO
Se aceptan pacientes nuevos
Louise Macpherson, LCSW
Se aceptan pacientes nuevos
Kimberly Maddux, LCSW
Se aceptan pacientes nuevos

Sayed Manick, MD
Se aceptan pacientes nuevos
Jessica Mansur, LPC
Se aceptan pacientes nuevos
Nancy Martin, LPC
Se aceptan pacientes nuevos
Denette Martinez, LPC
Se aceptan pacientes nuevos
Angelica Martinez, LPC ^{Español}
Se aceptan pacientes nuevos
Lindsey McCarthy, LCSW
Se aceptan pacientes nuevos
Catherine McLean, LPC
Se aceptan pacientes nuevos
Rose McPhee, LPC
Se aceptan pacientes nuevos
Jennifer Medina, PHD
Se aceptan pacientes nuevos
Anny Mejia, LPC ^{Español}
Se aceptan pacientes nuevos
Eric Meyer, LPC
Se aceptan pacientes nuevos
Allison Miller, LCSW
Se aceptan pacientes nuevos
Bryan Milner, LCSW
Se aceptan pacientes nuevos
Gabriel Mitchell, LPC
Se aceptan pacientes nuevos
Kristi Mock, LCSW
Se aceptan pacientes nuevos
Maria Mojica-Rangel, NP
Se aceptan pacientes nuevos
Linda Montagna, PsyD
Se aceptan pacientes nuevos
Janet Murphy-Roe, LCSW
Se aceptan pacientes nuevos
Ashley Murray, LCSW
Se aceptan pacientes nuevos
Donald Murray, LPC
Se aceptan pacientes nuevos
Maralee Muscato, LPC
Se aceptan pacientes nuevos
Charles Neal, LPC
Se aceptan pacientes nuevos
Scott Nebel, PHD
Se aceptan pacientes nuevos
Melissa Nelson, LCSW
Se aceptan pacientes nuevos
Ashley Netto, LCSW
Se aceptan pacientes nuevos
Jenna Newton, LPC
Se aceptan pacientes nuevos
Rebecca Nguyen, LAC
Se aceptan pacientes nuevos
Randi Nordin, LPC
Se aceptan pacientes nuevos
Garry Nutter, LPC
Se aceptan pacientes nuevos

Takisha Oats, LPC
Se aceptan pacientes nuevos
Kimberly O'Day, LCSW
Se aceptan pacientes nuevos
Kristen Parker, LCSW
Se aceptan pacientes nuevos
Elizabeth Peterson, LCSW
Se aceptan pacientes nuevos
Kimberly Pfaff, PsyD
Se aceptan pacientes nuevos
Margaret Picard, PsyD
Se aceptan pacientes nuevos
Matthew Price, NP
Se aceptan pacientes nuevos
Samantha Pugh, LCSW
Se aceptan pacientes nuevos
Leah Queen, LMFT
Se aceptan pacientes nuevos
Rachel Queen-Calderon, LCSW
Se aceptan pacientes nuevos
Christopher Radigan, LCSW
Se aceptan pacientes nuevos
Marilynne Ramsey, LCSW
Se aceptan pacientes nuevos
Camille Rand, LPC
Se aceptan pacientes nuevos
Stephanie Ratner, LCSW
Se aceptan pacientes nuevos
Alexander Regalado, LCSW
Se aceptan pacientes nuevos
Kelli Reidford, LCSW
Se aceptan pacientes nuevos
Christopher Richardson, LCSW
Se aceptan pacientes nuevos
Kim Riddle, LPC
Se aceptan pacientes nuevos
Braulio Rivera, LPC ^{Español}
Se aceptan pacientes nuevos
Jason Rodriguez, MD
Se aceptan pacientes nuevos
Brianna Roggow, LCSW
Se aceptan pacientes nuevos
Adelita Romero, RN
Se aceptan pacientes nuevos
Skye Ross, LCSW
Se aceptan pacientes nuevos
Laura Rossmassler, LPC
Se aceptan pacientes nuevos
Michelle Roy, PHD
Se aceptan pacientes nuevos
Nicholas Runyan, LAC
Se aceptan pacientes nuevos
Carleigh Sailon, LCSW
Se aceptan pacientes nuevos
Marilyn Santoro, LPC
Se aceptan pacientes nuevos
Emily Sheldon, MD
Se aceptan pacientes nuevos

Danielle Simmance, LCSW
Se aceptan pacientes nuevos
Amanda Simmons, PsyD
Se aceptan pacientes nuevos
Elizabeth Simons, LPN
Se aceptan pacientes nuevos
James Snyder, LPC
Se aceptan pacientes nuevos
Martin Solis Conrado, LPC ^{Español}
Se aceptan pacientes nuevos
Katherine Spires, LPC
Se aceptan pacientes nuevos
Haley Stamps, LCSW
Se aceptan pacientes nuevos
Erinn Stauter, MD
Se aceptan pacientes nuevos
Ashley Steppig, LCSW
Se aceptan pacientes nuevos
Mary Sterritt, LCSW
Se aceptan pacientes nuevos
Elizabeth Stitzel, LCSW
Se aceptan pacientes nuevos
Paula Stolz, LPC ^{Español}
Se aceptan pacientes nuevos
Jessica Stone, LCSW
Se aceptan pacientes nuevos
Samantha Strobing, LCSW
Se aceptan pacientes nuevos
Jessica Studer, LCSW
Se aceptan pacientes nuevos
Damon Taylor, LPC
Se aceptan pacientes nuevos
Jonathan Thiele, MD
Se aceptan pacientes nuevos
Brittany Thornton, NP
Se aceptan pacientes nuevos
Elanna Tryon, LPC
Se aceptan pacientes nuevos
Elizabeth Turek, LCSW
Se aceptan pacientes nuevos
Matthew Van de North, LPC
Se aceptan pacientes nuevos
Stephanie Van Jacobs, LAC
Se aceptan pacientes nuevos
Dianna Vanderdoes, LPC
Se aceptan pacientes nuevos
Marissa VanDover, LPC
Se aceptan pacientes nuevos
Marisol Velez Murray, LPC
Se aceptan pacientes nuevos
Cleopatra Veras, LPC
Se aceptan pacientes nuevos
Morgan Watts, LCSW
Se aceptan pacientes nuevos
Lori Weiner, LCSW
Se aceptan pacientes nuevos
David Weiss, MD
Se aceptan pacientes nuevos

Michael Wells, LCSW
Se aceptan pacientes nuevos
Heidi Whitney, LCSW
Se aceptan pacientes nuevos
Meghan Wilde, PsyD
Se aceptan pacientes nuevos
Cassandra Williams, LCSW
Se aceptan pacientes nuevos
Wesley Williams, PHD
Se aceptan pacientes nuevos
Dawn Wilson, PHD
Se aceptan pacientes nuevos
Rebecca Witheridge, LCSW
Se aceptan pacientes nuevos
Casey Wolf, MD
Se aceptan pacientes nuevos
Michelle Woods, LPC
Se aceptan pacientes nuevos

Mental Health Center of Denver
4353 East Colfax Avenue Denver,
CO 80220
(303)504-6500

Lisa Abbott, LPC
Se aceptan pacientes nuevos
Lisa Aberle, LCSW
Se aceptan pacientes nuevos
Sarah Archibald, NP
Se aceptan pacientes nuevos
David Aron, LCSW
Se aceptan pacientes nuevos
Juliette Augustus, RN
Se aceptan pacientes nuevos
Rachel Ballantine, LCSW
Se aceptan pacientes nuevos
Joanna Barbaran, LPC ^{Español}
Se aceptan pacientes nuevos
Jessica Baxter, RN
Se aceptan pacientes nuevos
Devyn Beeson, LPC
Se aceptan pacientes nuevos
Margaret Bellamy, LCSW
Se aceptan pacientes nuevos
Travis Benesch, LCSW
Se aceptan pacientes nuevos
Stephanie Berghorn, LPC
Se aceptan pacientes nuevos
Jennifer Bramstedt, LCSW
Se aceptan pacientes nuevos
Kevin Brauer, RN
Se aceptan pacientes nuevos
Jamie Brenner, PsyD
Se aceptan pacientes nuevos
Stefan Bumol, MD
Se aceptan pacientes nuevos
Yvette Buxton, MD
Se aceptan pacientes nuevos
Stephanie Carlin, LPC
Se aceptan pacientes nuevos

Ellie Carpio, LPC
Se aceptan pacientes nuevos
Christina Casci, LCSW
Se aceptan pacientes nuevos
Lauren Ciovacco, LPC
Se aceptan pacientes nuevos
Elizabeth Coet, LCSW
Se aceptan pacientes nuevos
Colleen Crowley, LCSW
Se aceptan pacientes nuevos
Rebecca Cyr, LPC
Se aceptan pacientes nuevos
Rachel Dalpiaz, LCSW
Se aceptan pacientes nuevos
Tarsha Degay, LPC
Se aceptan pacientes nuevos
Annis DePoy McBeth, LCSW
Se aceptan pacientes nuevos
Alison Dozier, LPC
Se aceptan pacientes nuevos
Paula Dupont, LCSW Lenguaje de señas
americano
Se aceptan pacientes nuevos
Heidi Eastman, LCSW
Se aceptan pacientes nuevos
Diane Eckert, RN
Se aceptan pacientes nuevos
Casey Ehresman, LPC
Se aceptan pacientes nuevos
Zaneta Evans, LPC
Se aceptan pacientes nuevos
Katharine Evans, LCSW
Se aceptan pacientes nuevos
Katherine Evans, LPC
Se aceptan pacientes nuevos
Elisa Fadum-Montoya, LCSW
Se aceptan pacientes nuevos
Jillian Faux, LCSW
Se aceptan pacientes nuevos
Edgar Fernandez, LPC
Se aceptan pacientes nuevos
Jennifer Fierberg, LCSW
Se aceptan pacientes nuevos
Erin Fischer, LPC
Se aceptan pacientes nuevos
Nicole Fischer, LPC
Se aceptan pacientes nuevos
Erin Flanigan, LCSW
Se aceptan pacientes nuevos
Elyse Flint, LPC
Se aceptan pacientes nuevos
Melissa Forrow, LCSW
Se aceptan pacientes nuevos
Kenneth Fosnot, LPC
Se aceptan pacientes nuevos
Cody Fox, LPC
Se aceptan pacientes nuevos
Amy Fox, LPC
Se aceptan pacientes nuevos

Pamela Gibson, LCSW
Se aceptan pacientes nuevos
Charles Gies, LCSW
Se aceptan pacientes nuevos
Eva Glaser, LPC
Se aceptan pacientes nuevos
Hilary Glassman, LCSW Español
Se aceptan pacientes nuevos
Joan Godbolt, LPC
Se aceptan pacientes nuevos
Joshua Goldberg, LPC
Se aceptan pacientes nuevos
Bonnie Graham, LCSW
Se aceptan pacientes nuevos
Jacqueline Grant, LCSW
Se aceptan pacientes nuevos
Danielle Graves, LCSW
Se aceptan pacientes nuevos
Rebecca Guido, LPC Lenguaje de señas
americano
Se aceptan pacientes nuevos
Lizett Gutierrez, LCSW Español
Se aceptan pacientes nuevos
Janet Guy, LPC
Se aceptan pacientes nuevos
Pamela Hamer, PsyD
Se aceptan pacientes nuevos
Lindsey Harcus, PsyD
Se aceptan pacientes nuevos
Hillary Haspel, LCSW
Se aceptan pacientes nuevos
Christina Hawley, LCSW
Se aceptan pacientes nuevos
Nataliya Hayes, NP
Se aceptan pacientes nuevos
Catherine Healy Cox, LCSW
Se aceptan pacientes nuevos
Kelli Hubbard, LAC
Se aceptan pacientes nuevos
Jennifer Jackson, LCSW
Se aceptan pacientes nuevos
Conor Johnson, LPC
Se aceptan pacientes nuevos
Brittney Jones, LAC
Se aceptan pacientes nuevos
Marisol Jurado, LMFT
Se aceptan pacientes nuevos
Sophie Keeley, LPC Francés, español
Se aceptan pacientes nuevos
Lisa Kjeseth, LPC
Se aceptan pacientes nuevos
Carli Klinghoffer, MD
Se aceptan pacientes nuevos
Odessia Knowles, PHD
Se aceptan pacientes nuevos
Jessica Konior, LCSW
Se aceptan pacientes nuevos
Charles Koransky, MD
Se aceptan pacientes nuevos

Brandon Kozloff, LCSW
Se aceptan pacientes nuevos
Zofia Kozlowska, LPC
Se aceptan pacientes nuevos
Jessica Kudlock, LCSW
Se aceptan pacientes nuevos
Nathanael Lacaria, NP
Se aceptan pacientes nuevos
Cari Ladd, LCSW
Se aceptan pacientes nuevos
Anjelica Leyva, LCSW Español
Se aceptan pacientes nuevos
Kirstin Liebezeit-Paul, LPC
Se aceptan pacientes nuevos
Blake Lohman, LCSW
Se aceptan pacientes nuevos
Amy Lowright, LPC
Se aceptan pacientes nuevos
Margaret Luehrs, LCSW Español
Se aceptan pacientes nuevos
Stephanie Lyons, LCSW
Se aceptan pacientes nuevos
Emerald Mable, LPC
Se aceptan pacientes nuevos
Kenneth MacIntyre, DO
Se aceptan pacientes nuevos
Stephanie Majka-Nava, LCSW
Se aceptan pacientes nuevos
Sayeed Manick, MD
Se aceptan pacientes nuevos
Catherine Manley, LPC
Se aceptan pacientes nuevos
Jessica Mansur, LPC
Se aceptan pacientes nuevos
Lindsay Marshall, LCSW
Se aceptan pacientes nuevos
Angelica Martinez, LPC Español
Se aceptan pacientes nuevos
Sarah Mascal, LPC
Se aceptan pacientes nuevos
Katherine Mason, LCSW
Se aceptan pacientes nuevos
Lindsey McCarthy, LCSW
Se aceptan pacientes nuevos
Rose McPhee, LPC
Se aceptan pacientes nuevos
Lindsay Meegan, LCSW
Se aceptan pacientes nuevos
Anny Mejia, LPC Español
Se aceptan pacientes nuevos
Chanel Michelsen, LPC
Se aceptan pacientes nuevos
Brenda Miers, LCSW Lenguaje de señas
americano
Se aceptan pacientes nuevos
Christine Miller, RN
Se aceptan pacientes nuevos
Maria Mojica-Rangel, NP
Se aceptan pacientes nuevos

Linda Montagna, PsyD
Se aceptan pacientes nuevos
Elizabeth Morgan, LCSW
Se aceptan pacientes nuevos
Heather Moruzzi, LAC
Se aceptan pacientes nuevos
Ashley Murray, LCSW
Se aceptan pacientes nuevos
Donald Murray, LPC
Se aceptan pacientes nuevos
Gina Myers, LCSW
Se aceptan pacientes nuevos
Charles Neal, LPC
Se aceptan pacientes nuevos
Hillary Newell, LCSW
Se aceptan pacientes nuevos
Rebecca Nguyen, LAC
Se aceptan pacientes nuevos
Randi Nordin, LPC
Se aceptan pacientes nuevos
Matilin Novak, LAC
Se aceptan pacientes nuevos
Kyle O'Neill, LCSW
Se aceptan pacientes nuevos
Angelica Onofrio, LCSW
Se aceptan pacientes nuevos
Gianna Orr, LCSW
Se aceptan pacientes nuevos
Brenda Palacios, LMFT ^{Español}
Se aceptan pacientes nuevos
Kristen Parker, LCSW
Se aceptan pacientes nuevos
Jolynda Peterson, LCSW
Se aceptan pacientes nuevos
William Phelps, LCSW
Se aceptan pacientes nuevos
Celia Pope, LPC
Se aceptan pacientes nuevos
Rachel Queen-Calderon, LCSW
Se aceptan pacientes nuevos
Samantha Rabins, LCSW
Se aceptan pacientes nuevos
Camille Rand, LPC
Se aceptan pacientes nuevos
Diane Reichmuth, PHD
Se aceptan pacientes nuevos
Kelli Reidford, LCSW
Se aceptan pacientes nuevos
Dorothy Renner, LPC
Se aceptan pacientes nuevos
Braulio Rivera, LPC ^{Español}
Se aceptan pacientes nuevos
Jonathan Roberts, LCSW
Se aceptan pacientes nuevos
Evan Robertson, LAC
Se aceptan pacientes nuevos
Roberta Robinson, LPC
Se aceptan pacientes nuevos

Kristoffer Rodriguez, LPC ^{Español}
Se aceptan pacientes nuevos
Brianna Roggow, LCSW
Se aceptan pacientes nuevos
Adelita Romero, RN
Se aceptan pacientes nuevos
Skye Ross, LCSW
Se aceptan pacientes nuevos
Nicholas Runyan, LAC
Se aceptan pacientes nuevos
Sarah Rushing, LCSW
Se aceptan pacientes nuevos
Marilyn Santoro, LPC
Se aceptan pacientes nuevos
Kristine Schaefer, LCSW
Se aceptan pacientes nuevos
Valerie Schuster, LPC
Se aceptan pacientes nuevos
Amanda Showers, LCSW
Se aceptan pacientes nuevos
Danielle Simmance, LCSW
Se aceptan pacientes nuevos
Angelina Smith, LCSW
Se aceptan pacientes nuevos
James Snyder, LPC
Se aceptan pacientes nuevos
Martin Solis Conrado, LPC ^{Español}
Se aceptan pacientes nuevos
Katherine Spires, LPC
Se aceptan pacientes nuevos
Haley Stamps, LCSW
Se aceptan pacientes nuevos
Elizabeth Stitzel, LCSW
Se aceptan pacientes nuevos
Jessica Stone, LCSW
Se aceptan pacientes nuevos
Jessica Studer, LCSW
Se aceptan pacientes nuevos
Raquel Tarantino, LCSW
Se aceptan pacientes nuevos
Damon Taylor, LPC
Se aceptan pacientes nuevos
Amy Tedoff, LCSW
Se aceptan pacientes nuevos
Jeremy Thomas, LPC
Se aceptan pacientes nuevos
Tamika Thomas, LPC
Se aceptan pacientes nuevos
Amy Thompson, LCSW
Se aceptan pacientes nuevos
Brittany Thornton, NP
Se aceptan pacientes nuevos
Mamie Tisue, LCSW
Se aceptan pacientes nuevos
Ellen Todd, LCSW
Se aceptan pacientes nuevos
Elizabeth Turek, LCSW
Se aceptan pacientes nuevos

Giovana Valladares Giron, LCSW
Se aceptan pacientes nuevos
Matthew Van de North, LPC
Se aceptan pacientes nuevos
Megan Vance, LCSW
Se aceptan pacientes nuevos
Marisol Velez Murray, LPC
Se aceptan pacientes nuevos
Cleopatra Veras, LPC
Se aceptan pacientes nuevos
Ramona Von Seggern, NP
Se aceptan pacientes nuevos
Morgan Watts, LCSW
Se aceptan pacientes nuevos
Janice Webster, LPC
Se aceptan pacientes nuevos
Jennifer Welton, LPC
Se aceptan pacientes nuevos
Julie Werner, LCSW
Se aceptan pacientes nuevos
Jade Werner, LAC
Se aceptan pacientes nuevos
Hannah Williams, LCSW
Se aceptan pacientes nuevos
Kevin Wilson, LCSW
Se aceptan pacientes nuevos
Katherine Wimmeler, LPC
Se aceptan pacientes nuevos
Cortney Worrell, LCSW ^{Francés}
Se aceptan pacientes nuevos
Jessica Yoos, LCSW
Se aceptan pacientes nuevos
Kelsey Young, LCSW
Se aceptan pacientes nuevos
Shoshanah Zucker, LPC
Se aceptan pacientes nuevos

Mental Health Center of Denver
4455 East 12th Avenue Denver,
CO 80220
(303)504-6500

Lisa Aberle, LCSW
Se aceptan pacientes nuevos
Sarah Archibald, NP
Se aceptan pacientes nuevos
David Aron, LCSW
Se aceptan pacientes nuevos
Juliette Augustus, RN
Se aceptan pacientes nuevos
Rachel Ballantine, LCSW
Se aceptan pacientes nuevos
Joanna Barbaran, LPC ^{Español}
Se aceptan pacientes nuevos
Devyn Beeson, LPC
Se aceptan pacientes nuevos
Margaret Bellamy, LCSW
Se aceptan pacientes nuevos
Travis Benesch, LCSW
Se aceptan pacientes nuevos

Stephanie Berghorn, LPC
Se aceptan pacientes nuevos
Heather Bohlender, LCSW
Se aceptan pacientes nuevos
Kevin Brauer, RN
Se aceptan pacientes nuevos
Jamie Brenner, PsyD
Se aceptan pacientes nuevos
Katelyn Buettner, LAC
Se aceptan pacientes nuevos
Stefan Bumol, MD
Se aceptan pacientes nuevos
Yvette Buxton, MD
Se aceptan pacientes nuevos
Stephanie Carlin, LPC
Se aceptan pacientes nuevos
Sadaf Carrillo, NP ^{Persa}
Se aceptan pacientes nuevos
Christina Casci, LCSW
Se aceptan pacientes nuevos
Lauren Ciovacco, LPC
Se aceptan pacientes nuevos
Elizabeth Coet, LCSW
Se aceptan pacientes nuevos
Elizabeth Crew, LCSW
Se aceptan pacientes nuevos
Colleen Crowley, LCSW
Se aceptan pacientes nuevos
Rachel Dalpiaz, LCSW
Se aceptan pacientes nuevos
Tarsha Degay, LPC
Se aceptan pacientes nuevos
Jordan Dennison, LCSW
Se aceptan pacientes nuevos
Annis DePoy McBeth, LCSW
Se aceptan pacientes nuevos
Heidi Eastman, LCSW
Se aceptan pacientes nuevos
Michael Esplin, NP ^{Español}
Se aceptan pacientes nuevos
Zaneta Evans, LPC
Se aceptan pacientes nuevos
Katharine Evans, LCSW
Se aceptan pacientes nuevos
Katherine Evans, LPC
Se aceptan pacientes nuevos
Elisa Fadum-Montoya, LCSW
Se aceptan pacientes nuevos
Jennifer Fierberg, LCSW
Se aceptan pacientes nuevos
Erin Fischer, LPC
Se aceptan pacientes nuevos
Nicole Fischer, LPC
Se aceptan pacientes nuevos
Elyse Flint, LPC
Se aceptan pacientes nuevos
Melissa Forrow, LCSW
Se aceptan pacientes nuevos

Kenneth Fosnot, LPC
Se aceptan pacientes nuevos
Cody Fox, LPC
Se aceptan pacientes nuevos
Pamela Gibson, LCSW
Se aceptan pacientes nuevos
Charles Gies, LCSW
Se aceptan pacientes nuevos
Kevin Gillmore, LCSW
Se aceptan pacientes nuevos
Eva Glaser, LPC
Se aceptan pacientes nuevos
Hilary Glassman, LCSW ^{Español}
Se aceptan pacientes nuevos
Joan Godbolt, LPC
Se aceptan pacientes nuevos
Joshua Goldberg, LPC
Se aceptan pacientes nuevos
Danielle Graves, LCSW
Se aceptan pacientes nuevos
Rebecca Guido, LPC <sup>Lenguaje de señas
americano</sup>
Se aceptan pacientes nuevos
Amy Gutknecht, LPC ^{Español}
Se aceptan pacientes nuevos
Janet Guy, LPC
Se aceptan pacientes nuevos
Pamela Hamer, PsyD
Se aceptan pacientes nuevos
Lindsey Harcus, PsyD
Se aceptan pacientes nuevos
Hillary Haspel, LCSW
Se aceptan pacientes nuevos
Christina Hawley, LCSW
Se aceptan pacientes nuevos
Nataliya Hayes, NP
Se aceptan pacientes nuevos
Catherine Healy Cox, LCSW
Se aceptan pacientes nuevos
Hilary Holmes, NP
Se aceptan pacientes nuevos
Denise Hosier, NP
Se aceptan pacientes nuevos
Jennifer Jackson, LCSW
Se aceptan pacientes nuevos
Conor Johnson, LPC
Se aceptan pacientes nuevos
Brittney Jones, LAC
Se aceptan pacientes nuevos
Holly Jones, LPN
No se aceptan pacientes nuevos
Marisol Jurado, LMFT
Se aceptan pacientes nuevos
Sophie Keeley, LPC ^{Francés, español}
Se aceptan pacientes nuevos
Lisa Kjeseth, LPC
Se aceptan pacientes nuevos
Carli Klinghoffer, MD
Se aceptan pacientes nuevos

Odessia Knowles, PHD
Se aceptan pacientes nuevos
Charles Koransky, MD
Se aceptan pacientes nuevos
Brandon Kozloff, LCSW
Se aceptan pacientes nuevos
Zofia Kozlowska, LPC
Se aceptan pacientes nuevos
Jessica Kudlock, LCSW
Se aceptan pacientes nuevos
Nathanael Lacaria, NP
Se aceptan pacientes nuevos
Kirstin Liebezeit-Paul, LPC
Se aceptan pacientes nuevos
Blake Lohman, LCSW
Se aceptan pacientes nuevos
Amy Lowright, LPC
Se aceptan pacientes nuevos
Margaret Luehrs, LCSW ^{Español}
Se aceptan pacientes nuevos
Stephanie Lyons, LCSW
Se aceptan pacientes nuevos
Emerald Mable, LPC
Se aceptan pacientes nuevos
Stephanie Majka-Nava, LCSW
Se aceptan pacientes nuevos
Sayeed Manick, MD
Se aceptan pacientes nuevos
Catherine Manley, LPC
Se aceptan pacientes nuevos
Jessica Mansur, LPC
Se aceptan pacientes nuevos
Angelica Martinez, LPC ^{Español}
Se aceptan pacientes nuevos
Lindsey McCarthy, LCSW
Se aceptan pacientes nuevos
Rose McPhee, LPC
Se aceptan pacientes nuevos
Lindsay Meegan, LCSW
Se aceptan pacientes nuevos
Anny Mejia, LPC ^{Español}
Se aceptan pacientes nuevos
Faustina Mensah, NP
Se aceptan pacientes nuevos
Chanel Michelsen, LPC
Se aceptan pacientes nuevos
Bryan Milner, LCSW
Se aceptan pacientes nuevos
Maria Mojica-Rangel, NP
Se aceptan pacientes nuevos
Linda Montagna, PsyD
Se aceptan pacientes nuevos
Heather Moruzzi, LAC
Se aceptan pacientes nuevos
Ashley Murray, LCSW
Se aceptan pacientes nuevos
Donald Murray, LPC
Se aceptan pacientes nuevos

Charles Neal, LPC
Se aceptan pacientes nuevos
Rebecca Nguyen, LAC
Se aceptan pacientes nuevos
Randi Nordin, LPC
Se aceptan pacientes nuevos
Matilin Novak, LAC
Se aceptan pacientes nuevos
Angelica Onofrio, LCSW
Se aceptan pacientes nuevos
Gianna Orr, LCSW
Se aceptan pacientes nuevos
Claudia Ortega, LCSW
Se aceptan pacientes nuevos
Kristen Parker, LCSW
Se aceptan pacientes nuevos
Jolynda Peterson, LCSW
Se aceptan pacientes nuevos
Scott Poulton, LCSW
Se aceptan pacientes nuevos
Rachel Queen-Calderon, LCSW
Se aceptan pacientes nuevos
Samantha Rabins, LCSW
Se aceptan pacientes nuevos
Camille Rand, LPC
Se aceptan pacientes nuevos
Alexander Regalado, LCSW
Se aceptan pacientes nuevos
Diane Reichmuth, PHD
Se aceptan pacientes nuevos
Kelli Reidford, LCSW
Se aceptan pacientes nuevos
Braulio Rivera, LPC ^{Español}
Se aceptan pacientes nuevos
Brianna Roggow, LCSW
Se aceptan pacientes nuevos
Adelita Romero, RN
Se aceptan pacientes nuevos
Skye Ross, LCSW
Se aceptan pacientes nuevos
Nicholas Runyan, LAC
Se aceptan pacientes nuevos
Jody Ryan, MD
Se aceptan pacientes nuevos
Marilyn Santoro, LPC
Se aceptan pacientes nuevos
Valerie Schuster, LPC
Se aceptan pacientes nuevos
Danielle Simmance, LCSW
Se aceptan pacientes nuevos
Angelina Smith, LCSW
Se aceptan pacientes nuevos
James Snyder, LPC
Se aceptan pacientes nuevos
Martin Solis Conrado, LPC ^{Español}
Se aceptan pacientes nuevos
Katherine Spires, LPC
Se aceptan pacientes nuevos

Haley Stamps, LCSW
Se aceptan pacientes nuevos
Elizabeth Stitzel, LCSW
Se aceptan pacientes nuevos
Jessica Studer, LCSW
Se aceptan pacientes nuevos
Charlotte Taillepiere, LMFT
Se aceptan pacientes nuevos
Damon Taylor, LPC
Se aceptan pacientes nuevos
Jeremy Thomas, LPC
Se aceptan pacientes nuevos
Brittany Thornton, NP
Se aceptan pacientes nuevos
Mamie Tissue, LCSW
Se aceptan pacientes nuevos
Elizabeth Turek, LCSW
Se aceptan pacientes nuevos
Matthew Van de North, LPC
Se aceptan pacientes nuevos
Megan Vance, LCSW
Se aceptan pacientes nuevos
Marisol Velez Murray, LPC
Se aceptan pacientes nuevos
Cleopatra Veras, LPC
Se aceptan pacientes nuevos
Ramona Von Seggern, NP
Se aceptan pacientes nuevos
Morgan Watts, LCSW
Se aceptan pacientes nuevos
Janice Webster, LPC
Se aceptan pacientes nuevos
Jade Werner, LAC
Se aceptan pacientes nuevos
Kevin Wilson, LCSW
Se aceptan pacientes nuevos
Katherine Wimmeler, LPC
Se aceptan pacientes nuevos
Jessica Yoos, LCSW
Se aceptan pacientes nuevos
Kelsey Young, LCSW
Se aceptan pacientes nuevos
Mount St Vincent Home Inc
4159 Lowell Boulevard
Denver, CO 80211
(303)458-7220
Melissa Autry, LPC
Se aceptan pacientes nuevos
Courtney Cespedes, LPC
Se aceptan pacientes nuevos
Bert Dech, MD
Se aceptan pacientes nuevos
Elizabeth Lent, LCSW
Se aceptan pacientes nuevos
Emily O'Connor, LPC
Se aceptan pacientes nuevos
Lindsay Ritscher, LPC
Se aceptan pacientes nuevos

Nichole Schreiner, LPC
Se aceptan pacientes nuevos
Jennifer Veldhoff, LCSW
Se aceptan pacientes nuevos
Andrea White, NP
Se aceptan pacientes nuevos
Laura Woodward, LPC
Se aceptan pacientes nuevos

National Jewish Health

1400 Jackson Street
Denver, CO 80206
(303)388-4461

Sarah Batchelder, PHD
Se aceptan pacientes nuevos
Christina Bathgate, PHD
Se aceptan pacientes nuevos
Bruce Bender, PHD
Se aceptan pacientes nuevos
Genery Booster, PHD
Se aceptan pacientes nuevos
Amanda Copeland, LCSW
Se aceptan pacientes nuevos
Jennifer Darr, LCSW
Se aceptan pacientes nuevos
Jack Edinger, PHD
Se aceptan pacientes nuevos
Joy Goldberg, PHD
Se aceptan pacientes nuevos
Kristen Holm, LMFT
Se aceptan pacientes nuevos
Lisa Meltzer, PHD
Se aceptan pacientes nuevos
Brian Wise, MD
Se aceptan pacientes nuevos

PEERS Denver

1633 Fillmore Street #102
Denver, CO 80206
(303)335-0841

Craig McCullough, LPC
Se aceptan pacientes nuevos

Progressive Therapy Systems

758 Sherman Street
Denver, CO 80203
(303)831-9344

Peter Briggs, LCSW
Se aceptan pacientes nuevos
Ryan Hubbard, LCSW
Se aceptan pacientes nuevos
Cynthia Jamison, LPC
Se aceptan pacientes nuevos
Heather Murray, LPC
Se aceptan pacientes nuevos
Walter Simon, LCSW
Se aceptan pacientes nuevos

Rocky Mountain Human Services

9900 East Iliff Avenue Denver, CO 80231
(303)636-5600

Michelle Chrastil, LPC
Se aceptan pacientes nuevos
Jodi Dooling-Litfin, PHD
Se aceptan pacientes nuevos
Ashley Hahn, PsyD
Se aceptan pacientes nuevos
Lindsay Washington, PHD
Se aceptan pacientes nuevos

Rocky Mountain Pediatric OrthoONE

2055 High Street Suite 130
Denver, CO 80205
(303)861-2663

Jinsoon Lee, PsyD
Se aceptan pacientes nuevos

Ronald A Rabin MD PC

7600 East Eastman Avenue
Suite 400
Denver, CO 80231
(303)369-3002

Ronald Rabin, MD
Se aceptan pacientes nuevos

Soar Autism Center

3401 Quebec Street Suite 3500
Denver, CO 80207
(720)706-3396

Sarah Banks, PHD
Se aceptan pacientes nuevos

SonderMind

10200 East Girard Avenue Building A, Suite 416
Denver, CO 80231
(844)888-9355

Nancy Mickelson, LCSW
Se aceptan pacientes nuevos

SonderMind

1155 Sherman Street Suite 316
Denver, CO 80203
(844)888-9356

Eric Eichler, LCSW
Se aceptan pacientes nuevos

SonderMind

11654 Huron Street Suite 110
Northglenn, CO 80234
(720)330-3713

Katrina Whitehead, LPC
Se aceptan pacientes nuevos

SonderMind

1201 South Parker Road Suite 102
Denver, CO 80231
(844)888-9355

Nissa Jackman, LMFT
Se aceptan pacientes nuevos

SonderMind

1210 South Parker Road Suite 210
Denver, CO 80231
(844)888-9355

Indya Clark, LCSW
Se aceptan pacientes nuevos
Tarsha Degay, LPC
Se aceptan pacientes nuevos
Lauren Scott, LPC
Se aceptan pacientes nuevos

SonderMind

1220 South Parker Road
Suite 210A Denver, CO 80231
(720)330-3713

Jena Anderson, LPC
Se aceptan pacientes nuevos

SonderMind

1250 South Parker Road Suite 202
Denver, CO 80231
(720)330-3713

Kristin Gearhart, LPC
Se aceptan pacientes nuevos
Alison Murphy, NP
No se aceptan pacientes nuevos

SonderMind

1260 22nd Street
Denver, CO 80205
(720)330-3713

Alison Sheesley, LPC
Se aceptan pacientes nuevos

SonderMind

1355 South Colorado Boulevard
Suite C100
Denver, CO 80222
(720)330-3713

Matthew Abbott, LCSW
Se aceptan pacientes nuevos

SonderMind

1571 Race Street
Denver, CO 80206
(720)330-3713

Lucia DiVieste-Severtson, LPC
Se aceptan pacientes nuevos
Shauna Perry, LPC
Se aceptan pacientes nuevos

SonderMind

1633 Fillmore Street Suite 390
Denver, CO 80206
(720)330-3713

Osvaldo Cabral, LPC
Se aceptan pacientes nuevos

SonderMind

1640 North Logan Street Suite 2A
Denver, CO 80203
(844)888-9355

Sara Joern, LPC Lenguaje de señas americano
Se aceptan pacientes nuevos
Ashley Martinek, LCSW Español
Se aceptan pacientes nuevos

SonderMind

1660 South Albion Street Suite 339
Denver, CO 80222
(720)330-3713

Yolanda Esatai, LPC
Se aceptan pacientes nuevos

SonderMind

1738 Wynkoop Street Suite 303
Denver, CO 80202
(720)330-3713

Heather Ackley, LCSW
Se aceptan pacientes nuevos
Kay Adkins, LPC
Se aceptan pacientes nuevos
Danielle Aimone, LCSW
Se aceptan pacientes nuevos
Amanda Alexander, LPC
Se aceptan pacientes nuevos
Deidrea Anderson, LCSW
Se aceptan pacientes nuevos
David Anderson, LPC
Se aceptan pacientes nuevos
Cher Ang, NP
Se aceptan pacientes nuevos

Debra Anson, LCSW
Se aceptan pacientes nuevos
Timothy Anspach, LPC
Se aceptan pacientes nuevos
Kari Arvisais, LMFT
No se aceptan pacientes nuevos
Rebecca Ashcraft, LPC
Se aceptan pacientes nuevos
Rose Ayars, LCSW
Se aceptan pacientes nuevos
Carly Barone, LPC
Se aceptan pacientes nuevos
Nyamah Bee-Johnson, LCSW
Se aceptan pacientes nuevos
Elyssabeth Beers, LPC
Se aceptan pacientes nuevos
Mitchell Berdie, LPC
Se aceptan pacientes nuevos

Jennifer Bergin, LPC ^{Español}
Se aceptan pacientes nuevos
Amanda Bernheim, LCSW
Se aceptan pacientes nuevos
Melissa Bernstein-Linan, LPC
Se aceptan pacientes nuevos
Kelly Berry, LCSW
No se aceptan pacientes nuevos
Krista Bickelhaupt, LPC ^{Español}
Se aceptan pacientes nuevos
Heather Blanchard, LPC
No se aceptan pacientes nuevos
Jon Blauw, PHD
Se aceptan pacientes nuevos
Emily Boncore, LPC
Se aceptan pacientes nuevos
Derek Bonds, LPC
Se aceptan pacientes nuevos
William Boniface, LPC
Se aceptan pacientes nuevos
Jennifer Borland, LCSW
Se aceptan pacientes nuevos
Tracy Bovino, LCSW
Se aceptan pacientes nuevos
Pauline Boyd, LCSW
Se aceptan pacientes nuevos
Tina Boyer, LCSW
Se aceptan pacientes nuevos
Trina Bozeman, LPC
Se aceptan pacientes nuevos
Carol Brady, LPC
Se aceptan pacientes nuevos
Ilene Brandon, LPC
Se aceptan pacientes nuevos
Joy Brewer, LPC
Se aceptan pacientes nuevos
Stephanie Briggs, LPC
Se aceptan pacientes nuevos
Lisa Brink, LCSW
Se aceptan pacientes nuevos
Phoenix Brown, LPC
Se aceptan pacientes nuevos
Lindsey Bupp, PHD
Se aceptan pacientes nuevos
Jennifer Burnett, LCSW
Se aceptan pacientes nuevos
Adrienne Burns, LPC
Se aceptan pacientes nuevos
John Burton, LPC
No se aceptan pacientes nuevos
Karen Cale, LCSW
Se aceptan pacientes nuevos
Lindsey Carnick, LCSW
Se aceptan pacientes nuevos
Anita Caronna, LPC
Se aceptan pacientes nuevos
Gabriel Casher, PsyD
Se aceptan pacientes nuevos

Kathryn Cass, LPC
Se aceptan pacientes nuevos
Karen Caswell, LPC
Se aceptan pacientes nuevos
Jessica Chacon, LPC
Se aceptan pacientes nuevos
Daniel Chatman, LCSW
Se aceptan pacientes nuevos
Jason Cheney, LPC
Se aceptan pacientes nuevos
Christina Chismar, LCSW
Se aceptan pacientes nuevos
Rebecca Chubb, LPC
Se aceptan pacientes nuevos
Veronica Chulata-Castinado, LPC
Se aceptan pacientes nuevos
Donald Claussen, LCSW
Se aceptan pacientes nuevos
Christian Cline, LPC
Se aceptan pacientes nuevos
Rachel Cohen, LPC
No se aceptan pacientes nuevos
Teresa Colassi, LCSW
Se aceptan pacientes nuevos
Elizabeth Collins, LCSW
Se aceptan pacientes nuevos
Victoria Conner-Hearn, LPC
Se aceptan pacientes nuevos
Manda Cook, LPC
Se aceptan pacientes nuevos
Amanda Coover, LPC
Se aceptan pacientes nuevos
Deborah Corbitt, LPC
Se aceptan pacientes nuevos
Laura Cote Gonzalez, PHD ^{Español}
Se aceptan pacientes nuevos
Melissa Cruz, LCSW
Se aceptan pacientes nuevos
Seija Curtin, LPC
No se aceptan pacientes nuevos
Jaimie Darcy, LPC
Se aceptan pacientes nuevos
Donna Dasko, LPC
Se aceptan pacientes nuevos
Valerie Davis, LPC
Se aceptan pacientes nuevos
Cherisse Davis, LPC ^{Turco}
Se aceptan pacientes nuevos
Sandra DeCarolis, LPC
Se aceptan pacientes nuevos
Martin Dee, LMFT
Se aceptan pacientes nuevos
Alison DeLassus, LCSW
Se aceptan pacientes nuevos
Laura Dickson, LPC
Se aceptan pacientes nuevos
Lisa Dimmer, LPC
No se aceptan pacientes nuevos

Cassidy Dobson, LCSW
No se aceptan pacientes nuevos
Michael Driscoll, LPC
Se aceptan pacientes nuevos
Vidya Duff, LCSW
No se aceptan pacientes nuevos
Derek Durst, LPC
Se aceptan pacientes nuevos
Margaret Elliott, LPC
Se aceptan pacientes nuevos
Julia Elliott, LPC
Se aceptan pacientes nuevos
Carrie Elste, LCSW
Se aceptan pacientes nuevos
Robin Ennis, LCSW
Se aceptan pacientes nuevos
Meghan Epstein, LPC
Se aceptan pacientes nuevos
Claudia Erek, LPC
Se aceptan pacientes nuevos
Ryan Espinoza, LPC
Se aceptan pacientes nuevos
Rachel Everett-Lozon, LMFT
No se aceptan pacientes nuevos
Andrea Ewing, LCSW
Se aceptan pacientes nuevos
Hazel Farris, LCSW
Se aceptan pacientes nuevos
Laura Fehmi, LPC
Se aceptan pacientes nuevos
Meghan Fields, LCSW
Se aceptan pacientes nuevos
Jennifer Fischer, LPC
Se aceptan pacientes nuevos
Stacey Fitzpatrick, LCSW
Se aceptan pacientes nuevos
Kaila Fluss, LPC
Se aceptan pacientes nuevos
Tiffany Fontenot, LCSW
Se aceptan pacientes nuevos
Barbara Ford, LPC
Se aceptan pacientes nuevos
Judy Ford, LPC ^{Español}
Se aceptan pacientes nuevos
Melissa Forrow, LCSW
Se aceptan pacientes nuevos
Keith Foster, LMFT
Se aceptan pacientes nuevos
Lindsay Foster, LPC
Se aceptan pacientes nuevos
Holly Fox, LPC
Se aceptan pacientes nuevos
Erin Frey, LCSW
Se aceptan pacientes nuevos
Kristi Gallego, LPC
Se aceptan pacientes nuevos
Michelle Garcia, LMFT
Se aceptan pacientes nuevos

Kelli Garcia, LCSW
Se aceptan pacientes nuevos
Sarah Gardner, LPC
Se aceptan pacientes nuevos
Stephanie Garrison, LPC
Se aceptan pacientes nuevos
Steven Garufi, LPC
Se aceptan pacientes nuevos
Whitney Geenen, LPC
Se aceptan pacientes nuevos
Karen Gifford, LCSW
Se aceptan pacientes nuevos
Victoria Giles-Vazquez, LPC ^{Español}
Se aceptan pacientes nuevos
Tahzeeb Gillani, LPC
Se aceptan pacientes nuevos
Heather Girardin, LPC
Se aceptan pacientes nuevos
Dawn Glassman, LCSW
Se aceptan pacientes nuevos
Michelle Godwin, LPC
Se aceptan pacientes nuevos
Cynthia Gordon, LPC
Se aceptan pacientes nuevos
Agnieszka Gorska, LPC
Se aceptan pacientes nuevos
Daniel Gospodarek, LCSW
Se aceptan pacientes nuevos
Kristin Gossett, LCSW
No se aceptan pacientes nuevos
Bonnie Graham, LCSW
Se aceptan pacientes nuevos
Nici Graves, LCSW
Se aceptan pacientes nuevos
Theresa Grzeslo, LCSW
Se aceptan pacientes nuevos
Clive Hallam, LMFT
Se aceptan pacientes nuevos
Sara Hammond, LCSW
Se aceptan pacientes nuevos
Atsuko Hanley, LMFT ^{Japón}
Se aceptan pacientes nuevos
Rikki Hanson, LCSW
Se aceptan pacientes nuevos
Camille Harding, LPC
Se aceptan pacientes nuevos
Philip Harms, LPC
Se aceptan pacientes nuevos
Annika Harold, LCSW
Se aceptan pacientes nuevos
Crystal Harris, LCSW ^{Español}
Se aceptan pacientes nuevos
Alison Hartman, LMFT
Se aceptan pacientes nuevos
Regina Haugland-True, LPC
Se aceptan pacientes nuevos
Angelie Healy, LCSW
Se aceptan pacientes nuevos

Kellie Helderman, LPC
Se aceptan pacientes nuevos
Catherine Henricks, LPC
Se aceptan pacientes nuevos
Devon Herndon, LPC
Se aceptan pacientes nuevos
Jonathan Herring, LPC
Se aceptan pacientes nuevos
Arlene Holt, LPC
Se aceptan pacientes nuevos
Natalie Horn, PHD
No se aceptan pacientes nuevos
Ashley Hudson, LCSW
Se aceptan pacientes nuevos
Deborah Hughes, LCSW
Se aceptan pacientes nuevos
Erica Hughes, LMFT
No se aceptan pacientes nuevos
Victoria Hutchinson, LPC
Se aceptan pacientes nuevos
Michael Jaynes, LCSW
No se aceptan pacientes nuevos
Barbara Jedrzejek, PHD
Se aceptan pacientes nuevos
Adam Jeffryes, LPC
Se aceptan pacientes nuevos
Bryce Jennings, LPC
Se aceptan pacientes nuevos
Sarah Jennings, LPC
No se aceptan pacientes nuevos
Anna Jervis, LCSW
Se aceptan pacientes nuevos
Anna Jetton, PsyD
Se aceptan pacientes nuevos
Adam Johnson, LPC
Se aceptan pacientes nuevos
Trisha Johnson, LPC
Se aceptan pacientes nuevos
Rebecca Johnson, LPC
Se aceptan pacientes nuevos
Angelina Johnson, PsyD
Se aceptan pacientes nuevos
Melody Jones, LPC
No se aceptan pacientes nuevos
Sherri Joswiak, LCSW
Se aceptan pacientes nuevos
Tonya Junod, LCSW
Se aceptan pacientes nuevos
Jenna Kelley, LCSW
Se aceptan pacientes nuevos
Karen Khaton, LPC
Se aceptan pacientes nuevos
Shannon Kinsey, LPC
No se aceptan pacientes nuevos
Adam Kleger, LCSW
Se aceptan pacientes nuevos
Gloria Knoll, LCSW
Se aceptan pacientes nuevos

Margarita Kogan, LCSW ^{Ruso}
Se aceptan pacientes nuevos
Danielle Korosec, LPC
Se aceptan pacientes nuevos
Meredith Krewson, LCSW
Se aceptan pacientes nuevos
Alicia Kwande, LCSW
Se aceptan pacientes nuevos
Lisa LaDue, LCSW
Se aceptan pacientes nuevos
Rebecca Lane-Ramsey, LCSW
Se aceptan pacientes nuevos
Tyler Lange, LPC
Se aceptan pacientes nuevos
Jean Larson, LCSW
Se aceptan pacientes nuevos
Lyn Lawhead, LPC
Se aceptan pacientes nuevos
Katherine Leak, LCSW
Se aceptan pacientes nuevos
Heather Lee, LCSW
Se aceptan pacientes nuevos
Judy Lemke, LPC
Se aceptan pacientes nuevos
Rachel Lewis, LCSW
Se aceptan pacientes nuevos
Mary Lewis, LPC
Se aceptan pacientes nuevos
Corey Lewis, LPC
Se aceptan pacientes nuevos
Andrea L'Heureux, LPC
Se aceptan pacientes nuevos
Anna Libby, NP
Se aceptan pacientes nuevos
Sophie Loewengart, LPC
Se aceptan pacientes nuevos
Nealy Lofting, LMFT
No se aceptan pacientes nuevos
Jeremy Lormis, LPC
Se aceptan pacientes nuevos
Luis Luna, LPC ^{Español}
Se aceptan pacientes nuevos
Susan Lutz, LPC
Se aceptan pacientes nuevos
Amy Lynch, LCSW
Se aceptan pacientes nuevos
Amy Mackey, LPC
No se aceptan pacientes nuevos
Mara Maeglin, LCSW
Se aceptan pacientes nuevos
Alexa Maestranzi, LPC
Se aceptan pacientes nuevos
Maureen Malcolm, LPC
Se aceptan pacientes nuevos
Erin Manzolillo, NP
Se aceptan pacientes nuevos
Christina Martinez, LPC
Se aceptan pacientes nuevos

Rachel Martinez, LPC
Se aceptan pacientes nuevos

Melissa Martinez, LPC ^{Español}
Se aceptan pacientes nuevos

Lonnie Matz, LPC
Se aceptan pacientes nuevos

Robyn Mayeux, LCSW
Se aceptan pacientes nuevos

Carol McCormick, LPC
Se aceptan pacientes nuevos

Danielle McDowell, LCSW
Se aceptan pacientes nuevos

Brigid McGinn, LPC
Se aceptan pacientes nuevos

Rachael Meir, PsyD
Se aceptan pacientes nuevos

Vida Mendez, LCSW
Se aceptan pacientes nuevos

Dafnah Meron, LCSW
Se aceptan pacientes nuevos

Deborah Merritt, LPC
Se aceptan pacientes nuevos

Tawny Meyers, LPC
Se aceptan pacientes nuevos

Rebecca Milner, LPC
Se aceptan pacientes nuevos

Connie Mitchell, LPC
Se aceptan pacientes nuevos

Autumn Mooney, LPC
Se aceptan pacientes nuevos

Rachel Moore, LCSW
Se aceptan pacientes nuevos

Amy Moran, LPC
Se aceptan pacientes nuevos

Rachel Morici-Leirer, LPC
Se aceptan pacientes nuevos

Leanne Morton, LPC
No se aceptan pacientes nuevos

Heather Mulvihill, LPC
Se aceptan pacientes nuevos

Tess Munoz, LPC
Se aceptan pacientes nuevos

Brian Murphy, LCSW
Se aceptan pacientes nuevos

Barbara Mutagamba, LCSW
Se aceptan pacientes nuevos

Evan Neufeld, LPC
Se aceptan pacientes nuevos

Douglas Newton, MD ^{Ruso, español}
Se aceptan pacientes nuevos

Jeanette Nicastrì, LCSW
Se aceptan pacientes nuevos

Shalyn Oberle, LPC
Se aceptan pacientes nuevos

Alicia Olson, NP
Se aceptan pacientes nuevos

John O'Malley, LPC
Se aceptan pacientes nuevos

Don O'Malley, LCSW
Se aceptan pacientes nuevos

Christopher O'Neill, LCSW
Se aceptan pacientes nuevos

Rhonda Otero-Wright, LPC
Se aceptan pacientes nuevos

Lori Ann Pahl, LPC
Se aceptan pacientes nuevos

Suzanne Palmer, LPC
Se aceptan pacientes nuevos

Kathleen Parker, LPC
Se aceptan pacientes nuevos

Carolyn Parker, LCSW
Se aceptan pacientes nuevos

Meghan Pataky, LCSW
Se aceptan pacientes nuevos

Madeline Patalano, LPC
Se aceptan pacientes nuevos

Michelle Payne, LPC
Se aceptan pacientes nuevos

Jennifer Peck, LCSW
Se aceptan pacientes nuevos

Vincent Perrone, LPC
Se aceptan pacientes nuevos

Melissa Perry, LPC
Se aceptan pacientes nuevos

Nancy Perry, LCSW
Se aceptan pacientes nuevos

Eileen Pfefferle, LCSW ^{Español}
Se aceptan pacientes nuevos

LuAnn Pierce, LCSW
Se aceptan pacientes nuevos

Nancy Pitre-Jasko, LPC
No se aceptan pacientes nuevos

Maria Pizano, LPC
Se aceptan pacientes nuevos

Samantha Podstupka, LPC
Se aceptan pacientes nuevos

Lara Polce, LPC
Se aceptan pacientes nuevos

Diane Policelli, LMFT
Se aceptan pacientes nuevos

Cezar Popescu, LPC
Se aceptan pacientes nuevos

Jamie Preuss-Morrison, LCSW
Se aceptan pacientes nuevos

Mary Prinz, LCSW
Se aceptan pacientes nuevos

Melissa Raddatz, LMFT
Se aceptan pacientes nuevos

Roberta Raelson, LCSW
Se aceptan pacientes nuevos

Courtney Ragan, LPC
Se aceptan pacientes nuevos

Kimberly Rasmussen, LCSW
Se aceptan pacientes nuevos

Jodi Reffel, LPC
Se aceptan pacientes nuevos

Laura Reinert, PsyD ^{Español}
Se aceptan pacientes nuevos

Ariel Rendt Padron, LCSW
Se aceptan pacientes nuevos

Lindsay Ritscher, LPC
Se aceptan pacientes nuevos

Delseta Robinson, LMFT
Se aceptan pacientes nuevos

Candice Rodriguez, LPC
Se aceptan pacientes nuevos

John Rogers, LPC
Se aceptan pacientes nuevos

Sharon Rohde, LPC
Se aceptan pacientes nuevos

Kevin Rohrer, LPC
Se aceptan pacientes nuevos

Colette Rosquist, LCSW
Se aceptan pacientes nuevos

Laura Rossmassler, LPC
Se aceptan pacientes nuevos

Rebecca Rottinger, LCSW
Se aceptan pacientes nuevos

Amanda Rowe, LCSW
Se aceptan pacientes nuevos

Gretchen Rydin, LCSW
Se aceptan pacientes nuevos

Roberta Salazar, LCSW
Se aceptan pacientes nuevos

Terrence Salley, LPC
Se aceptan pacientes nuevos

Shelby Sandlin, LPC
Se aceptan pacientes nuevos

Jessica Savage, LPC
Se aceptan pacientes nuevos

Mary Schafer, NP
Se aceptan pacientes nuevos

Tina Schwingler, LCSW
Se aceptan pacientes nuevos

Michael Scotto, LPC
Se aceptan pacientes nuevos

Caitlin Seelie, LPC
Se aceptan pacientes nuevos

Jodi Seidel, LPC
Se aceptan pacientes nuevos

Stephane Serrano-Cocuelle, LPC
Se aceptan pacientes nuevos

Matthew Shaffer, LCSW
Se aceptan pacientes nuevos

Casey Shank, LPC
No se aceptan pacientes nuevos

Martha Shoup, LPC
Se aceptan pacientes nuevos

Amy Shull, LPC
Se aceptan pacientes nuevos

Charles Shuman, MD
Se aceptan pacientes nuevos

Kristina Simmons, LCSW
Se aceptan pacientes nuevos

Joy Simpson, LPC
Se aceptan pacientes nuevos
Brett Skyba, LPC
Se aceptan pacientes nuevos
Brittany Smith, LCSW
Se aceptan pacientes nuevos
Anastasia Soroka, LPC
Se aceptan pacientes nuevos
Stephanie Spjuth, LCSW
Se aceptan pacientes nuevos
Lori Stalcar, LPC
Se aceptan pacientes nuevos
Sarah Stangebye-Hibler, LCSW
Se aceptan pacientes nuevos
Dayshun Stevens, LCSW
Se aceptan pacientes nuevos
Harris Strokoff, MD
Se aceptan pacientes nuevos
Chelsey Summers, LPC
Se aceptan pacientes nuevos
David Swayne, LCSW
Se aceptan pacientes nuevos
Kristina Syta, LPC ^{Polaco, ruso}
Se aceptan pacientes nuevos
Sarah Tadlock, LCSW
Se aceptan pacientes nuevos
Roxanne Tanick, LCSW
No se aceptan pacientes nuevos
Stephanie Thiel, LCSW
Se aceptan pacientes nuevos
Ellen Thistle, LCSW
Se aceptan pacientes nuevos
Michael Thomas, LPC
Se aceptan pacientes nuevos
Sherri Tobin, LPC
Se aceptan pacientes nuevos
Zoshia Tracey, LCSW
Se aceptan pacientes nuevos
Mandy Travis, LPC
Se aceptan pacientes nuevos
Jennifer Trefny, LPC
Se aceptan pacientes nuevos
Lisa Troisi, LPC
Se aceptan pacientes nuevos
Kathryn Tromans, LCSW
Se aceptan pacientes nuevos
Elanna Tryon, LPC
Se aceptan pacientes nuevos
Abigail Tucker, PsyD
Se aceptan pacientes nuevos
Kellie Turner, LPC
Se aceptan pacientes nuevos
Stephen Valente, LCSW
Se aceptan pacientes nuevos
Julie Valenziano, LPC
Se aceptan pacientes nuevos
Kristin Van Scoyk, LCSW
Se aceptan pacientes nuevos

Alice Vienneau, LCSW
Se aceptan pacientes nuevos
Mary Walensa Aragon, LPC
Se aceptan pacientes nuevos
Nolan Walker, LPC
Se aceptan pacientes nuevos
Milena Walkowiak, LPC
Se aceptan pacientes nuevos
Meredith Waller, LCSW
Se aceptan pacientes nuevos
Bobbie Warren, LPC
Se aceptan pacientes nuevos
Amanda Watkins, LCSW
Se aceptan pacientes nuevos
Ann Weatherby, LCSW
Se aceptan pacientes nuevos
Susannah West, LPC
No se aceptan pacientes nuevos
Deborah Westervelt, LCSW
Se aceptan pacientes nuevos
James Wilkerson, LCSW
Se aceptan pacientes nuevos
Carol Williams, LPC ^{Español}
Se aceptan pacientes nuevos
Pamela Wise, LPC
Se aceptan pacientes nuevos
Chelsea Witt, LCSW
Se aceptan pacientes nuevos
Erin Wolfe, LPC
Se aceptan pacientes nuevos
Demian Wood, LMFT
Se aceptan pacientes nuevos
Janice Woods, LPC
Se aceptan pacientes nuevos
Kimberly Young, LMFT
Se aceptan pacientes nuevos
JoAnn Zerr, LPC
Se aceptan pacientes nuevos

SonderMind
1776 South Jackson Street
Suite 412
Denver, CO 80210
(720)330-3713

Rendy Marican, LPC
Se aceptan pacientes nuevos

SonderMind
1777 South Harrison Street
Suite 1200
Denver, CO 80210
(720)330-3713

Gina Braham, LCSW
Se aceptan pacientes nuevos
Samuel Cade, LPC
Se aceptan pacientes nuevos
Patricia Donaldson, LPC
Se aceptan pacientes nuevos

Jamie Guedez, LPC
Se aceptan pacientes nuevos
Avary Lin-Ye, LPC
Se aceptan pacientes nuevos
Paula Moore, LCSW
Se aceptan pacientes nuevos
Elsa Pena, LCSW
Se aceptan pacientes nuevos
Amanda Reider, LPC
Se aceptan pacientes nuevos
Shauna Shipp, LPC
Se aceptan pacientes nuevos
Sky Singinglightning, LPC
Se aceptan pacientes nuevos
Sara Yazdi, LPC ^{Persa}
Se aceptan pacientes nuevos

SonderMind
1805 South Bellaire Street
Suite 355
Denver, CO 80222
(720)330-3713

Sarah Close, LPC
Se aceptan pacientes nuevos
Deidra Ward, LCSW
Se aceptan pacientes nuevos

SonderMind
1828 North Clarkson Street
Suite 250
Denver, CO 80218
(720)330-3713

Amy Leiter, LPC
Se aceptan pacientes nuevos

SonderMind
1855 South Pearl Street Suite 10
Denver, CO 80210
(720)330-3713

Melyssa Stout, LCSW
Se aceptan pacientes nuevos

SonderMind
1928 East 18th Avenue Denver,
CO 80206
(720)330-3713

ShannonElaine John, LPC ^{Español}
Se aceptan pacientes nuevos
Julia Vesper, LCSW
Se aceptan pacientes nuevos

SonderMind
2050 South Oneida Street
Suite 234
Denver, CO 80224
(844)888-9355

Nicole Avent-Henry, LPC
Se aceptan pacientes nuevos

SonderMind

2247 Federal Boulevard
Denver, CO 80211
(844)888-9355

Nicole Bradley, LPC
Se aceptan pacientes nuevos

SonderMind

2373 Central Park Boulevard Unit
100
Denver, CO 80238
(720)330-3713

Shenelle Roebuck, LCSW
Se aceptan pacientes nuevos

SonderMind

2431 Federal Boulevard
Denver, CO 80211
(720)330-3713

Amanda Rebel, LMFT
Se aceptan pacientes nuevos

SonderMind

2560 Sheridan Boulevard Suite 2
Denver, CO 80214
(844)888-9355

Rebecca Guido, LPC Lenguaje de señas
americano

Se aceptan pacientes nuevos
Jaclyn Ripperger-Harrell, LCSW
Se aceptan pacientes nuevos
Maria Russo, LCSW
Se aceptan pacientes nuevos

SonderMind

2727 Bryant Street Suite 430
Denver, CO 80211
(720)330-3713

Heather Javernick, LPC
Se aceptan pacientes nuevos
Margaret Reynolds, LPC
Se aceptan pacientes nuevos

SonderMind

2750 South Wadsworth
Denver, CO 80227
(844)888-9355

Rachel Moore, LPC
Se aceptan pacientes nuevos

SonderMind

2855 North Speer Boulevard
Suite C
Denver, CO 80211
(720)330-3713

Tobi Brenner, LPC
Se aceptan pacientes nuevos
Ryan Coyle, LCSW
Se aceptan pacientes nuevos

Whitney Frost, LPC
Se aceptan pacientes nuevos
Jessica Glaeser, LPC
Se aceptan pacientes nuevos
Veronica Hopkins, LCSW
Se aceptan pacientes nuevos
Jessica Kahnke, LMFT

Se aceptan pacientes nuevos
Bethany Kraft, LPC
Se aceptan pacientes nuevos
Eirin Lewis, LCSW

Se aceptan pacientes nuevos
Francisca Mix, LPC
Se aceptan pacientes nuevos
Laura Panczak, LPC

Se aceptan pacientes nuevos
Ashley Propst, LPC
Se aceptan pacientes nuevos
Michael Putzel, LPC

Se aceptan pacientes nuevos
Lindsay Roberts, LPC
Se aceptan pacientes nuevos
Blake Roberts, LPC

Se aceptan pacientes nuevos
Alexandra Rothschild, LPC Español
Se aceptan pacientes nuevos
Erin Senn, LPC

Se aceptan pacientes nuevos
Michelle Skellenger, LCSW
Se aceptan pacientes nuevos
Lisa Smith, LCSW

Se aceptan pacientes nuevos
Judith Thurow, LCSW
Se aceptan pacientes nuevos
Andrew Tidrick, LCSW Francés, español

Se aceptan pacientes nuevos
James Townsend, LPC
Se aceptan pacientes nuevos

SonderMind

2930 North Marion Street Denver,
CO 80205
(720)330-3713

Angela Maestas, LPC

No se aceptan pacientes nuevos

SonderMind

323 South Pearl Street Denver,
CO 80209
(720)330-3713

Wendy Wright Smith, LMFT
Se aceptan pacientes nuevos

SonderMind

3401 Quebec Street Suite 4500
Denver, CO 80207
(720)330-3713

Christina Allard, LPC Español
Se aceptan pacientes nuevos

Megan Bhatia, LPC

Se aceptan pacientes nuevos
Malerie Bleich, LPC
Se aceptan pacientes nuevos
Meridith Jaffe, LCSW

Se aceptan pacientes nuevos
Roammie Love, LCSW
Se aceptan pacientes nuevos
Christine Moor, LPC

Se aceptan pacientes nuevos
Marie Murphy, LPC
Se aceptan pacientes nuevos
Sonia Rippe, LPC

Se aceptan pacientes nuevos
Abigail Schreiber, LPC
Se aceptan pacientes nuevos

SonderMind

3500 East 17th Avenue Suite 231
Denver, CO 80206
(720)330-3713

Rebecca Sacks, LPC
Se aceptan pacientes nuevos

SonderMind

4140 Tejon Street Suite 201
Denver, CO 80211
(720)330-3713

Danara Johnson, LCSW
Se aceptan pacientes nuevos

SonderMind

4155 East Jewell Avenue Suite 14
Denver, CO 80222
(720)330-3713

Matthew McNeil, LPC
Se aceptan pacientes nuevos
Julie Rinaldi, PHD
Se aceptan pacientes nuevos
Raymond Teske, LCSW
Se aceptan pacientes nuevos

SonderMind

425 South Cherry Street Suite 860
Denver, CO 80246
(720)330-3713

Angeliky Santos, LPC Español
No se aceptan pacientes nuevos

SonderMind

495 Uinta Way
Denver, CO 80230
(844)888-9355

Jeanette Wotkyns, LMFT
Se aceptan pacientes nuevos

SonderMind

50 South Steele Street Suite 930
Denver, CO 80209
(720)330-3713

Tara Bass, LCSW
Se aceptan pacientes nuevos
Christina Bentch, LCSW
Se aceptan pacientes nuevos
Mariah Coe, PHD
Se aceptan pacientes nuevos
Jennifer Costa, LCSW
Se aceptan pacientes nuevos
Stephanie Diaz, LPC
Se aceptan pacientes nuevos
Damond Dotson, LMFT
Se aceptan pacientes nuevos
Damond Dotson, LMFT
Se aceptan pacientes nuevos
Adam Garcia Walterbach, LCSW
Se aceptan pacientes nuevos
Savannah Guglielmo, LCSW
Se aceptan pacientes nuevos
Evan Honerkamp, LPC
Se aceptan pacientes nuevos
Cecilia Kim, LMFT
Se aceptan pacientes nuevos
Emily Kleeman, LCSW
Se aceptan pacientes nuevos
Christine Moor, LPC
Se aceptan pacientes nuevos
Yen Nguyen, LPC
Se aceptan pacientes nuevos
Erin O'Donnell, LPC
Se aceptan pacientes nuevos
Erin O'Donnell, LPC
Se aceptan pacientes nuevos
Alysia Patel, LPC
Se aceptan pacientes nuevos
Michael Putzel, LPC
Se aceptan pacientes nuevos
Nadine Ryser, LPC Alemán, español
Se aceptan pacientes nuevos
Kara Sloan, LCSW
Se aceptan pacientes nuevos
Michaela Vogt, LPC Lenguaje de señas
americano

Se aceptan pacientes nuevos

SonderMind

5335 West 48th Avenue Denver,
CO 80212
(720)330-3713

Arielle Schwerd, LPC
Se aceptan pacientes nuevos

SonderMind

6059 South Quebec Street
Suite 103
Englewood, CO 80112
(720)330-3713

Holly Jones, LPC
Se aceptan pacientes nuevos

Jordan White, LCSW
Se aceptan pacientes nuevos

SonderMind

6740 East Colfax Avenue Denver,
CO 80220
(720)330-3713

Margaret Babyak, LCSW
Se aceptan pacientes nuevos
Rosalind Bard, LPC
Se aceptan pacientes nuevos

SonderMind

6795 E Tennessee Ave Suite 409
Denver, CO 80224
(720)330-3713

Burch Meriwether-Archer, LPC
Se aceptan pacientes nuevos

SonderMind

700 South Franklin Street Denver,
CO 80209
(720)330-3713

Allison Lenhart, LPC
Se aceptan pacientes nuevos

SonderMind

720 South Colorado Boulevard
Suite 610
Denver, CO 80246
(720)330-3713

Jennifer Jennings, LCSW
Se aceptan pacientes nuevos
Skye Ross, LCSW
Se aceptan pacientes nuevos
Deidra Ward, LCSW
Se aceptan pacientes nuevos

SonderMind

8 East 1st Avenue Suite 115
Denver, CO 80203
(720)330-3713

Maureen Maguire, LPC
Se aceptan pacientes nuevos

SonderMind

825 Speer Boulevard Suite 212
Denver, CO 80216
(844)888-9355

Kaitlin Boyd, LCSW
Se aceptan pacientes nuevos
Travis Byrne, LPC
Se aceptan pacientes nuevos

SonderMind

90 Madison Street
Denver, CO 80206
(720)330-3713

Todd Brossart, LCSW
Se aceptan pacientes nuevos

SonderMind

9220 Teddy Lane Suite 1000A
Lone Tree, CO 80124
(720)330-3713

Danelle Chapman, LPC
Se aceptan pacientes nuevos

SonderMind

930 North Logan Street Suite 310
Denver, CO 80203
(720)330-3713

Sean Doyle, LPC
Se aceptan pacientes nuevos

SonderMind

950 South Cherry Street
Suite 1208
Denver, CO 80246
(720)330-3713

Douglas Hutchinson, PsyD
Se aceptan pacientes nuevos

Tennyson Center for Children

2950 Tennyson Street
Denver, CO 80212
(303)433-2541

Tiffany Barrios, LCSW
Se aceptan pacientes nuevos
Christina Beukelman, LCSW
Se aceptan pacientes nuevos
Jordan Bierbrauer, LCSW
No se aceptan pacientes nuevos
Phoenix Brown, LPC
Se aceptan pacientes nuevos
Crystal Christensen, LCSW
Se aceptan pacientes nuevos
Rachel Coates, LPC
Se aceptan pacientes nuevos
Kristina Crawley Blanco, LCSW
Se aceptan pacientes nuevos
Megan Flores, LCSW
Se aceptan pacientes nuevos
Antonia Garza, LCSW
Se aceptan pacientes nuevos
Megan Harris, LCSW
Se aceptan pacientes nuevos
Lisa Harrison, LCSW
Se aceptan pacientes nuevos
Colin Reinstedt, LCSW
No se aceptan pacientes nuevos
Vanessa Ross, LCSW
Se aceptan pacientes nuevos
Tiana Rothman, LMFT
Se aceptan pacientes nuevos
Amy Sevegny, LCSW
Se aceptan pacientes nuevos

Meridith Shuman, LPC
Se aceptan pacientes nuevos
Elena Squarrell, LCSW
Se aceptan pacientes nuevos
April Sugimoto, LCSW
No se aceptan pacientes nuevos
Stephanie Thiel, LCSW
Se aceptan pacientes nuevos
Clara Wille, LCSW
Se aceptan pacientes nuevos

The Practice of Inclusion LLC
950 South Cherry Street Suite 960
Denver, CO 80246
(303)394-4910

Kent Webb, LCSW
Se aceptan pacientes nuevos

Wehner Child and Adolescent Psychology LLC
950 South Cherry Street Suite 712
Denver, CO 80246
(303)316-5045

Elizabeth Wehner, PHD
Se aceptan pacientes nuevos

Westside Behavioral Care, Inc.
1120 North Lincoln Street
Suite 1601
Denver, CO 80203
(303)986-4197

Laira Cowper, NP
Se aceptan pacientes nuevos
Jeffrey Richmond, MD
Se aceptan pacientes nuevos

Westside Behavioral Care, Inc.
121 South Madison Street Suite C
Denver, CO 80209
(303)986-4197

Catherine Amsberry, LPC
Se aceptan pacientes nuevos
Catherine Amsberry, LPC
Se aceptan pacientes nuevos
Kristy Davis, LCSW
Se aceptan pacientes nuevos
Eric Hilborn, LPC
Se aceptan pacientes nuevos
Kara Johnson, LPC
Se aceptan pacientes nuevos
Kara Johnson, LPC
Se aceptan pacientes nuevos
Erica Krakovitz, PsyD
Se aceptan pacientes nuevos
Nicholas Mancini, LPC
Se aceptan pacientes nuevos
Brittany McCrann, LCSW
Se aceptan pacientes nuevos

Westside Behavioral Care, Inc.
1312 17th Street Suite 1080
Denver, CO 80202
(303)986-4197

Kasandra Barr, LMFT
Se aceptan pacientes nuevos

Westside Behavioral Care, Inc.
1385 South Colorado Boulevard
Suite 302A
Denver, CO 80222
(303)986-4197

Janet Borelli, LCSW Francés, español
Se aceptan pacientes nuevos
Chloe Chatenever, LPC
Se aceptan pacientes nuevos
John Duiven, PsyD
No se aceptan pacientes nuevos
Lorraine (Lorrie) Schroffel, LCSW
Se aceptan pacientes nuevos

Westside Behavioral Care, Inc.
1556 North Williams Street
Suite 201
Denver, CO 80218
(303)986-4197

Carly Boeselt, LPC
Se aceptan pacientes nuevos

Westside Behavioral Care, Inc.
1633 Fillmore Street Suite 390
Denver, CO 80204
(303)986-4197

Ruby Brayman, LCSW
Se aceptan pacientes nuevos
Rachel LaMorte, LCSW
Se aceptan pacientes nuevos
Kristina Normann, LCSW
Se aceptan pacientes nuevos
Jamie Pledger, LPC
Se aceptan pacientes nuevos

Westside Behavioral Care, Inc.
1660 South Albion Street Suite 515
Denver, CO 80222
(303)986-4197

Rebecca Hickman, LPC
Se aceptan pacientes nuevos
Elizabeth Strong, LPC
Se aceptan pacientes nuevos

Westside Behavioral Care, Inc.
1776 South Jackson Street
Suite 203
Denver, CO 80210
(303)986-4197

Claire Polsky, LPC
Se aceptan pacientes nuevos

Tanya Torres, LPC
Se aceptan pacientes nuevos

Westside Behavioral Care, Inc.
1780 South Bellaire Street
Suite 125
Denver, CO 80222
(303)986-4197

Gillian Finocan Kaag, PHD
Se aceptan pacientes nuevos

Westside Behavioral Care, Inc.
1805 South Bellaire Street
Suite 219
Denver, CO 80246
(303)986-4197

Jeffrey Nelson, LCSW
Se aceptan pacientes nuevos

Westside Behavioral Care, Inc.
2373 Central Park Boulevard
Denver, CO 80238
(303)986-4197

Mark Pennick, PHD
Se aceptan pacientes nuevos

Westside Behavioral Care, Inc.
2401 South Downing Street
Denver, CO 80210
(303)986-4197

Carmen Williams, LCSW
Se aceptan pacientes nuevos

Westside Behavioral Care, Inc.
2590 Welton Street Suite 200
Denver, CO 80205
(303)986-4197

Heather Stone, LCSW
Se aceptan pacientes nuevos

Westside Behavioral Care, Inc.
2727 Bryant Street Suite 550
Denver, CO 80211
(303)986-4197

John Sander, LPC
Se aceptan pacientes nuevos

Westside Behavioral Care, Inc.
2806 North Speer Boulevard
Denver, CO 80211
(303)986-4197

Mary Pike, LPC
Se aceptan pacientes nuevos

Westside Behavioral Care, Inc.
2855 North Speer Boulevard
Suite F Denver, CO 80211
(303)986-4197

Francisca Mix, LPC
Se aceptan pacientes nuevos
Suzanne Sellers, LPC
Se aceptan pacientes nuevos

Westside Behavioral Care, Inc.
2855 Speer Boulevard
Denver, CO 80211
(303)986-4197

Mara Maeglin, LCSW
Se aceptan pacientes nuevos

Westside Behavioral Care, Inc.
3035 West 25th Avenue Denver,
CO 80211
(303)986-4197

Tomas Clarke, LPC
Se aceptan pacientes nuevos
Rachel Moore, LCSW
Se aceptan pacientes nuevos

Westside Behavioral Care, Inc.
3500 East 17th Avenue Suite 231
Denver, CO 80206
(303)986-4197

Rebecca Sacks, LPC
Se aceptan pacientes nuevos
Kristin Van Scoyk, LCSW
Se aceptan pacientes nuevos

Westside Behavioral Care, Inc.
3570 East 12th Avenue Suite 205
Denver, CO 80206
(303)986-4197

Kristine Ocasek, LCSW
Se aceptan pacientes nuevos

Westside Behavioral Care, Inc.
4140 Tejon Street Suite 204
Denver, CO 80211
(303)986-4197

Lisa Taggart, LPC
Se aceptan pacientes nuevos
Lindsay Windels, LPC
Se aceptan pacientes nuevos

Westside Behavioral Care, Inc.
4155 East Jewell Avenue
Suite 105
Denver, CO 80222
(303)986-4197

Lauren Voorhees, LPC
Se aceptan pacientes nuevos

Westside Behavioral Care, Inc.
4770 East Iliff Avenue Suite 108
Denver, CO 80222
(303)986-4197

John Duiven, PsyD
No se aceptan pacientes nuevos
Wendy Klein, LCSW
Se aceptan pacientes nuevos

Westside Behavioral Care, Inc.
480 South Holly Street
Denver, CO 80246
(303)986-4197

Molly Jaques, LPC
Se aceptan pacientes nuevos

Westside Behavioral Care, Inc.
4900 East Cherry Creek Drive
South Denver, CO 80246
(303)986-4197

Constance Cory, LPC
Se aceptan pacientes nuevos

Westside Behavioral Care, Inc.
5335 West 48th Avenue Suite 500
Denver, CO 80212
(303)986-4197

Carly Boeselt, LPC
Se aceptan pacientes nuevos
Adriane Pippins, LCSW
Se aceptan pacientes nuevos
Sarah Stormont, LCSW
Se aceptan pacientes nuevos

Westside Behavioral Care, Inc.
5353 West Dartmouth Avenue
Suite 203
Denver, CO 80227
(303)986-4197

Ashley Nelson, LCSW
Se aceptan pacientes nuevos

Westside Behavioral Care, Inc.
600 17th Street Suite 2800
Denver, CO 80202
(303)986-4197

Rhiana Holmes, LPC
Se aceptan pacientes nuevos
Tye Kemp, LPC
Se aceptan pacientes nuevos

Westside Behavioral Care, Inc.
6795 East Tennessee Avenue
Suite 408
Denver, CO 80224
(303)986-4197

Karen Hauser, LCSW
Se aceptan pacientes nuevos

Westside Behavioral Care, Inc.
750 East 9th Avenue Suite 208
Denver, CO 80203
(303)986-4197

Stephanie Berliant, LCSW
Se aceptan pacientes nuevos

Westside Behavioral Care, Inc.
825 East Speer Boulevard
Suite 201
Denver, CO 80218
(303)986-4197

Cecilia Kosak, LMFT
Se aceptan pacientes nuevos
Matthew Saks, LCSW
Se aceptan pacientes nuevos

Westside Behavioral Care, Inc.
8354 Northfield Boulevard Building
G, Suite 3700
Denver, CO 80238
(303)986-4197

Jessica Mielke, LCSW
Se aceptan pacientes nuevos

Westside Behavioral Care, Inc.
870 South Colorado Boulevard
Suite 1019
Denver, CO 80246
(303)986-4197

Naomi Greenstone, LCSW
Se aceptan pacientes nuevos

Westside Behavioral Care, Inc.
8751 East Hampden Avenue
Suite A3
Denver, CO 80231
(303)986-4197

Whitney Lentz, LPC
Se aceptan pacientes nuevos

Westside Behavioral Care, Inc.
90 Madison Street Suite 504
Denver, CO 80206
(303)986-4197

Eleanor Bergmann, LCSW
Se aceptan pacientes nuevos

Westside Behavioral Care, Inc.
925 South Niagara Street
Suite 320
Denver, CO 80224
(303)986-4197

David Karl, LPC ^{Español}
Se aceptan pacientes nuevos

Westside Behavioral Care, Inc.
950 South Cherry Street
Suite 1140
Denver, CO 80246
(303)986-4197

Stacie Aden, LCSW
Se aceptan pacientes nuevos

Wolff Child Psychology

3345 West 38th Avenue Denver,
CO 80211
(303)500-3407

Elizabeth Bruno, PHD
Se aceptan pacientes nuevos
Nicole Eberle, PHD
Se aceptan pacientes nuevos
Danielle Mohr, PHD
Se aceptan pacientes nuevos
Brian Wolff, PHD
Se aceptan pacientes nuevos

Douglas

Kaiser Permanente Castle Rock Medical Offices

4318 Trail Boss Drive Suite 100
Castle Rock, CO 80104
(303)338-4545

Timothy Capps, PsyD
Se aceptan pacientes nuevos

Kaiser Permanente Highlands Ranch Medical Offices

9285 Hepburn Street Highlands
Ranch, CO 80129
(303)338-4545

Cindy Lee-Lopez, PHD
Se aceptan pacientes nuevos
Kimberly Martin, LCSW
Se aceptan pacientes nuevos

Kaiser Permanente Lone Tree Medical Offices

10240 Park Meadows Drive Lone
Tree, CO 80124
(303)338-4545

Sarah McCarthy, LCSW
Se aceptan pacientes nuevos

Kaiser Permanente Parker Medical Offices

10168 Parkglenn Way
Parker, CO 80138
(303)338-4545

Kristen Garred, LCSW
Se aceptan pacientes nuevos

Kaiser Permanente Ridgeline Behavioral Health

9139 South Ridgeline Boulevard
Highlands Ranch, CO 80129
(303)338-4545

Lynn Braun, LCSW
Se aceptan pacientes nuevos
Jon Carlson, MD
Se aceptan pacientes nuevos

Katie Carroccia, LPC
Se aceptan pacientes nuevos
Natalie Dodd, LCSW
Se aceptan pacientes nuevos
Deirdre Foster, MD
Se aceptan pacientes nuevos
Susan Goodenberger, LMFT
Se aceptan pacientes nuevos
Jennifer Green, DO
Se aceptan pacientes nuevos
Andrew Hannig, LCSW
Se aceptan pacientes nuevos
Michelle Herrera, LPC
Se aceptan pacientes nuevos
Tamera Janedis, LMFT
Se aceptan pacientes nuevos
Derek Johnson, DO
Se aceptan pacientes nuevos
Jennie Lee, PsyD
Se aceptan pacientes nuevos
Walter Lee, MD
Se aceptan pacientes nuevos
Rachel Mahoney, LCSW
Se aceptan pacientes nuevos
Ana Martinez, LMFT ^{Español}
Se aceptan pacientes nuevos
Theresa McNamee, LCSW
Se aceptan pacientes nuevos
Kiran Patel, MD
Se aceptan pacientes nuevos
Thomas Perry, MD ^{Español}
Se aceptan pacientes nuevos
Elizabeth Raches, LCSW
Se aceptan pacientes nuevos
Stephanie Ratner, LCSW
Se aceptan pacientes nuevos
William Rodriguez Cartagena, MD ^{Español}

Se aceptan pacientes nuevos
Jennifer Steinman, LPC
Se aceptan pacientes nuevos
Michael Tobin, PHD
Se aceptan pacientes nuevos
Schelly Trojan, LPC
Se aceptan pacientes nuevos
Jessica Warner, MD
Se aceptan pacientes nuevos
Lisa Williams, LPC
Se aceptan pacientes nuevos
Sara Yazdi, LPC ^{Persa}
Se aceptan pacientes nuevos

AllHealth Network - Castle Rock

831 South Perry Street Suite 100
Castle Rock, CO 80104
(303)730-8858

Makaila Adams, LCSW
Se aceptan pacientes nuevos

Laura Anderson, MD
Se aceptan pacientes nuevos
Diana Ankenbruck, LCSW
Se aceptan pacientes nuevos
Stephanie Asch, LPC
Se aceptan pacientes nuevos
Garrett Auer, LPC
Se aceptan pacientes nuevos
Maninder Bali, MD
Se aceptan pacientes nuevos
Ann Beetham, NP
Se aceptan pacientes nuevos
Robert Benge, NP
Se aceptan pacientes nuevos
Rebecca Bernache, LPC
Se aceptan pacientes nuevos
Shawna Bernath, LMFT
Se aceptan pacientes nuevos
Christopher Biek, LCSW
Se aceptan pacientes nuevos
Sheena Binder, LPC
Se aceptan pacientes nuevos
Erin Boerio, LPC
Se aceptan pacientes nuevos
Christina Bortz, LPC
Se aceptan pacientes nuevos
Jan Buchanan, LPC
Se aceptan pacientes nuevos
Desiree Burk, LPC
Se aceptan pacientes nuevos
Morgan Burnham, LPC
Se aceptan pacientes nuevos
Alexandria Carlson, LPC
Se aceptan pacientes nuevos
Lauren Clements, LCSW
Se aceptan pacientes nuevos
Christin Coffey, LPC
Se aceptan pacientes nuevos
Jiovani Coleman, LPC
Se aceptan pacientes nuevos
Michael Corby, LPC
Se aceptan pacientes nuevos
Jennifer Cordova, LPC
Se aceptan pacientes nuevos
Kristan Corl, LPC
Se aceptan pacientes nuevos
Kathryn Craft, LPC
Se aceptan pacientes nuevos
Claudia Crosse-Wynn, LPC
Se aceptan pacientes nuevos
Alicia Cruz, LCSW
Se aceptan pacientes nuevos
Jamie Cutright, NP
Se aceptan pacientes nuevos
Linda Daly, LCSW
Se aceptan pacientes nuevos
Katharine Danner, MD
Se aceptan pacientes nuevos

Kelly Davis, LPC
Se aceptan pacientes nuevos
Annie Deutschmann, LCSW
Se aceptan pacientes nuevos
Elizabeth DeWeese, PHD
Se aceptan pacientes nuevos
Joshua Dickter, LPC
Se aceptan pacientes nuevos
Elizabeth Dowdell, LPC
Se aceptan pacientes nuevos
Chad Edson, LPC
Se aceptan pacientes nuevos
Shannon Faltak, LPC
Se aceptan pacientes nuevos
Elisabeth Fehr, LCSW
Se aceptan pacientes nuevos
Michelle Ford, LCSW
Se aceptan pacientes nuevos
Karen Foreman, LPC
Se aceptan pacientes nuevos
Evan Forster, LCSW
Se aceptan pacientes nuevos
Shantel Gallegos, NP
Se aceptan pacientes nuevos
Simone Gallik, LMFT
Se aceptan pacientes nuevos
Cynthia Grant, LCSW
Se aceptan pacientes nuevos
Lynne Guenther, LPC
Se aceptan pacientes nuevos
Alaina Hale Denike, LMFT
Se aceptan pacientes nuevos
Allison Hansen, LCSW
Se aceptan pacientes nuevos
Kerry Humphrey, LPC
Se aceptan pacientes nuevos
Ann Iddenden, NP
Se aceptan pacientes nuevos
Sharon Inglis, LCSW
Se aceptan pacientes nuevos
Andrew Jerusik, LPC
Se aceptan pacientes nuevos
Rebecca Jovanovich, LMFT
Se aceptan pacientes nuevos
Donna Kautzman, NP
Se aceptan pacientes nuevos
Kymberly Lillie, LPC
Se aceptan pacientes nuevos
Whitney Lovett, LPC
Se aceptan pacientes nuevos
Kelly Lowther, LCSW
Se aceptan pacientes nuevos
Sean Magill, LCSW
Se aceptan pacientes nuevos
Samantha Marshall, LPC
Se aceptan pacientes nuevos
Ruby Martinez, CNS
Se aceptan pacientes nuevos

Sarah Masten, NP
Se aceptan pacientes nuevos
Desiree McAllister, LPC
Se aceptan pacientes nuevos
Melissa Meli Reumann, LCSW
Se aceptan pacientes nuevos
Erin Melville, LPC
Se aceptan pacientes nuevos
Matthew Meurer-Lynn, LCSW
Se aceptan pacientes nuevos
Karalynne Mohr, LCSW
Se aceptan pacientes nuevos
Laura Monteleone, LPC
Se aceptan pacientes nuevos
Murphi Moore, LPC
Se aceptan pacientes nuevos
Julie Morgan, LPC
Se aceptan pacientes nuevos
Michael Morlock, LMFT
Se aceptan pacientes nuevos
Lisa Morse, NP
Se aceptan pacientes nuevos
Celia Myers, LPC
Se aceptan pacientes nuevos
Johanna Neucks, NP
Se aceptan pacientes nuevos
Shannon Niven, LPC
Se aceptan pacientes nuevos
Busayo Obigbesan, NP
Se aceptan pacientes nuevos
Judith Olin, LCSW
Se aceptan pacientes nuevos
Kyrzia Parker, LCSW
Se aceptan pacientes nuevos
Jessica Parry, LCSW
Se aceptan pacientes nuevos
Dean Peterson, LPC
Se aceptan pacientes nuevos
Katherine Racine, NP
Se aceptan pacientes nuevos
Armando Reyes, NP
Se aceptan pacientes nuevos
Shauna Reynolds, NP
Se aceptan pacientes nuevos
Paul Rosell, LMFT
Se aceptan pacientes nuevos
John Rudersdorf, MD
Se aceptan pacientes nuevos
Rira Rudnick, NP
Se aceptan pacientes nuevos
Elena Saminsky, LCSW
Se aceptan pacientes nuevos
Ty Scheibeler, LCSW ^{Español}
Se aceptan pacientes nuevos
Kathleen Shook, LPC
Se aceptan pacientes nuevos
Melissa Sinkus, MD
Se aceptan pacientes nuevos

Delta Steck, LCSW
Se aceptan pacientes nuevos
Barbie Sutton, LPC
Se aceptan pacientes nuevos
Dale Thorn, LCSW
Se aceptan pacientes nuevos
Angelina Thurston, LPC
Se aceptan pacientes nuevos
Aaron Townsend, PHD
Se aceptan pacientes nuevos
Christie Trener, NP
Se aceptan pacientes nuevos
Emilie Van Haecke, LPC
Se aceptan pacientes nuevos
Jeannie Walter, LCSW
Se aceptan pacientes nuevos
Christina Willard, LPC
Se aceptan pacientes nuevos
Donald Witte, LCSW
Se aceptan pacientes nuevos
Kara Young, LPC
Se aceptan pacientes nuevos
Jamie Zornes, LCSW
Se aceptan pacientes nuevos

AllHealth Network - Highlands Ranch

200 Plaza Drive Suite 200
Highlands Ranch, CO 80129
(303)889-0838

Makaila Adams, LCSW
Se aceptan pacientes nuevos
Laura Anderson, MD
Se aceptan pacientes nuevos
Diana Ankenbruck, LCSW
Se aceptan pacientes nuevos
Stephanie Asch, LPC
Se aceptan pacientes nuevos
Garrett Auer, LPC
Se aceptan pacientes nuevos
Maninder Bali, MD
Se aceptan pacientes nuevos
Ann Beetham, NP
Se aceptan pacientes nuevos
Robert Benge, NP
Se aceptan pacientes nuevos
Rebecca Bernache, LPC
Se aceptan pacientes nuevos
Shawna Bernath, LMFT
Se aceptan pacientes nuevos
Christopher Biek, LCSW
Se aceptan pacientes nuevos
Sheena Binder, LPC
Se aceptan pacientes nuevos
Erin Boerio, LPC
Se aceptan pacientes nuevos
Christina Bortz, LPC
Se aceptan pacientes nuevos

Jan Buchanan, LPC
Se aceptan pacientes nuevos
Desiree Burk, LPC
Se aceptan pacientes nuevos
Morgan Burnham, LPC
Se aceptan pacientes nuevos
Alexandria Carlson, LPC
Se aceptan pacientes nuevos
Lauren Clements, LCSW
Se aceptan pacientes nuevos
Christin Coffey, LPC
Se aceptan pacientes nuevos
Jiovani Coleman, LPC
Se aceptan pacientes nuevos
Michael Corby, LPC
Se aceptan pacientes nuevos
Jennifer Cordova, LPC
Se aceptan pacientes nuevos
Kristan Corl, LPC
Se aceptan pacientes nuevos
Kathryn Craft, LPC
Se aceptan pacientes nuevos
Claudia Crosse-Wynn, LPC
Se aceptan pacientes nuevos
Alicia Cruz, LCSW
Se aceptan pacientes nuevos
Jamie Cutright, NP
Se aceptan pacientes nuevos
Linda Daly, LCSW
Se aceptan pacientes nuevos
Katharine Danner, MD
Se aceptan pacientes nuevos
Kelly Davis, LPC
Se aceptan pacientes nuevos
Annie Deutschmann, LCSW
Se aceptan pacientes nuevos
Elizabeth DeWeese, PHD
Se aceptan pacientes nuevos
Joshua Dickter, LPC
Se aceptan pacientes nuevos
Jennifer Dieckman, LPC
Se aceptan pacientes nuevos
Jeanna Dietz, NP
Se aceptan pacientes nuevos
Paul Dobransky, MD
Se aceptan pacientes nuevos
Meghan Dow, NP
Se aceptan pacientes nuevos
Elizabeth Dowdell, LPC
Se aceptan pacientes nuevos
David Drzewiecki, LPC
Se aceptan pacientes nuevos
Jamie DuBose, LCSW
Se aceptan pacientes nuevos
Carissa Dulchinos, LPC
Se aceptan pacientes nuevos
Chad Edson, LPC
Se aceptan pacientes nuevos

Nicole Edwards, LPC
Se aceptan pacientes nuevos
Holly Ellis-Ponomarev, NP
Se aceptan pacientes nuevos
Amanda Evans, LPC
Se aceptan pacientes nuevos
Lisa Fabrizio, LCSW
Se aceptan pacientes nuevos
Shannon Faltak, LPC
Se aceptan pacientes nuevos
Amanda Feagle, LPC
Se aceptan pacientes nuevos
Elisabeth Fehr, LCSW
Se aceptan pacientes nuevos
Mackenzie Flaharty, LCSW
Se aceptan pacientes nuevos
Michelle Ford, LCSW
Se aceptan pacientes nuevos
Karen Foreman, LPC
Se aceptan pacientes nuevos
Evan Forster, LCSW
Se aceptan pacientes nuevos
Kristin Foslid, LPC
Se aceptan pacientes nuevos
Dane Fowler, LCSW
Se aceptan pacientes nuevos
Shantel Gallegos, NP
Se aceptan pacientes nuevos
Simone Gallik, LMFT
Se aceptan pacientes nuevos
Michael Garza, NP
Se aceptan pacientes nuevos
Molly Gilbert, LPC
Se aceptan pacientes nuevos
Diana Goia, MD
Se aceptan pacientes nuevos
Cynthia Grant, LCSW
Se aceptan pacientes nuevos
Kelli Greiner, LPC
Se aceptan pacientes nuevos
Richard Griggs, LPC
Se aceptan pacientes nuevos
Tanja Grubjesic, LPC
Se aceptan pacientes nuevos
Lynne Guenther, LPC
Se aceptan pacientes nuevos
Emily Haase, LPC
Se aceptan pacientes nuevos
Alison Haddad, NP
Se aceptan pacientes nuevos
Alaina Hale Denike, LMFT
Se aceptan pacientes nuevos
Charlotte Hamilton, LCSW
Se aceptan pacientes nuevos
Allison Hansen, LCSW
Se aceptan pacientes nuevos
Danielle Hansen, LCSW
Se aceptan pacientes nuevos

Michelle Helmer, LPC
Se aceptan pacientes nuevos
Kathleen Hendrickson, LPC
Se aceptan pacientes nuevos
Cora Hofmann, LPC
Se aceptan pacientes nuevos
Margot Holmes, LCSW
Se aceptan pacientes nuevos
Tiffani Houston, LPC
Se aceptan pacientes nuevos
Dallas Huber, LPC
Se aceptan pacientes nuevos
James Huff, NP
Se aceptan pacientes nuevos
Kerry Humphrey, LPC
Se aceptan pacientes nuevos
Heather Hyland, LCSW
Se aceptan pacientes nuevos
Sharon Inglis, LCSW
Se aceptan pacientes nuevos
Jacqueline Jackson-Driskell, LPC
Se aceptan pacientes nuevos
Ashley Jarvis, PsyD
Se aceptan pacientes nuevos
Andrew Jerusik, LPC
Se aceptan pacientes nuevos
Rebecca Jovanovich, LMFT
Se aceptan pacientes nuevos
Donna Kautzman, NP
Se aceptan pacientes nuevos
Donna Kenney, NP
Se aceptan pacientes nuevos
April Kim, LPC
Se aceptan pacientes nuevos
Alexander Kisor, LCSW
Se aceptan pacientes nuevos
Kaleb Kittrell, LPC
Se aceptan pacientes nuevos
Amy Kodman, LPC
Se aceptan pacientes nuevos
Jeffrey Kohnke, LCSW
Se aceptan pacientes nuevos
Tiffany Lawrence, NP
Se aceptan pacientes nuevos
Jessica Lee, LPC
Se aceptan pacientes nuevos
Matthew Lescroart, LPC
Se aceptan pacientes nuevos
Eirin Lewis, LCSW
Se aceptan pacientes nuevos
Kymberly Lillie, LPC
Se aceptan pacientes nuevos
Ramona Logue, NP
Se aceptan pacientes nuevos
Quinbe Loretta, LPC
Se aceptan pacientes nuevos
Whitney Lovett, LPC
Se aceptan pacientes nuevos

Kelly Lowther, LCSW
Se aceptan pacientes nuevos
Megan Magel, LPC
Se aceptan pacientes nuevos
Sean Magill, LCSW
Se aceptan pacientes nuevos
Caroline Mantel, LCSW
Se aceptan pacientes nuevos
Andrea Martin, LCSW
Se aceptan pacientes nuevos
Ruby Martinez, CNS
Se aceptan pacientes nuevos
Sarah Masten, NP
Se aceptan pacientes nuevos
Desiree McAllister, LPC
Se aceptan pacientes nuevos
Melissa Meli Reumann, LCSW
Se aceptan pacientes nuevos
Erin Melville, LPC
Se aceptan pacientes nuevos
Stephanie Metz, LPC
Se aceptan pacientes nuevos
Matthew Meurer-Lynn, LCSW
Se aceptan pacientes nuevos
Genevieve Miller, LPC
Se aceptan pacientes nuevos
Eli Millstein, LPC
Se aceptan pacientes nuevos
Karalynne Mohr, LCSW
Se aceptan pacientes nuevos
Laura Monteleone, LPC
Se aceptan pacientes nuevos
Murphi Moore, LPC
Se aceptan pacientes nuevos
Julie Morgan, LPC
Se aceptan pacientes nuevos
Jennifer Morgan, LCSW
Se aceptan pacientes nuevos
Michael Morlock, LMFT
Se aceptan pacientes nuevos
Ryan Moroze, MD
Se aceptan pacientes nuevos
Jennifer Morris, LPC
Se aceptan pacientes nuevos
Lisa Morse, NP
Se aceptan pacientes nuevos
Amber Morse, LCSW
Se aceptan pacientes nuevos
Celia Myers, LPC
Se aceptan pacientes nuevos
Emily Neal, LPC
Se aceptan pacientes nuevos
Leah Neas, LCSW
Se aceptan pacientes nuevos
Teresa Nelson, LPC
Se aceptan pacientes nuevos
Alison Nickel, LPC
Se aceptan pacientes nuevos

Shannon Niven, LPC
Se aceptan pacientes nuevos
Busayo Obigbesan, NP
Se aceptan pacientes nuevos
Ezekiel Odonkor, LPC
Se aceptan pacientes nuevos
Judith Olin, LCSW
Se aceptan pacientes nuevos
Kyrzia Parker, LCSW
Se aceptan pacientes nuevos
Jessica Parry, LCSW
Se aceptan pacientes nuevos
Dean Peterson, LPC
Se aceptan pacientes nuevos
Iuliana Petre, LPC
Se aceptan pacientes nuevos
Katarzyna Poczwardowska, LPC
Se aceptan pacientes nuevos
Sarah Prager, LPC
Se aceptan pacientes nuevos
Luis Puertas, LPC
Se aceptan pacientes nuevos
Michelle Quisenberry, NP
Se aceptan pacientes nuevos
Katherine Racine, NP
Se aceptan pacientes nuevos
Armando Reyes, NP
Se aceptan pacientes nuevos
Shauna Reynolds, NP
Se aceptan pacientes nuevos
Rosa Richardson, LCSW
Se aceptan pacientes nuevos
Yvonne Rodman, LPC
Se aceptan pacientes nuevos
Amy Rodrigue, LPC
Se aceptan pacientes nuevos
Micah Romero, LPC
Se aceptan pacientes nuevos
Paul Rosell, LMFT
Se aceptan pacientes nuevos
Dalton Ross, LCSW
Se aceptan pacientes nuevos
Cassandra Roybal, LPC
Se aceptan pacientes nuevos
John Rudersdorf, MD
Se aceptan pacientes nuevos
Gretchen Rydin, LCSW
Se aceptan pacientes nuevos
Elena Saminsky, LCSW
Se aceptan pacientes nuevos
Ty Scheibeler, LCSW ^{Español}
Se aceptan pacientes nuevos
Holly Schubert, LPC
Se aceptan pacientes nuevos
Jayadevi Seenichamy, LCSW ^{Tamil}
Se aceptan pacientes nuevos
Kathleen Shook, LPC
Se aceptan pacientes nuevos

Melissa Sinkus, MD
Se aceptan pacientes nuevos
Tiffany Smith, LPC
Se aceptan pacientes nuevos
Joshua Soldner, LPC
Se aceptan pacientes nuevos
Delta Steck, LCSW
Se aceptan pacientes nuevos
Katherine Stubbs, LPC
Se aceptan pacientes nuevos
Barbie Sutton, LPC
Se aceptan pacientes nuevos
Marissa Tabak, LCSW
Se aceptan pacientes nuevos
Aimee Techau, NP
Se aceptan pacientes nuevos
Troy Thompson, LPC
Se aceptan pacientes nuevos
Dale Thorn, LCSW
Se aceptan pacientes nuevos
Angelina Thurston, LPC
Se aceptan pacientes nuevos
Tricia Tolsma, LMFT
Se aceptan pacientes nuevos
Aaron Townsend, PHD
Se aceptan pacientes nuevos
Lisa Traudt, LMFT
Se aceptan pacientes nuevos
Christie Trenery, NP
Se aceptan pacientes nuevos
Emilie Van Haecke, LPC
Se aceptan pacientes nuevos
Richard Wallis, NP
No se aceptan pacientes nuevos
Jeannie Walter, LCSW
Se aceptan pacientes nuevos
Annie Wharton, LCSW
Se aceptan pacientes nuevos
Brandy White, LPC
Se aceptan pacientes nuevos
Rebecca Wierman, LPC
Se aceptan pacientes nuevos
Christina Willard, LPC
Se aceptan pacientes nuevos
Donald Witte, LCSW
Se aceptan pacientes nuevos
Christa Wohlgemuth, LCSW
Se aceptan pacientes nuevos
Narin Wongngamnit, MD
Se aceptan pacientes nuevos
Ashley Wren, LPC
Se aceptan pacientes nuevos
Elizabeth Wyknenko, LMFT
Se aceptan pacientes nuevos
Brytany Wynne, LPC
Se aceptan pacientes nuevos
David Yoble, LPC
Se aceptan pacientes nuevos

Kara Young, LPC
Se aceptan pacientes nuevos
Jamie Zornes, LCSW
Se aceptan pacientes nuevos

AllHealth Network - Parker
10350 Dransfeldt Road
Parker, CO 80134
(303)730-8858

Makaila Adams, LCSW
Se aceptan pacientes nuevos
Laura Anderson, MD
Se aceptan pacientes nuevos
Diana Ankenbruck, LCSW
Se aceptan pacientes nuevos
Stephanie Asch, LPC
Se aceptan pacientes nuevos
Garrett Auer, LPC
Se aceptan pacientes nuevos
Maninder Bali, MD
Se aceptan pacientes nuevos
Ann Beetham, NP
Se aceptan pacientes nuevos
Robert Benge, NP
Se aceptan pacientes nuevos
Rebecca Bernache, LPC
Se aceptan pacientes nuevos
Christopher Biek, LCSW
Se aceptan pacientes nuevos
Sheena Binder, LPC
Se aceptan pacientes nuevos
Erin Boerio, LPC
Se aceptan pacientes nuevos
Christina Bortz, LPC
Se aceptan pacientes nuevos
Jan Buchanan, LPC
Se aceptan pacientes nuevos
Desiree Burk, LPC
Se aceptan pacientes nuevos
Morgan Burnham, LPC
Se aceptan pacientes nuevos
Alexandria Carlson, LPC
Se aceptan pacientes nuevos
Lauren Clements, LCSW
Se aceptan pacientes nuevos
Christin Coffey, LPC
Se aceptan pacientes nuevos
Jiovani Coleman, LPC
Se aceptan pacientes nuevos
Michael Corby, LPC
Se aceptan pacientes nuevos
Jennifer Cordova, LPC
Se aceptan pacientes nuevos
Kristan Corl, LPC
Se aceptan pacientes nuevos
Kathryn Craft, LPC
Se aceptan pacientes nuevos
Claudia Crosse-Wynn, LPC
Se aceptan pacientes nuevos

Alicia Cruz, LCSW
Se aceptan pacientes nuevos
Jamie Cutright, NP
Se aceptan pacientes nuevos
Linda Daly, LCSW
Se aceptan pacientes nuevos
Katharine Danner, MD
Se aceptan pacientes nuevos
Kelly Davis, LPC
Se aceptan pacientes nuevos
Annie Deutschmann, LCSW
Se aceptan pacientes nuevos
Elizabeth DeWeese, PHD
Se aceptan pacientes nuevos
Joshua Dickter, LPC
Se aceptan pacientes nuevos
Jeanna Dietz, NP
Se aceptan pacientes nuevos
Elizabeth Dowdell, LPC
Se aceptan pacientes nuevos
Jamie DuBose, LCSW
Se aceptan pacientes nuevos
Chad Edson, LPC
Se aceptan pacientes nuevos
Shannon Faltak, LPC
Se aceptan pacientes nuevos
Elisabeth Fehr, LCSW
Se aceptan pacientes nuevos
Michelle Ford, LCSW
Se aceptan pacientes nuevos
Karen Foreman, LPC
Se aceptan pacientes nuevos
Evan Forster, LCSW
Se aceptan pacientes nuevos
Shantel Gallegos, NP
Se aceptan pacientes nuevos
Simone Gallik, LMFT
Se aceptan pacientes nuevos
Cynthia Grant, LCSW
Se aceptan pacientes nuevos
Lynne Guenther, LPC
Se aceptan pacientes nuevos
Alaina Hale Denike, LMFT
Se aceptan pacientes nuevos
Allison Hansen, LCSW
Se aceptan pacientes nuevos
Kerry Humphrey, LPC
Se aceptan pacientes nuevos
Sharon Inglis, LCSW
Se aceptan pacientes nuevos
Andrew Jerusik, LPC
Se aceptan pacientes nuevos
Rebecca Jovanovich, LMFT
Se aceptan pacientes nuevos
Donna Kautzman, NP
Se aceptan pacientes nuevos
April Kim, LPC
Se aceptan pacientes nuevos

Kymerly Lillie, LPC
Se aceptan pacientes nuevos
Quinbe Loretta, LPC
Se aceptan pacientes nuevos
Whitney Lovett, LPC
Se aceptan pacientes nuevos
Kelly Lowther, LCSW
Se aceptan pacientes nuevos
Sean Magill, LCSW
Se aceptan pacientes nuevos
Sarah Masten, NP
Se aceptan pacientes nuevos
Desiree McAllister, LPC
Se aceptan pacientes nuevos
Matthew Meurer-Lynn, LCSW
Se aceptan pacientes nuevos
Karalynne Mohr, LCSW
Se aceptan pacientes nuevos
Laura Monteleone, LPC
Se aceptan pacientes nuevos
Murphi Moore, LPC
Se aceptan pacientes nuevos
Julie Morgan, LPC
Se aceptan pacientes nuevos
Michael Morlock, LMFT
Se aceptan pacientes nuevos
Lisa Morse, NP
Se aceptan pacientes nuevos
Celia Myers, LPC
Se aceptan pacientes nuevos
Johanna Neucks, NP
Se aceptan pacientes nuevos
Shannon Niven, LPC
Se aceptan pacientes nuevos
Busayo Obigbesan, NP
Se aceptan pacientes nuevos
Judith Olin, LCSW
Se aceptan pacientes nuevos
Kyrzia Parker, LCSW
Se aceptan pacientes nuevos
Jessica Parry, LCSW
Se aceptan pacientes nuevos
Dean Peterson, LPC
Se aceptan pacientes nuevos
Katherine Racine, NP
Se aceptan pacientes nuevos
Armando Reyes, NP
Se aceptan pacientes nuevos
Shauna Reynolds, NP
Se aceptan pacientes nuevos
John Rudersdorf, MD
Se aceptan pacientes nuevos
Rira Rudnick, NP
Se aceptan pacientes nuevos
Elena Saminsky, LCSW
Se aceptan pacientes nuevos
Ty Scheibeler, LCSW ^{Español}
Se aceptan pacientes nuevos

Melissa Sinkus, MD
Se aceptan pacientes nuevos
Delta Steck, LCSW
Se aceptan pacientes nuevos
Dale Thorn, LCSW
Se aceptan pacientes nuevos
Angelina Thurston, LPC
Se aceptan pacientes nuevos
Aaron Townsend, PHD
Se aceptan pacientes nuevos
Christie Trener, NP
Se aceptan pacientes nuevos
Emilie Van Haecke, LPC
Se aceptan pacientes nuevos
Jeannie Walter, LCSW
Se aceptan pacientes nuevos
Christina Willard, LPC
Se aceptan pacientes nuevos
Donald Witte, LCSW
Se aceptan pacientes nuevos
Kara Young, LPC
Se aceptan pacientes nuevos
Jamie Zornes, LCSW
Se aceptan pacientes nuevos

AllHealth Network - Parker

9235 Crown Crest Boulevard
Suite 125
Parker, CO 80138
(303)730-8858

Makaila Adams, LCSW
Se aceptan pacientes nuevos
Laura Anderson, MD
Se aceptan pacientes nuevos
Diana Ankenbruck, LCSW
Se aceptan pacientes nuevos
Stephanie Asch, LPC
Se aceptan pacientes nuevos
Garrett Auer, LPC
Se aceptan pacientes nuevos
Maninder Bali, MD
Se aceptan pacientes nuevos
Ann Beetham, NP
Se aceptan pacientes nuevos
Robert Benge, NP
Se aceptan pacientes nuevos
Rebecca Bernache, LPC
Se aceptan pacientes nuevos
Shawna Bernath, LMFT
Se aceptan pacientes nuevos
Christopher Biek, LCSW
Se aceptan pacientes nuevos
Sheena Binder, LPC
Se aceptan pacientes nuevos
Erin Boerio, LPC
Se aceptan pacientes nuevos
Christina Bortz, LPC
Se aceptan pacientes nuevos

Jan Buchanan, LPC
Se aceptan pacientes nuevos
Desiree Burk, LPC
Se aceptan pacientes nuevos
Morgan Burnham, LPC
Se aceptan pacientes nuevos
Alexandria Carlson, LPC
Se aceptan pacientes nuevos
Lauren Clements, LCSW
Se aceptan pacientes nuevos
Christin Coffey, LPC
Se aceptan pacientes nuevos
Jiovani Coleman, LPC
Se aceptan pacientes nuevos
Michael Corby, LPC
Se aceptan pacientes nuevos
Jennifer Cordova, LPC
Se aceptan pacientes nuevos
Kristan Corl, LPC
Se aceptan pacientes nuevos
Kathryn Craft, LPC
Se aceptan pacientes nuevos
Claudia Crosse-Wynn, LPC
Se aceptan pacientes nuevos
Alicia Cruz, LCSW
Se aceptan pacientes nuevos
Jamie Cutright, NP
Se aceptan pacientes nuevos
Linda Daly, LCSW
Se aceptan pacientes nuevos
Katharine Danner, MD
Se aceptan pacientes nuevos
Kelly Davis, LPC
Se aceptan pacientes nuevos
Annie Deutschmann, LCSW
Se aceptan pacientes nuevos
Elizabeth DeWeese, PHD
Se aceptan pacientes nuevos
Joshua Dickter, LPC
Se aceptan pacientes nuevos
Jennifer Dieckman, LPC
Se aceptan pacientes nuevos
Jeanna Dietz, NP
Se aceptan pacientes nuevos
Paul Dobransky, MD
Se aceptan pacientes nuevos
Meghan Dow, NP
Se aceptan pacientes nuevos
Elizabeth Dowdell, LPC
Se aceptan pacientes nuevos
David Drzewiecki, LPC
Se aceptan pacientes nuevos
Jamie DuBose, LCSW
Se aceptan pacientes nuevos
Carissa Dulchinos, LPC
Se aceptan pacientes nuevos
Chad Edson, LPC
Se aceptan pacientes nuevos

Nicole Edwards, LPC
Se aceptan pacientes nuevos
Holly Ellis-Ponomarev, NP
Se aceptan pacientes nuevos
Amanda Evans, LPC
Se aceptan pacientes nuevos
Lisa Fabrizio, LCSW
Se aceptan pacientes nuevos
Shannon Faltak, LPC
Se aceptan pacientes nuevos
Amanda Feagle, LPC
Se aceptan pacientes nuevos
Elisabeth Fehr, LCSW
Se aceptan pacientes nuevos
Mackenzie Flaharty, LCSW
Se aceptan pacientes nuevos
Michelle Ford, LCSW
Se aceptan pacientes nuevos
Karen Foreman, LPC
Se aceptan pacientes nuevos
Evan Forster, LCSW
Se aceptan pacientes nuevos
Kristin Foslid, LPC
Se aceptan pacientes nuevos
Dane Fowler, LCSW
Se aceptan pacientes nuevos
Shantel Gallegos, NP
Se aceptan pacientes nuevos
Simone Gallik, LMFT
Se aceptan pacientes nuevos
Michael Garza, NP
Se aceptan pacientes nuevos
Molly Gilbert, LPC
Se aceptan pacientes nuevos
Diana Goia, MD
Se aceptan pacientes nuevos
Cynthia Grant, LCSW
Se aceptan pacientes nuevos
Kelli Greiner, LPC
Se aceptan pacientes nuevos
Richard Griggs, LPC
Se aceptan pacientes nuevos
Tanja Grubjesic, LPC
Se aceptan pacientes nuevos
Lynne Guenther, LPC
Se aceptan pacientes nuevos
Emily Haase, LPC
Se aceptan pacientes nuevos
Alison Haddad, NP
Se aceptan pacientes nuevos
Alaina Hale Denike, LMFT
Se aceptan pacientes nuevos
Charlotte Hamilton, LCSW
Se aceptan pacientes nuevos
Allison Hansen, LCSW
Se aceptan pacientes nuevos
Danielle Hansen, LCSW
Se aceptan pacientes nuevos

Michelle Helmer, LPC
Se aceptan pacientes nuevos
Kathleen Hendrickson, LPC
Se aceptan pacientes nuevos
Cora Hofmann, LPC
Se aceptan pacientes nuevos
Margot Holmes, LCSW
Se aceptan pacientes nuevos
Tiffani Houston, LPC
Se aceptan pacientes nuevos
Dallas Huber, LPC
Se aceptan pacientes nuevos
James Huff, NP
Se aceptan pacientes nuevos
Kerry Humphrey, LPC
Se aceptan pacientes nuevos
Heather Hyland, LCSW
Se aceptan pacientes nuevos
Ann Iddenden, NP
Se aceptan pacientes nuevos
Sharon Inglis, LCSW
Se aceptan pacientes nuevos
Jacqueline Jackson-Driskell, LPC
Se aceptan pacientes nuevos
Ashley Jarvis, PsyD
Se aceptan pacientes nuevos
Andrew Jerusik, LPC
Se aceptan pacientes nuevos
Donna Kautzman, NP
Se aceptan pacientes nuevos
Donna Kenney, NP
Se aceptan pacientes nuevos
April Kim, LPC
Se aceptan pacientes nuevos
Alexander Kisor, LCSW
Se aceptan pacientes nuevos
Kaleb Kittrell, LPC
Se aceptan pacientes nuevos
Amy Kodman, LPC
Se aceptan pacientes nuevos
Jeffrey Kohnke, LCSW
Se aceptan pacientes nuevos
Tiffany Lawrence, NP
Se aceptan pacientes nuevos
Jessica Lee, LPC
Se aceptan pacientes nuevos
Matthew Lescroart, LPC
Se aceptan pacientes nuevos
Eirin Lewis, LCSW
Se aceptan pacientes nuevos
Kymberly Lillie, LPC
Se aceptan pacientes nuevos
Ramona Logue, NP
Se aceptan pacientes nuevos
Quinbe Loretta, LPC
Se aceptan pacientes nuevos
Whitney Lovett, LPC
Se aceptan pacientes nuevos

Kelly Lowther, LCSW
Se aceptan pacientes nuevos
Megan Magel, LPC
Se aceptan pacientes nuevos
Sean Magill, LCSW
Se aceptan pacientes nuevos
Caroline Mantel, LCSW
Se aceptan pacientes nuevos
Samantha Marshall, LPC
Se aceptan pacientes nuevos
Andrea Martin, LCSW
Se aceptan pacientes nuevos
Ruby Martinez, CNS
Se aceptan pacientes nuevos
Sarah Masten, NP
Se aceptan pacientes nuevos
Desiree McAllister, LPC
Se aceptan pacientes nuevos
Erin Melville, LPC
Se aceptan pacientes nuevos
Stephanie Metz, LPC
Se aceptan pacientes nuevos
Matthew Meurer-Lynn, LCSW
Se aceptan pacientes nuevos
Genevieve Miller, LPC
Se aceptan pacientes nuevos
Eli Millstein, LPC
Se aceptan pacientes nuevos
Karalynne Mohr, LCSW
Se aceptan pacientes nuevos
Laura Monteleone, LPC
Se aceptan pacientes nuevos
Murphi Moore, LPC
Se aceptan pacientes nuevos
Julie Morgan, LPC
Se aceptan pacientes nuevos
Jennifer Morgan, LCSW
Se aceptan pacientes nuevos
Michael Morlock, LMFT
Se aceptan pacientes nuevos
Ryan Moroze, MD
Se aceptan pacientes nuevos
Jennifer Morris, LPC
Se aceptan pacientes nuevos
Lisa Morse, NP
Se aceptan pacientes nuevos
Amber Morse, LCSW
Se aceptan pacientes nuevos
Celia Myers, LPC
Se aceptan pacientes nuevos
Emily Neal, LPC
Se aceptan pacientes nuevos
Leah Neas, LCSW
Se aceptan pacientes nuevos
Teresa Nelson, LPC
Se aceptan pacientes nuevos
Johanna Neucks, NP
Se aceptan pacientes nuevos

Alison Nickel, LPC
Se aceptan pacientes nuevos
Shannon Niven, LPC
Se aceptan pacientes nuevos
Busayo Obigbesan, NP
Se aceptan pacientes nuevos
Ezekiel Odonkor, LPC
Se aceptan pacientes nuevos
Kyrzia Parker, LCSW
Se aceptan pacientes nuevos
Jessica Parry, LCSW
Se aceptan pacientes nuevos
Dean Peterson, LPC
Se aceptan pacientes nuevos
Iuliana Petre, LPC
Se aceptan pacientes nuevos
Katarzyna Poczwardowska, LPC
Se aceptan pacientes nuevos
Sarah Prager, LPC
Se aceptan pacientes nuevos
Luis Puertas, LPC
Se aceptan pacientes nuevos
Michelle Quisenberry, NP
Se aceptan pacientes nuevos
Katherine Racine, NP
Se aceptan pacientes nuevos
Armando Reyes, NP
Se aceptan pacientes nuevos
Shauna Reynolds, NP
Se aceptan pacientes nuevos
Rosa Richardson, LCSW
Se aceptan pacientes nuevos
Yvonne Rodman, LPC
Se aceptan pacientes nuevos
Amy Rodrigue, LPC
Se aceptan pacientes nuevos
Micah Romero, LPC
Se aceptan pacientes nuevos
Paul Rosell, LMFT
Se aceptan pacientes nuevos
Dalton Ross, LCSW
Se aceptan pacientes nuevos
Cassandra Roybal, LPC
Se aceptan pacientes nuevos
John Rudersdorf, MD
Se aceptan pacientes nuevos
Rira Rudnick, NP
Se aceptan pacientes nuevos
Gretchen Rydin, LCSW
Se aceptan pacientes nuevos
Elena Saminsky, LCSW
Se aceptan pacientes nuevos
Ty Scheibeler, LCSW ^{Español}
Se aceptan pacientes nuevos
Holly Schubert, LPC
Se aceptan pacientes nuevos
Jayadevi Seenichamy, LCSW ^{Tamil}
Se aceptan pacientes nuevos

Kathleen Shook, LPC
Se aceptan pacientes nuevos
Melissa Sinkus, MD
Se aceptan pacientes nuevos
Tiffany Smith, LPC
Se aceptan pacientes nuevos
Joshua Soldner, LPC
Se aceptan pacientes nuevos
Delta Steck, LCSW
Se aceptan pacientes nuevos
Katherine Stubbs, LPC
Se aceptan pacientes nuevos
Barbie Sutton, LPC
Se aceptan pacientes nuevos
Marissa Tabak, LCSW
Se aceptan pacientes nuevos
Aimee Techau, NP
Se aceptan pacientes nuevos
Troy Thompson, LPC
Se aceptan pacientes nuevos
Dale Thorn, LCSW
Se aceptan pacientes nuevos
Angelina Thurston, LPC
Se aceptan pacientes nuevos
Tricia Tolsma, LMFT
Se aceptan pacientes nuevos
Aaron Townsend, PHD
Se aceptan pacientes nuevos
Lisa Traudt, LMFT
Se aceptan pacientes nuevos
Christie Trenery, NP
Se aceptan pacientes nuevos
Emilie Van Haecke, LPC
Se aceptan pacientes nuevos
Richard Wallis, NP
No se aceptan pacientes nuevos
Jeannie Walter, LCSW
Se aceptan pacientes nuevos
Amanda Webster, LCSW
Se aceptan pacientes nuevos
Annie Wharton, LCSW
Se aceptan pacientes nuevos
Brandy White, LPC
Se aceptan pacientes nuevos
Rebecca Wierman, LPC
Se aceptan pacientes nuevos
Christina Willard, LPC
Se aceptan pacientes nuevos
Donald Witte, LCSW
Se aceptan pacientes nuevos
Christa Wohlgemuth, LCSW
Se aceptan pacientes nuevos
Narin Wongngamnit, MD
Se aceptan pacientes nuevos
Ashley Wren, LPC
Se aceptan pacientes nuevos
Elizabeth Wyknenko, LMFT
Se aceptan pacientes nuevos

Brytany Wynne, LPC
Se aceptan pacientes nuevos
David Yoble, LPC
Se aceptan pacientes nuevos
Kara Young, LPC
Se aceptan pacientes nuevos
Jamie Zornes, LCSW
Se aceptan pacientes nuevos

Foothills Integrative Psych Services; Foothills IPS

9233 Park Meadows Drive
Suite 227
Lone Tree, CO 80124
(720)464-7385

Erik Newman, PHD
Se aceptan pacientes nuevos

Legacy Comprehensive Counseling & Consulting

19751 East Mainstreet Suite 218
Parker, CO 80138
(303)841-4005

Kara Knox, LPC
Se aceptan pacientes nuevos
Marikay White, LCSW
Se aceptan pacientes nuevos
Molly White, PHD
Se aceptan pacientes nuevos

Melissa Johnston-Burnham, LCSW

19563 East Mainstreet Suite 205
Parker, CO 80138
(720)441-2297

Melissa Johnston-Burnham, LCSW
Se aceptan pacientes nuevos

Parker Valley Hope

22422 East Mainstreet
Parker, CO 80134
(303)841-7857

James McGowan, MD
Se aceptan pacientes nuevos

Relationship Solutions, LLC

6009 Castlegate Drive Castle
Rock, CO 80108
(720)626-7293

Jennifer Taylor, LMFT
Se aceptan pacientes nuevos

Rocky Mountain Pediatric OrthoONE

10107 Ridgeway Parkway
Suite 310 Lone Tree, CO 80124
(720)979-0840

Jinsoon Lee, PsyD
Se aceptan pacientes nuevos

SonderMind

12760 Stroh Ranch Way Suite 203
Parker, CO 80134
(844)888-9355

Sandra Hammond, LPC
Se aceptan pacientes nuevos

SonderMind

12900 Stroh Ranch Place
Suite 200
Parker, CO 80134
(720)330-3713

Harry Chiang, PHD
Se aceptan pacientes nuevos

SonderMind

19557 East Mainstreet Suite 203
Parker, CO 80138
(720)330-3713

Megan Vochatzer, LPC
Se aceptan pacientes nuevos

SonderMind

19563 Main Street Suite 206
Parker, CO 80138
(844)888-9355

Lyndsy Chavarria, LPC
Se aceptan pacientes nuevos

SonderMind

19590 East Mainstreet Suite 202
Parker, CO 80138
(844)888-9355

Michael Capre, LPC
Se aceptan pacientes nuevos
Emily Kahn, LPC
Se aceptan pacientes nuevos
Jessica Lopez, LCSW
Se aceptan pacientes nuevos
Kelly Nason, LCSW
Se aceptan pacientes nuevos

SonderMind

19751 East Mainstreet Suite 395
Parker, CO 80138
(970)330-3713

Jessica Joiner, LCSW
Se aceptan pacientes nuevos
Kade Rucker, LPC
Se aceptan pacientes nuevos

SonderMind

399 Perry Street Suite 204C Castle
Rock, CO 80104
(720)330-3713

Heather Uncapher, PHD
Se aceptan pacientes nuevos

SonderMind

755 Highway 105 Suite 2J Palmer
Lake, CO 80133
(720)330-3713

Elizabeth Collins, LMFT
Se aceptan pacientes nuevos

Westside Behavioral Care, Inc.

1745 Shea Center Drive Suite 400
Highlands Ranch, CO 80129
(303)986-4197

Julie Bahl, LCSW
Se aceptan pacientes nuevos
Kristy Davis, LCSW
Se aceptan pacientes nuevos
Amanda Doryland, LPC
Se aceptan pacientes nuevos

Westside Behavioral Care, Inc.

7406 Serena Drive Castle Pines,
CO 80108
(303)986-4197

Jill Alexander, LPC
Se aceptan pacientes nuevos

Westside Behavioral Care, Inc.

9253 Sand Hill Street Highlands
Ranch, CO 80126
(303)986-4197

Lauran Jacks, LCSW
Se aceptan pacientes nuevos

Westside Behavioral Care, Inc.

9362 Teddy Lane Suite 206 Lone
Tree, CO 80124
(303)986-4197

Shannon Hicks, LPC
Se aceptan pacientes nuevos
Jonathan Minifie, LPC
Se aceptan pacientes nuevos

Westside Behavioral Care, Inc.

9896 Rosemont Avenue Suite 104
Lone Tree, CO 80124
(303)986-4197

Nicole Woodman, LPC
Se aceptan pacientes nuevos

Westside Behavioral Care, Inc. -

Greenwood Therapy Solutions

7955 East Arapahoe Court
Suite 1425
Centennial, CO 80112
(303)986-4197

Marsha Visscher, LCSW
Se aceptan pacientes nuevos

El Paso

CU Medicine Children's Hospital Colorado - Colorado Springs

4090 Briargate Parkway Colorado
Springs, CO 80920
(719)305-8300

Austin Butterfield, MD
Se aceptan pacientes nuevos
Beau Carubia, MD
Se aceptan pacientes nuevos
Kimberly Colna, LCSW

Se aceptan pacientes nuevos
Shaleah Dardar, MD
Se aceptan pacientes nuevos
Sandra Fritsch, MD
Se aceptan pacientes nuevos
Jennifer Hagman, MD
Se aceptan pacientes nuevos
Laura Judd-Glossy, PHD
Se aceptan pacientes nuevos
Kimberly Kelsay, MD

Se aceptan pacientes nuevos
Sarah Kennedy, PHD
Se aceptan pacientes nuevos
Douglas Novins, MD
Se aceptan pacientes nuevos
Aviva Olsavsky, MD
Se aceptan pacientes nuevos
Anne Penner, MD

Se aceptan pacientes nuevos
John Peterson, MD
Se aceptan pacientes nuevos
Gautam Rajendran, MD
Se aceptan pacientes nuevos
Elise Sannar, MD
Se aceptan pacientes nuevos
Marissa Schiel, MD

Se aceptan pacientes nuevos
Celeste St. John-Larkin, MD
Se aceptan pacientes nuevos
Joel Stoddard, MD
Se aceptan pacientes nuevos
Emily Wheat, PHD
Se aceptan pacientes nuevos
Amy Williams, LPC
Se aceptan pacientes nuevos

Enrichment and Counseling Center

3207 North Academy Boulevard
Suite 100
Colorado Springs, CO 80917
(719)632-5700

Rhonda Sims, MD
Se aceptan pacientes nuevos
Michael Wilbourn, PsyD
Se aceptan pacientes nuevos

Health Center at 340 Printers Parkway - Residency

340 Printers Parkway Colorado
Springs, CO 80910
(719)632-5700

Susan Varady, PHD
Se aceptan pacientes nuevos

Pediatric Health Center

2828 International Circle Suite 140
Colorado Springs, CO 80910
(719)632-5700

Sarah Brown, PHD
Se aceptan pacientes nuevos

UCCS Health Circle Primary Care Clinic

4863 North Nevada Avenue
Colorado Springs, CO 80918
(719)255-8001

Kristen Vandenberg, NP
Se aceptan pacientes nuevos

Jefferson

Kaiser Permanente Ken Caryl Medical Offices

7600 Shaffer Boulevard
Littleton, CO 80127
(303)338-4545

Jennifer Heffern, LCSW ^{Español}
Se aceptan pacientes nuevos

Kaiser Permanente Lakewood Medical Offices

8383 West Alameda Avenue
Lakewood, CO 80226
(303)338-4545

Deborah Becker, LCSW
Se aceptan pacientes nuevos
Jody Curtin, LCSW
Se aceptan pacientes nuevos
Andrea Perea, PsyD
Se aceptan pacientes nuevos
Danielle Vice, LCSW
Se aceptan pacientes nuevos

Kaiser Permanente Southwest Medical Offices

5257 South Wadsworth Boulevard
Littleton, CO 80123
(303)338-4545

Illena Klassen, LCSW
Se aceptan pacientes nuevos
Jennifer LeBlanc, LCSW
Se aceptan pacientes nuevos
Kristina Wardlow, LCSW
Se aceptan pacientes nuevos

Consultants for Children Incorporated - Lakewood

265 South Harlan Street
Lakewood, CO 80226
(720)272-1289

Germaine Seufert, LPC
Se aceptan pacientes nuevos
Rebecca Zahn, LPC
Se aceptan pacientes nuevos

Continuum Autism Spectrum Alliance

7220 West Jefferson Avenue
Suite 100
Lakewood, CO 80235
(303)225-7673

Scott Clapsaddle, LCSW
Se aceptan pacientes nuevos
Ginny Winter, LPC
Se aceptan pacientes nuevos

Denver Family Therapy Center

4891 Independence Street
Suite 165
Wheat Ridge, CO 80033
(303)456-0600

Robin Baker, LCSW
Se aceptan pacientes nuevos
Annjeanette Bernstein, LCSW
Se aceptan pacientes nuevos
David Blair, LCSW ^{Español}
Se aceptan pacientes nuevos
Jamie Blair Echevarria, LCSW
Se aceptan pacientes nuevos
Barbara Bond, LPC
Se aceptan pacientes nuevos
Kori Clark, LPC ^{Español}
Se aceptan pacientes nuevos
Jane Davidson, LCSW
Se aceptan pacientes nuevos
Diane Drapkin, LCSW
Se aceptan pacientes nuevos
Hannah Dudley, LMFT
Se aceptan pacientes nuevos
Emilia Ealom, LCSW
No se aceptan pacientes nuevos
Cassidy Erickson, LMFT
Se aceptan pacientes nuevos
Steven Fisher, LPC
Se aceptan pacientes nuevos
Michael Hamerly, LPC ^{Español}
Se aceptan pacientes nuevos
Laura Hipley, LMFT
Se aceptan pacientes nuevos
Rena Hodge, LMFT
Se aceptan pacientes nuevos
Valerie Hotz-Callis, LCSW
Se aceptan pacientes nuevos

Kirsten Kunkle, LPC ^{Español}
Se aceptan pacientes nuevos
Glory McDaniel, LPC ^{Español}
Se aceptan pacientes nuevos
Burch Meriwether-Archer, LPC
Se aceptan pacientes nuevos
Sharon Olson, LCSW
Se aceptan pacientes nuevos
Aurora Owen, LPC
Se aceptan pacientes nuevos
Shenelle Roebuck, LCSW
Se aceptan pacientes nuevos
Alexandra Rothschild, LPC ^{Español}
Se aceptan pacientes nuevos
Janet Ruby, LPC
Se aceptan pacientes nuevos
Scott Ryder, LPC
Se aceptan pacientes nuevos
Marianne Sandstrom, LPC
Se aceptan pacientes nuevos
Tracey Schreiber, LPC
Se aceptan pacientes nuevos
Ariel Steinweg-Woods, LCSW ^{Español}

Se aceptan pacientes nuevos
Marisa Tallmadge, LPC
Se aceptan pacientes nuevos
Heather Tousignant-Stanton, LCSW
Se aceptan pacientes nuevos
Suzanne White, LCSW ^{Español}
Se aceptan pacientes nuevos
Mara Yamshon, LCSW
Se aceptan pacientes nuevos

Firefly Autism

2001 Hoyt Street
Lakewood, CO 80215
(303)759-1192

Tanner Simpson, PsyD
Se aceptan pacientes nuevos
Christina Theis, MA
Se aceptan pacientes nuevos

Insight Psychology, LLC

4611 Plettner Lane Suite 100
Evergreen, CO 80439
(720)443-3112

Crystal Wildes, PsyD
Se aceptan pacientes nuevos

Jefferson Center for Mental Health

4643 Wadsworth Boulevard Wheat
Ridge, CO 80033
(303)425-4480

Regina Alegria, CAC III
Se aceptan pacientes nuevos

Zackaria Bengheshir, CAC III
Se aceptan pacientes nuevos
Donna Cassano, RN
Se aceptan pacientes nuevos
Meghan Cito, LCSW
Se aceptan pacientes nuevos
Michael Clodius, LPC
Se aceptan pacientes nuevos
Russell Coley, RN
Se aceptan pacientes nuevos
Christina Colombo, CAC III
Se aceptan pacientes nuevos
Jessica Curtiss, RN
Se aceptan pacientes nuevos
Kendra Dickson, LCSW
Se aceptan pacientes nuevos
Meredith Donner, LMFT
Se aceptan pacientes nuevos
Michelle Dyl, LPC
Se aceptan pacientes nuevos
Matthew Enright, PsyD
Se aceptan pacientes nuevos
Taylor Evergreen, MSW
Se aceptan pacientes nuevos
Trixi Favour O'Brien, CAC I
Se aceptan pacientes nuevos
Brittney Fitzgerald, MA
Se aceptan pacientes nuevos
Kevin Franciotti, CAC III
Se aceptan pacientes nuevos
Tahzeeb Gillani, LPC
Se aceptan pacientes nuevos
Elizabeth Groom, LPC
Se aceptan pacientes nuevos
Sarah Gunther, LPC
Se aceptan pacientes nuevos
Brent Hall, LCSW
Se aceptan pacientes nuevos
Brian Iliescu, MA
Se aceptan pacientes nuevos
James Jackman, CAC III
Se aceptan pacientes nuevos
Jane Jones, LPC
Se aceptan pacientes nuevos
Victoria Kilway, MSW
No se aceptan pacientes nuevos
Mary Kremer-Knese, LPC
Se aceptan pacientes nuevos
Robert Law, CAC I
Se aceptan pacientes nuevos
Letitia Lennon, CAC III
Se aceptan pacientes nuevos
Carrie Lindberg, LPC
Se aceptan pacientes nuevos
Virginia Low, LAC
Se aceptan pacientes nuevos
Tabitha Majekodunmi, MA ^{Español}
Se aceptan pacientes nuevos

Reed McIntyre, LPC
Se aceptan pacientes nuevos
Ronald McNurlen, CAC III
Se aceptan pacientes nuevos
Shelley McRae, LPC
Se aceptan pacientes nuevos
Elizabeth Meza Padilla, CAC III
Se aceptan pacientes nuevos
Sarah Myers, LPC
Se aceptan pacientes nuevos
Thomas Olbrich, LCSW
Se aceptan pacientes nuevos
Dennis Ortega, CAC I
Se aceptan pacientes nuevos
Chelsea Pearson, LPC
Se aceptan pacientes nuevos
Harold Prioleau, CAC I ^{Alemán}
Se aceptan pacientes nuevos
David Ruttinger, MA
Se aceptan pacientes nuevos
Rachelle Stroh, LCSW
Se aceptan pacientes nuevos
Heather Talbot, LPC
Se aceptan pacientes nuevos
Christina Titcomb, LCSW
Se aceptan pacientes nuevos
Vance Wagner, LPC
Se aceptan pacientes nuevos
Robert Worth, LCSW
Se aceptan pacientes nuevos
Katrina Zeller, CAC I
Se aceptan pacientes nuevos

Jefferson Center for Mental Health - Alameda

5801 West Alameda Avenue
Lakewood, CO 80226
(303)425-0300

Heather Benton, MA
No se aceptan pacientes nuevos
Gena Boney, LPC
Se aceptan pacientes nuevos
Linda Castro, LPC ^{Español}
Se aceptan pacientes nuevos
Amanda Daniel, LPC
Se aceptan pacientes nuevos
Lerese DeLaMater, LPC
Se aceptan pacientes nuevos
Donna Deverell, LPC
Se aceptan pacientes nuevos
Mayra Granados, LPC ^{Español}
Se aceptan pacientes nuevos
James Heeter, LPC
Se aceptan pacientes nuevos
Leslie Kille, LCSW
Se aceptan pacientes nuevos
Amanda Lehrer, LCSW
Se aceptan pacientes nuevos

Gretchen Levy, LCSW
Se aceptan pacientes nuevos
Rebekah Markheim, PsyD
Se aceptan pacientes nuevos
Chelsea McClung, RN
Se aceptan pacientes nuevos
Heather McClure, LPC
Se aceptan pacientes nuevos
Charity Miller, LCSW
Se aceptan pacientes nuevos
Eileen Pincus, LCSW
Se aceptan pacientes nuevos
Turqoyz Rogahn, LPC
Se aceptan pacientes nuevos
Lindsay Schneck, LCSW
Se aceptan pacientes nuevos
Joel Smith, LPC
Se aceptan pacientes nuevos
Kristin Stefanatz, LPC
Se aceptan pacientes nuevos
Nancy Sterling, LPC
Se aceptan pacientes nuevos
Kurtt Walton, NP
Se aceptan pacientes nuevos
Caitlin Wheatley, NP
Se aceptan pacientes nuevos
Angel Wood, LCSW
Se aceptan pacientes nuevos

Jefferson Center for Mental Health - Evergreen Mountain Office

31207 Keats Way Suite 202
Evergreen, CO 80439
(303)838-7552

Emily Balch, LCSW
Se aceptan pacientes nuevos
Michele Battle, LPC
Se aceptan pacientes nuevos
Kara Campbell, LCSW
Se aceptan pacientes nuevos
Deborah Corriero, LCSW
Se aceptan pacientes nuevos
Susan Crawford, LPC
Se aceptan pacientes nuevos
Chelsea Follett, LPC
Se aceptan pacientes nuevos
Erin Hart, LPC
Se aceptan pacientes nuevos
Lynne Jacobson, NP
Se aceptan pacientes nuevos
Jennifer Kinsey, LMFT
Se aceptan pacientes nuevos
Kelly Lewis, MA
Se aceptan pacientes nuevos
Deanna McNairy, LPC
Se aceptan pacientes nuevos
Erin Rogers, RN
Se aceptan pacientes nuevos

Leah Sadeghi, LPC
Se aceptan pacientes nuevos

Jefferson Center for Mental Health - HAF House

8640 West Jewell Avenue
Lakewood, CO 80226
(303)232-8047

Toby Setlik, CAC III
Se aceptan pacientes nuevos

Jefferson Center for Mental Health - Independence Corner

9595 West 49th Avenue Wheat Ridge, CO 80033
(303)425-0300

Richard Craven, NP
Se aceptan pacientes nuevos
Brittany Crawford, LPC ^{Español}
Se aceptan pacientes nuevos
Elizabeth Draven, LPC
Se aceptan pacientes nuevos
Katherine Lawrence, LPC
Se aceptan pacientes nuevos
Danielle Lopez, LPC
Se aceptan pacientes nuevos
Heather McClure, LPC
Se aceptan pacientes nuevos
Susie Newby, MSW ^{Coreano}
No se aceptan pacientes nuevos
Kourtney Osentoski, MA
Se aceptan pacientes nuevos
Elise Pate, MS
Se aceptan pacientes nuevos
Mary Pike, LCSW
Se aceptan pacientes nuevos
Kristie Walker, LCSW
Se aceptan pacientes nuevos

Jefferson Center for Mental Health - Independence Outpatient

4851 Independence Street 1st Floor
Wheat Ridge, CO 80033
(303)425-0300

Emily Adams, LCSW
Se aceptan pacientes nuevos
Lisa Barr, RN
Se aceptan pacientes nuevos
Kathleen Baur, PHD
Se aceptan pacientes nuevos
Donald Bechtold, MD
Se aceptan pacientes nuevos
Catherine Beckel, MSW
Se aceptan pacientes nuevos
Victoria Becker, MA
No se aceptan pacientes nuevos

Jennifer Bergin, LPC ^{Español}
Se aceptan pacientes nuevos
Jean Bogar, LCSW
Se aceptan pacientes nuevos
Madeline Bollinger, LPC
Se aceptan pacientes nuevos
James Camp, NP
Se aceptan pacientes nuevos
Bailey Carlin, LPC
Se aceptan pacientes nuevos
Clarissa Carlin, MSW
Se aceptan pacientes nuevos
Louise Carr, RN
Se aceptan pacientes nuevos
Valerie Cattany, LCSW
Se aceptan pacientes nuevos
Nhia Cheng, LPC
Se aceptan pacientes nuevos
Taylor Clepper, LCSW
Se aceptan pacientes nuevos
Elizabeth Cohen, LCSW
Se aceptan pacientes nuevos
Rachel Collins, MD
Se aceptan pacientes nuevos
Brandi Cordova, LPC
Se aceptan pacientes nuevos
Nicole Dahl, MSW
No se aceptan pacientes nuevos
Angel Diele, MA
Se aceptan pacientes nuevos
Allyson Drayton, LPC
Se aceptan pacientes nuevos
Kathryn Dunn, LCSW
Se aceptan pacientes nuevos
Laura Finken, LPC
Se aceptan pacientes nuevos
Lisa Fisher, LPC
Se aceptan pacientes nuevos
Jeanai Fore, LPN
Se aceptan pacientes nuevos
Kevin Franciotti, CAC III
Se aceptan pacientes nuevos
Malaina Frazier, LPC
Se aceptan pacientes nuevos
Sara Friedman, LCSW
Se aceptan pacientes nuevos
Hannah Fuhlendorf, MA
Se aceptan pacientes nuevos
Dana Gallagher, LPC
Se aceptan pacientes nuevos
Danielle Gapinski, LPC
Se aceptan pacientes nuevos
Kristin Geisler, MSW
Se aceptan pacientes nuevos
Cynthia Giffen, LPC
Se aceptan pacientes nuevos
Terri Grossman, LPC
Se aceptan pacientes nuevos

Sarah Gunther, LPC
Se aceptan pacientes nuevos
Andrew Halpern, DO
Se aceptan pacientes nuevos
Angela Hametis, RN
Se aceptan pacientes nuevos
Sharon Hester, LPC
Se aceptan pacientes nuevos
Regina Hopkins, LPC
Se aceptan pacientes nuevos
Cecilia Iguchi, LPC
Se aceptan pacientes nuevos
Susan James, LCSW
Se aceptan pacientes nuevos
Diane Jensen-Valvano, LCSW
^{Español}
Se aceptan pacientes nuevos
Briana Johannesen, PsyD ^{Español}
Se aceptan pacientes nuevos
Taryn Johnson, LPC
Se aceptan pacientes nuevos
Jessica Kahanaoi, LPC
Se aceptan pacientes nuevos
Megan Kearns, MS
No se aceptan pacientes nuevos
Kirsten Kloock, PsyD
Se aceptan pacientes nuevos
Danielle Korosec, LPC
Se aceptan pacientes nuevos
Elizabeth Kowalski, LPC
Se aceptan pacientes nuevos
Leah Krusich, PsyD
Se aceptan pacientes nuevos
Katherine Labore, LPC
Se aceptan pacientes nuevos
Katherine Loesch, LPC ^{Español}
Se aceptan pacientes nuevos
Adam Maher, PsyD
Se aceptan pacientes nuevos
Starlene Markwalder, LMFT
Se aceptan pacientes nuevos
Patty McDonald, MS
Se aceptan pacientes nuevos
Priya McLennan, MA
Se aceptan pacientes nuevos
Kelley Moore, MD
Se aceptan pacientes nuevos
Leanne Morton, LPC
No se aceptan pacientes nuevos
Flynn Murphy, LPC
Se aceptan pacientes nuevos
Maura Murphy, MA
Se aceptan pacientes nuevos
Kelly Naylor, PHD
Se aceptan pacientes nuevos
Dolly Nickel, LPC
Se aceptan pacientes nuevos
Nicholas Nocera, MA
Se aceptan pacientes nuevos

Erin O'Sullivan, LCSW
Se aceptan pacientes nuevos
Joseph Pacht, LCSW
Se aceptan pacientes nuevos
Katey Parsons, LPC
Se aceptan pacientes nuevos
Carol Prue, LPC
Se aceptan pacientes nuevos
Cristal Ready, CAC III
Se aceptan pacientes nuevos
Angela Resman, MSW
No se aceptan pacientes nuevos
Douglas Robinson, LPC
Se aceptan pacientes nuevos
Rebecca Rottinger, LCSW
Se aceptan pacientes nuevos
Susan Ryan, RN
Se aceptan pacientes nuevos
Alexandra Schippel, MA
Se aceptan pacientes nuevos
Tammy Schreckengast, LPC
Se aceptan pacientes nuevos
Jeff Scott, LPC
Se aceptan pacientes nuevos
Shana Shaeffer, LMFT
Se aceptan pacientes nuevos
Ashleigh Sheldon, LAC
Se aceptan pacientes nuevos
Tiffany Shelton, PHD
Se aceptan pacientes nuevos
Georgia Silver, RN
Se aceptan pacientes nuevos
Grace Skattebo, MA
No se aceptan pacientes nuevos
Rebecca Smith, LPC
Se aceptan pacientes nuevos
Laura Smith, NP
Se aceptan pacientes nuevos
Marie Spence, MSW
Se aceptan pacientes nuevos
Benjamin Strauber, MA
Se aceptan pacientes nuevos
David Thomas, MD
Se aceptan pacientes nuevos
Lana Van Egeren, LCSW
Se aceptan pacientes nuevos
Joshua Vensor, LCSW
Se aceptan pacientes nuevos
Jessica Viton, NP
Se aceptan pacientes nuevos
Susan Wagner, MSW
Se aceptan pacientes nuevos
Briana Wenholz, MSW
Se aceptan pacientes nuevos
Ian Wheat, MD
Se aceptan pacientes nuevos
Kaitlyn Willecke, LCSW
Se aceptan pacientes nuevos

Joy Wishtun, LPC
Se aceptan pacientes nuevos
Sophia Yelenick, LPC
Se aceptan pacientes nuevos

Jefferson Center for Mental Health - Inn Between
10295 West Keene Avenue
Denver, CO 80235
(303)980-4082

Julie Keishian, CAC I
Se aceptan pacientes nuevos
Patty McDonald, MS
Se aceptan pacientes nuevos
Jeff Scott, LPC
Se aceptan pacientes nuevos

Jefferson Center for Mental Health - Jeffco Family Health Services Clinic
7495 West 29th Avenue Wheat Ridge, CO 80033
(303)432-4975

Elizabeth Chandler, PsyD
Se aceptan pacientes nuevos
Briana Johannesen, PsyD ^{Español}
Se aceptan pacientes nuevos
Leigh Kallechey, MSW
Se aceptan pacientes nuevos
Rayna Quimby, MA
Se aceptan pacientes nuevos
Lisel VonDuyke, LPC
Se aceptan pacientes nuevos

Jefferson Center for Mental Health - Jefferson Plaza
3595 South Teller Street
Lakewood, CO 80235
(303)425-4480

Stephanie Becker, LCSW
Se aceptan pacientes nuevos
Emily Boncore, LPC
Se aceptan pacientes nuevos
Kaitlyn Brierley, LPC
Se aceptan pacientes nuevos
Anne Bukay, LCSW ^{Francés}
Se aceptan pacientes nuevos
Nancy Fischer, LCSW
Se aceptan pacientes nuevos
Christine Gill, LAC
Se aceptan pacientes nuevos
Lorraine Good, LMFT
Se aceptan pacientes nuevos
Caitlin Haden, LCSW
Se aceptan pacientes nuevos
Amy Hansen, LPC
Se aceptan pacientes nuevos
Jamie Haskell, LPC
Se aceptan pacientes nuevos

Amanda Hodge, LPC
Se aceptan pacientes nuevos
Carly Jones, MSW
Se aceptan pacientes nuevos
Melissa Kannapel, MSW
Se aceptan pacientes nuevos
Jenna Kapp, MSW
Se aceptan pacientes nuevos
Katie Kelley, LPC
Se aceptan pacientes nuevos
Angela Kelley, LCSW
Se aceptan pacientes nuevos
Kimberly Kelly, LCSW ^{Español}
Se aceptan pacientes nuevos
Debra Lee, LPC
Se aceptan pacientes nuevos
Shari Lightfield, LPC
Se aceptan pacientes nuevos
Kiersten Maher, MA
Se aceptan pacientes nuevos
Gilexis Maldonado, LPC
Se aceptan pacientes nuevos
Shana Martindale, LCSW
Se aceptan pacientes nuevos
Janet McSwain, CAC III
Se aceptan pacientes nuevos
Richele Newvahner, LPC
Se aceptan pacientes nuevos
Stephanie Nisle, LPC
Se aceptan pacientes nuevos
Mikayla Olson, LMFT
Se aceptan pacientes nuevos
Jennifer Paulus, LCSW
Se aceptan pacientes nuevos
Halie Perko, LPC
Se aceptan pacientes nuevos
Lauren Reedy, LPC
Se aceptan pacientes nuevos
Nancy Rogers, LCSW
Se aceptan pacientes nuevos
Kelci Sansoni, LCSW
Se aceptan pacientes nuevos
Anna Schwenk, LPC
Se aceptan pacientes nuevos
Laura Shapiro, LCSW
Se aceptan pacientes nuevos
Kelsey Shelander, LPC
Se aceptan pacientes nuevos
Megan Stanton, MA
Se aceptan pacientes nuevos
Rachelle Stroh, LCSW
Se aceptan pacientes nuevos
Linda Sweeney, LPC
Se aceptan pacientes nuevos
Natalie Thomas, LCSW
Se aceptan pacientes nuevos
Meggan Tigges, MA
Se aceptan pacientes nuevos

Kathryn Wickman, LPC
Se aceptan pacientes nuevos

Jefferson Center for Mental Health - North Wadsworth
7828 Vance Drive
Arvada, CO 80003
(303)432-5700

Lindsey Calder, LCSW
Se aceptan pacientes nuevos
Shawn Davis, RN
Se aceptan pacientes nuevos
Jamie Finkelstein, LPC
Se aceptan pacientes nuevos
Elizabeth Gallagher, LCSW
Se aceptan pacientes nuevos
Tashina Garrett, LPC
Se aceptan pacientes nuevos
Sharon Haag-Stremel, PsyD
Se aceptan pacientes nuevos
Sally Hellane, LCSW
Se aceptan pacientes nuevos
Taylor Hilton, MSW
No se aceptan pacientes nuevos
Regina Johnson, MD
Se aceptan pacientes nuevos
Owen Love, LPC
Se aceptan pacientes nuevos
Jodi Lovejoy, LCSW ^{Lenguaje de señas americano}

Se aceptan pacientes nuevos
Janet Malcolm, LCSW
Se aceptan pacientes nuevos
Amy Miller, LCSW
Se aceptan pacientes nuevos
Charla Newcomb, MA
Se aceptan pacientes nuevos
Rachael Plichta, LPC
Se aceptan pacientes nuevos
Rayna Quimby, MA
Se aceptan pacientes nuevos
Tamara Rady, LCSW
Se aceptan pacientes nuevos
Jessica Rossi, LPC
Se aceptan pacientes nuevos
Sahar Sawaged, LPC
Se aceptan pacientes nuevos
Raquel Schneider, LMFT
Se aceptan pacientes nuevos
Meghan Smith, LCSW
Se aceptan pacientes nuevos
Mary Whitman, LCSW
Se aceptan pacientes nuevos
Maria Zarlengo, PHD ^{Ruso, español}
Se aceptan pacientes nuevos

Jefferson Center for Mental Health - Residential Recovery

421 Zang Street
Lakewood, CO 80228
(303)425-0300

Angel Diele, MA
Se aceptan pacientes nuevos

Jefferson Center for Mental Health - Teller

7290 West 14th Avenue
Lakewood, CO 80215
(303)232-8047

Chelsea Comey, LPN
Se aceptan pacientes nuevos
Tenzia Drongpa, RN
Se aceptan pacientes nuevos
Paul Kimmich, LPC
Se aceptan pacientes nuevos
Cherisse McNaughton Balzano, LPC
Se aceptan pacientes nuevos
Autumn Mooney, LPC
Se aceptan pacientes nuevos
Gregory Prince, LPC
Se aceptan pacientes nuevos

Jefferson Center for Mental Health - The Remington Building

11011 West 6th Avenue Lakewood,
CO 80215
(303)425-0300

Leah Krusich, PsyD
Se aceptan pacientes nuevos

Jefferson Center for Mental Health - Union Square Health Plaza (Access)

12055 West 2nd Place Lakewood,
CO 80228
(303)425-4480

Anna Breuer, PsyD
Se aceptan pacientes nuevos
Mervi Buchler, RN
Se aceptan pacientes nuevos
Angela Callaway, NP
Se aceptan pacientes nuevos
Gerald Celebre, PHD
Se aceptan pacientes nuevos
Erin Cohen, LCSW
Se aceptan pacientes nuevos
Natalie Didomenico, LPC
Se aceptan pacientes nuevos
Sharon Hester, LPC
Se aceptan pacientes nuevos
Matthew Hodge, LPC
Se aceptan pacientes nuevos
Kelly Hoffman, RN
Se aceptan pacientes nuevos

Rhonda Hornsby, LCSW
Se aceptan pacientes nuevos
Lynne Jacobson, NP
Se aceptan pacientes nuevos
Jill Kauffman, PHD
Se aceptan pacientes nuevos
Mary King, LPN
Se aceptan pacientes nuevos
Alyssa King, RN
Se aceptan pacientes nuevos
Linda Larkin, LPC
Se aceptan pacientes nuevos
Robert Law, CAC I
Se aceptan pacientes nuevos
Olivia Lawson, LPC
Se aceptan pacientes nuevos
Io Loechell, RN
Se aceptan pacientes nuevos
Kandace Lucas, LPC
Se aceptan pacientes nuevos
Roy Maddux, LCSW
Se aceptan pacientes nuevos
Bianca Massara, LCSW
Se aceptan pacientes nuevos
Ann Meade, RN
Se aceptan pacientes nuevos
Christine Moody, LPC
Se aceptan pacientes nuevos
Emily Olsen, MA
Se aceptan pacientes nuevos
Meghan Pataky, LCSW
Se aceptan pacientes nuevos
Jovahna Pena, MA
Se aceptan pacientes nuevos
Laurie Powell, LCSW
Se aceptan pacientes nuevos
Emily Raykovitz, LPC
Se aceptan pacientes nuevos
Kelli Richards, LCSW
Se aceptan pacientes nuevos
Britt Ritchie, NP
Se aceptan pacientes nuevos
Erin Rogers, RN
Se aceptan pacientes nuevos
Rachael Saffa, LCSW
Se aceptan pacientes nuevos
Meredith Silva, LPC
Se aceptan pacientes nuevos
Rachelle Stroh, LCSW
Se aceptan pacientes nuevos
Sheryl Stubbs, LPC
Se aceptan pacientes nuevos
Lori Swanson-Iamm, LCSW
Se aceptan pacientes nuevos
Allison Todd, RN
Se aceptan pacientes nuevos
Shannon Tyson - Poletti, MD
Se aceptan pacientes nuevos

Annemie Van Linden, LPC
Se aceptan pacientes nuevos
Alison West, LPC
Se aceptan pacientes nuevos
Ann Williams, NP
Se aceptan pacientes nuevos
Janna Yost, LCSW
Se aceptan pacientes nuevos

Jefferson Center for Mental Health - West Colfax Outpatient

9485 West Colfax Avenue
Lakewood, CO 80215
(303)432-4250

Jessica Allen, LCSW
Se aceptan pacientes nuevos
Morgan Anderson, LPC
Se aceptan pacientes nuevos
Nicholas Buchholtz, LPC
Se aceptan pacientes nuevos
Brenda Carmody, NP
Se aceptan pacientes nuevos
Elizabeth Cohen, LCSW
Se aceptan pacientes nuevos
Richard Craven, NP
Se aceptan pacientes nuevos
Julie Dawson, LCSW
Se aceptan pacientes nuevos
Christopher Drew, MD
Se aceptan pacientes nuevos
Joy Fangman, MA
Se aceptan pacientes nuevos
Rachel Garrett, LPC
Se aceptan pacientes nuevos
Lorraine Good, LMFT
Se aceptan pacientes nuevos
Terri Grossman, LPC
Se aceptan pacientes nuevos
Regina Hoesli Rooney, LPC
Se aceptan pacientes nuevos
Catherine Hoich, LPC
Se aceptan pacientes nuevos
Layne Jacobson, LPC
Se aceptan pacientes nuevos
Lynne Jacobson, NP
Se aceptan pacientes nuevos
Kiah Karlsson Beemer, MA ^{Alemán}
Se aceptan pacientes nuevos
Mary Kehres, LPC
Se aceptan pacientes nuevos
Megan Keith, LPC
Se aceptan pacientes nuevos
Io Loechell, RN
Se aceptan pacientes nuevos
Virginia Low, LAC
Se aceptan pacientes nuevos
Olivia Marks, MS
Se aceptan pacientes nuevos

Hannah Martell, LPC
Se aceptan pacientes nuevos
John Martens, MD
Se aceptan pacientes nuevos
Kimberly McCullough-Lindholm,
RN
Se aceptan pacientes nuevos
Helen Mitchell, LPC
Se aceptan pacientes nuevos
Kathryn Pandey, RN
Se aceptan pacientes nuevos
Lori Perkins, LPC
Se aceptan pacientes nuevos
Laura Richardson, LCSW
Se aceptan pacientes nuevos
Sarah Scandaliato, RN
Se aceptan pacientes nuevos
Shana Shaeffer, LMFT
Se aceptan pacientes nuevos
Elizabeth Shumann, MD
Se aceptan pacientes nuevos
Laura Smith, NP
Se aceptan pacientes nuevos
Meredith Smith, PsyD
Se aceptan pacientes nuevos
Kristin Stefanatz, LPC
Se aceptan pacientes nuevos
Alyssa Stevens, MS
Se aceptan pacientes nuevos
Marie Synchef, LCSW
Se aceptan pacientes nuevos
Linda Taj, LPC
Se aceptan pacientes nuevos
Samantha Taylor, LCSW
Se aceptan pacientes nuevos
Emily Thorne, LCSW
Se aceptan pacientes nuevos
Qiana Torres Flores, LPC
Se aceptan pacientes nuevos
Heather Trish, LPC
Se aceptan pacientes nuevos
Marcia Vincent, CAC III
Se aceptan pacientes nuevos

Jefferson Hills - Lakewood

421 Zang Street
Lakewood, CO 80228
(303)989-4357

Krystal Ames, LPC
Se aceptan pacientes nuevos
Chelsie Bachir, LPC
Se aceptan pacientes nuevos
Daniel Bertram, LPC
Se aceptan pacientes nuevos
Monica Bowen, LPC
Se aceptan pacientes nuevos
Kimberly Charlton, MD
Se aceptan pacientes nuevos

Alison Colalancia, LPC
Se aceptan pacientes nuevos
Dawn Dawson, MD
Se aceptan pacientes nuevos
Rebecca Durbahn, LCSW
Se aceptan pacientes nuevos
Adriane Falk, LPC
Se aceptan pacientes nuevos
Kristen Garred, LCSW
Se aceptan pacientes nuevos
Brad Hanson, LPC
Se aceptan pacientes nuevos
Jennifer Humphries, RN
Se aceptan pacientes nuevos
Dmitriy Koptev, RN
Se aceptan pacientes nuevos
Nancilee Korth, LPC
Se aceptan pacientes nuevos
Donald Maestas, LPC
Se aceptan pacientes nuevos
Vicki McNeese, LPC
Se aceptan pacientes nuevos
Kayla Nelson, LPC
Se aceptan pacientes nuevos
Anna Phillips, RN
Se aceptan pacientes nuevos
Michelle Radigan, RN
Se aceptan pacientes nuevos
Steven Ray, PHD
Se aceptan pacientes nuevos
Francis Salcedo, RN
Se aceptan pacientes nuevos
Catherine Siwicke, RN
Se aceptan pacientes nuevos
Deana Steele, LPC
Se aceptan pacientes nuevos
Jose Vasquez, NP ^{Español}
Se aceptan pacientes nuevos
Monica Wood, RN
Se aceptan pacientes nuevos
Karen Yarberry, LPC
Se aceptan pacientes nuevos

Lorraine Hart

6638 West Ottawa Avenue
Suite 170-5
Littleton, CO 80129
(303)985-4585

Lorraine Hart, PHD
Se aceptan pacientes nuevos

**Ponderosa Therapy &
Assessment LLC**

1800 Jackson Street Suite 208
Golden, CO 80401
(720)594-3208

Sarah Long, PsyD
No se aceptan pacientes nuevos

Ron Hueftle PhD

445 Union Boulevard Suite 221
Lakewood, CO 80228
(303)271-1213

Ronald Hueftle, PHD
Se aceptan pacientes nuevos

Soar Autism Center

13949 West Colfax Avenue
Suite 150
Lakewood, CO 80401
(720)706-3396

Sarah Banks, PHD
Se aceptan pacientes nuevos

SonderMind

10230 West 26th Avenue
Lakewood, CO 80215
(844)888-9355

Sheryl Stubbs, LPC
Se aceptan pacientes nuevos

SonderMind

1030 Johnson Road Suite 360
Golden, CO 80401
(720)330-3713

Dawn Gillespie, LCSW
Se aceptan pacientes nuevos

SonderMind

1111 Washington Avenue Suite 220
Golden, CO 80401
(720)330-3713

Sterling Fabinski, LCSW
Se aceptan pacientes nuevos
Hilary Garlick, LCSW
Se aceptan pacientes nuevos

SonderMind

12157 West Cedar Drive Suite 200
Lakewood, CO 80228
(720)330-3713

Christopher Akins, LPC
Se aceptan pacientes nuevos
Stacey Dirzuweit, LMFT
Se aceptan pacientes nuevos
Rachel Firreno, LPC
Se aceptan pacientes nuevos
Monica Heydari, LPC
Se aceptan pacientes nuevos
Sarah Kausch, LCSW
Se aceptan pacientes nuevos
Katharine Love, LPC
Se aceptan pacientes nuevos
David Mallo, LCSW
Se aceptan pacientes nuevos
David McDonald, LPC
Se aceptan pacientes nuevos

Emily Morgan, LPC
Se aceptan pacientes nuevos
Suzanne Nelson, LCSW
Se aceptan pacientes nuevos
Londa Paulson, LCSW
Se aceptan pacientes nuevos
Alexandra Quade, LPC
Se aceptan pacientes nuevos
Jeanne Rael, LCSW
Se aceptan pacientes nuevos
Sujatha Reddy, LPC ^{Hindi}
Se aceptan pacientes nuevos
Colin Runge, LPC
Se aceptan pacientes nuevos
Chelsey Summers, LPC
Se aceptan pacientes nuevos
Whitney Sweet, LCSW
Se aceptan pacientes nuevos
Julianne Timmerman, LCSW
Se aceptan pacientes nuevos

SonderMind

12191 West 64th Avenue Suite 11A
Arvada, CO 80004
(720)330-3713

Laura Young, LPC
Se aceptan pacientes nuevos

SonderMind

12201 Pecos Street
Westminster, CO 80234
(720)330-3713

Debra Navarro, LPC
Se aceptan pacientes nuevos

SonderMind

13701 West Jewell Avenue
Suite 200-7
Lakewood, CO 80228
(720)330-3713

Meagan Beard, LCSW
Se aceptan pacientes nuevos

SonderMind

2095 West 6th Avenue Suite 213
Broomfield, CO 80020
(720)330-3713

Elana Voronov, LPC
Se aceptan pacientes nuevos

SonderMind

2516 West Main Street Suite 14
Denver, CO 80120
(720)330-3713

Jordan Herselman, LPC
Se aceptan pacientes nuevos

SonderMind

2540 South Kipling Street Office
1A Lakewood, CO 80227
(720)330-3713

Marlene Pino, NP
Se aceptan pacientes nuevos

SonderMind

26697 Pleasant Park Road
Suite 240
Conifer, CO 80433
(720)330-3713

Sandra Campbell, LPC
Se aceptan pacientes nuevos

SonderMind

3333 South Wadsworth Boulevard
Suite D201
Lakewood, CO 80227
(720)330-3713

Karyn Brackney, LPC
Se aceptan pacientes nuevos

SonderMind

3900 South Wadsworth Blvd
Suite 360
Lakewood, CO 80235
(720)330-3713

Anna Brown, LPC ^{Español}
Se aceptan pacientes nuevos

SonderMind

405 Urban Street Suite 330
Lakewood, CO 80228
(720)330-3713

Melissa Michhimer, LPC
Se aceptan pacientes nuevos

SonderMind

4251 Kipling Street Unit 180 Wheat
Ridge, CO 80033
(720)330-3713

Cassandra Gabriel, LPC
Se aceptan pacientes nuevos

SonderMind

445 Union Boulevard Suite 221
Lakewood, CO 80228
(720)330-3713

Jennifer Durst, PHD
Se aceptan pacientes nuevos

SonderMind

4851 Independence Street Wheat
Ridge, CO 80033
(720)330-3713

Lisa Elsey, LPC
Se aceptan pacientes nuevos

SonderMind

5255 Marshall Street Suite 204
Arvada, CO 80002
(844)888-9355

Lena Kline, LPC
Se aceptan pacientes nuevos

SonderMind

5400 Ward Road Suite 100,
Building 1
Arvada, CO 80002
(720)330-3713

Krista Abate, LCSW
Se aceptan pacientes nuevos

SonderMind

5460 Ward Road Suite 305
Arvada, CO 80002
(844)888-9355

Maia Longenecker, LCSW
Se aceptan pacientes nuevos

SonderMind

5912 South Cody Street Suite 110
Littleton, CO 80123
(720)330-3713

Ashley Jarvis, PsyD
Se aceptan pacientes nuevos

SonderMind

607 10th Street Suite 303
Golden, CO 80401
(720)330-3713

Christie Slattery, LPC
Se aceptan pacientes nuevos

SonderMind

651 Corporate Circle Suite 120,
Office 1a
Golden, CO 80401
(720)330-3713

Andrew Ferro, LPC
Se aceptan pacientes nuevos

SonderMind

6638 West Ottawa Avenue
Suite 145
Littleton, CO 80128
(720)330-3713

Dawn Marsh, LPC
Se aceptan pacientes nuevos

SonderMind

6901 South Pierce Street
Suite 100
Littleton, CO 80128
(720)330-3713

Jayadevi Seenichamy, LCSW ^{Tamil}
Se aceptan pacientes nuevos

SonderMind

7175 West Jefferson Avenue
Suite 1200
Lakewood, CO 80235
(720)330-3713

Lacie Killion, LMFT
Se aceptan pacientes nuevos

SonderMind

7220 West Jefferson Avenue
Suite 320
Lakewood, CO 80235
(720)330-3713

Elizabeth Palmer, PsyD
Se aceptan pacientes nuevos

SonderMind

7325 South Pierce Street
Suite 101
Littleton, CO 80128
(720)330-3713

Cindy Miller, LPC
Se aceptan pacientes nuevos

SonderMind

9150 West Jewell Avenue
Suite 109
Lakewood, CO 80232
(720)330-3713

Chase Tucker, LPC
Se aceptan pacientes nuevos

SonderMind

950 Wadsworth Boulevard
Suite 314
Lakewood, CO 80214
(720)330-3713

Ashlee Cespedes, LPC
Se aceptan pacientes nuevos
Stephanie Clark, LCSW
Se aceptan pacientes nuevos
Jamal Jackson, LCSW
Se aceptan pacientes nuevos

SonderMind Provider Network

6638 West Ottawa Avenue
Suite 150
Littleton, CO 80128
(720)330-3713

Deanna McGrath, LPC
Se aceptan pacientes nuevos

Trumpet Behavioral Health - Lakewood

390 Union Boulevard Suite 300
Lakewood, CO 80228
(303)989-8169

Romina Ilunga, BCBA
Se aceptan pacientes nuevos

Westside Behavioral Care, Inc.

10200 West 44th Avenue Wheat
Ridge, CO 80033
(303)986-4197

Barry Fowler, LPC
Se aceptan pacientes nuevos

Westside Behavioral Care, Inc.

10316 West Bowles Avenue
Littleton, CO 80127
(303)986-4197

Justin Ryan, LPC
Se aceptan pacientes nuevos

Westside Behavioral Care, Inc.

1901 Kipling Street Suite 230
Lakewood, CO 80215
(303)986-4197

Lisa Elsey, LPC
Se aceptan pacientes nuevos

Westside Behavioral Care, Inc.

2145 Kipling Street
Lakewood, CO 80215
(303)986-4197

David Bakulski, LPC
Se aceptan pacientes nuevos

Westside Behavioral Care, Inc.

26 West Dry Creek Circle
Suite 600 Littleton, CO 80123
(303)986-4197

Megan Davey Franklin, LPC
Se aceptan pacientes nuevos

Westside Behavioral Care, Inc.

363 South Harlan Street Suite 205
Lakewood, CO 80226
(303)986-4197

Cynthia Martinez, LPC
Se aceptan pacientes nuevos
Micaela Wood, LPC
Se aceptan pacientes nuevos

Westside Behavioral Care, Inc.

3760 Vance Street Suite 303
Wheat Ridge, CO 80033
(303)986-4197

Kimberly Nuffer, LCSW
Se aceptan pacientes nuevos

Westside Behavioral Care, Inc.

4251 Kipling Street Suite 415
Wheat Ridge, CO 80033
(303)986-4197

Denae Arnold, LPC
Se aceptan pacientes nuevos
Nancy Gunzner, LMFT ^{Español}
Se aceptan pacientes nuevos

Westside Behavioral Care, Inc.

5460 Ward Road Suite 225
Arvada, CO 80002
(303)986-4197

Kelsey Schwartz, LCSW
Se aceptan pacientes nuevos

Westside Behavioral Care, Inc.

5580 West 80th Place Apartment
37
Arvada, CO 80003
(303)986-4197

Linda Steece, LPC
Se aceptan pacientes nuevos

Westside Behavioral Care, Inc.

5810 West 38th Avenue Suite 8
Wheat Ridge, CO 80212
(303)986-4197

Janet Coutts, LPC
Se aceptan pacientes nuevos

Westside Behavioral Care, Inc.

6014 South Kipling Parkway
Littleton, CO 80127
(303)986-4197

Laurie Tonelli, PHD
Se aceptan pacientes nuevos

Westside Behavioral Care, Inc.

777 South Wadsworth Boulevard
Building 2 Suite 102
Lakewood, CO 80226
(303)986-4197

Kimberly Garrison, PsyD <sup>Lenguaje de
señas americano</sup>

Se aceptan pacientes nuevos

Westside Behavioral Care, Inc.

830 Kipling Street Suite 201
Lakewood, CO 80215
(303)986-4197

Anna Brown, LPC ^{Español}
Se aceptan pacientes nuevos

Westside Behavioral Care, Inc.

8321 Sangre De Cristo Road
Suite 200
Littleton, CO 80127
(303)986-4197

Erik Petersen, LPC
Se aceptan pacientes nuevos

Westside Behavioral Care, Inc.

9035 Wadsworth Parkway
Suite 203
Greenwood Village, CO 80021
(303)986-4197

Jeanette VanAkkeren, LPC
Se aceptan pacientes nuevos

Westside Behavioral Care, Inc.
910 13th Street Suite 300
Golden, CO 80401
(303)986-4197

Anne Hutt, LPC
Se aceptan pacientes nuevos

Westside Behavioral Care, Inc.
950 Wadsworth Boulevard
Suite 202
Lakewood, CO 80214
(303)986-4197

Susan Monahan, LCSW
Se aceptan pacientes nuevos
Sarah Page, LCSW
Se aceptan pacientes nuevos
Traci Rock, LCSW
Se aceptan pacientes nuevos
Laura Shipman, LCSW
Se aceptan pacientes nuevos

Larimer

**Kaiser Permanente Fort Collins
Medical Offices**
2950 East Harmony Road
Suite 190 Fort Collins, CO 80528
1-(970)207-7171

Abbie Miller, PsyD
Se aceptan pacientes nuevos
Laura Winstead, MD
Se aceptan pacientes nuevos

**Kaiser Permanente Loveland
Medical Offices**
4901 Thompson Parkway
Johnstown, CO 80534
1-(970)207-7171

Abbie Miller, PsyD
Se aceptan pacientes nuevos
Jordan Nordquist, MD
Se aceptan pacientes nuevos
Laura Winstead, MD
Se aceptan pacientes nuevos

**Kaiser Permanente Spring Creek
Medical Offices**
1136 East Stuart Street Suite 200
Fort Collins, CO 80525
1-(970)207-7171

Abbie Miller, PsyD
Se aceptan pacientes nuevos

**Consultants for Children
Incorporated - Fort Collins**
1112 Oakridge Drive Suite 104 -
PMB 269
Fort Collins, CO 80525
(720)272-1289

Germaine Seufert, LPC
Se aceptan pacientes nuevos

Lincoln

Health Center at Limon
820 1st Street
Limon, CO 80828
(719)632-5700

Dianne Lavin, NP
Se aceptan pacientes nuevos

Weld

**Kaiser Permanente Greeley
Medical Offices**
2429 35th Avenue
Greeley, CO 80634
1-(970)207-7171

Abbie Miller, PsyD
Se aceptan pacientes nuevos
Laura Winstead, MD
Se aceptan pacientes nuevos

Linda Hall-Taylor PhD
2353 Provenance Street
Longmont, CO 80504
(303)447-9293

Linda Hall-Taylor, PHD
Se aceptan pacientes nuevos

Mental Health Partners
529 Coffman Suite 300
Longmont, CO 80501
(303)443-8500

Amanda Padgett, LCSW
Se aceptan pacientes nuevos
Erica Salais, LAC
Se aceptan pacientes nuevos
Kendra Wickline, LAC
Se aceptan pacientes nuevos
Joanna Williams, NP
Se aceptan pacientes nuevos
John Williams, MD
Se aceptan pacientes nuevos
Elizabeth Zuk, LPC
Se aceptan pacientes nuevos

**Laura Saye, LMFT, LLC Virtual
Care only**
(303)549-8563
(303)549-8563

Laura Saye, LMFT
Se aceptan pacientes nuevos

**Online Care Network II PC
Behavioral Health**

Virtual Care only
(855)666-9545
(855)666-9545

Lisa Andrews, LPC
Se aceptan pacientes nuevos
Elizabeth Armstrong, LCSW
Se aceptan pacientes nuevos
Melissa Bailey, LPC
Se aceptan pacientes nuevos
Eric Beaudoin, LPC
Se aceptan pacientes nuevos
Dennis Beaufait, PsyD
Se aceptan pacientes nuevos
Sheri Beckford, LPC
Se aceptan pacientes nuevos
Elizabeth Behm, LPC
Se aceptan pacientes nuevos
Linda Belt, LCSW
Se aceptan pacientes nuevos
Lindsay Bendell, LCSW
Se aceptan pacientes nuevos
Derek Bergeron, PHD
Se aceptan pacientes nuevos
Tracy Bloom, LPC
Se aceptan pacientes nuevos
Drew Borkovitz, LCSW
Se aceptan pacientes nuevos
Rian Bovard-Johns, LCSW
Se aceptan pacientes nuevos
Sylvia Bowen, LCSW
Se aceptan pacientes nuevos
Lindsey Bupp, PHD
Se aceptan pacientes nuevos
Jacob Butler, LPC
Se aceptan pacientes nuevos
Jessica Castano, PsyD ^{Español}
Se aceptan pacientes nuevos
Malay^osha Castillo, LMFT
Se aceptan pacientes nuevos
Abel Chapa, LPC ^{Español}
Se aceptan pacientes nuevos
Ayonna Chappell, LPC
Se aceptan pacientes nuevos
Jason Cheney, LPC
Se aceptan pacientes nuevos
Rebecca Clinton, LCSW
Se aceptan pacientes nuevos
Crista Coffing-Blain, LPC
Se aceptan pacientes nuevos
Michael Conner, LCSW
Se aceptan pacientes nuevos
Victoria Conner-Hearn, LPC
Se aceptan pacientes nuevos

Jaimie Darcy, LPC
Se aceptan pacientes nuevos
Amy Dondanville, LCSW
Se aceptan pacientes nuevos
Amanda Dutton, LPC
Se aceptan pacientes nuevos
Rachel English, LPC
Se aceptan pacientes nuevos
Susanne Fischer, LCSW
Se aceptan pacientes nuevos
Gina Gagen, LPC
Se aceptan pacientes nuevos
Cindy Geiger, LPC
Se aceptan pacientes nuevos
Sandra Gerardo, LCSW ^{Español}
Se aceptan pacientes nuevos
Donald Gieck, PHD
Se aceptan pacientes nuevos
Penny Gifford, LPC
Se aceptan pacientes nuevos
Stacey Gillette, LCSW
Se aceptan pacientes nuevos
Michael-Renee Godfrey, LPC
Se aceptan pacientes nuevos
Patrick Goff, EdD
Se aceptan pacientes nuevos
Antoinette Gooden, LPC
Se aceptan pacientes nuevos
Jonathan Gray, LPC
Se aceptan pacientes nuevos
Sharon Griffin, LCSW
Se aceptan pacientes nuevos
Marjorie Harvey, LPC
Se aceptan pacientes nuevos
Alexandra Hawes, LPC
Se aceptan pacientes nuevos
Jamie Henry, LPC
Se aceptan pacientes nuevos
Krystle Herbert, LMFT
Se aceptan pacientes nuevos
Amy Holck, LCSW
Se aceptan pacientes nuevos
Mita Johnson, LPC
Se aceptan pacientes nuevos
Kristin Johnsson, LPC
Se aceptan pacientes nuevos
Jolene Joseph, LCSW
Se aceptan pacientes nuevos
Lee King, LCSW
Se aceptan pacientes nuevos
Yuko Kishimoto, PHD
Se aceptan pacientes nuevos
Shannon Klosak, LMFT
Se aceptan pacientes nuevos
Lisa Kosley, LPC
Se aceptan pacientes nuevos
Daniel Latham, LPC
Se aceptan pacientes nuevos

Valerie Lemon, LPC
Se aceptan pacientes nuevos
Andrea Lockhart, PHD
Se aceptan pacientes nuevos
Kendrick Lutz, LCSW
Se aceptan pacientes nuevos
Jennifer Marceron Glienke, PHD
Se aceptan pacientes nuevos
Candace McKay, LPC
Se aceptan pacientes nuevos
Mary Morgan, PsyD
Se aceptan pacientes nuevos
Jackie Murphy, LCSW
Se aceptan pacientes nuevos
Lisa Nelson, LCSW
Se aceptan pacientes nuevos
Michael Nolan, LCSW
Se aceptan pacientes nuevos
Jessica Parker-Sharp, LPC
Se aceptan pacientes nuevos
Tisha Petelo, LCSW
Se aceptan pacientes nuevos
Sasha Petrovick, LPC
Se aceptan pacientes nuevos
Wendy Pollock, LPC
Se aceptan pacientes nuevos
Tabitha Price, PsyD
Se aceptan pacientes nuevos
Melissa Querry, LCSW
Se aceptan pacientes nuevos
Karen Robinson, LPC
Se aceptan pacientes nuevos
Jinna Russell, LPC
Se aceptan pacientes nuevos
Laura Schwerin, PHD
Se aceptan pacientes nuevos
Sarah Sheehan, LPC ^{Español}
Se aceptan pacientes nuevos
Jerleen Sinkes, LMFT
Se aceptan pacientes nuevos
Heather Smith, PHD
Se aceptan pacientes nuevos
Mallorie Smolen, LCSW
Se aceptan pacientes nuevos
Lisa Stone, LPC
Se aceptan pacientes nuevos
Elizabeth Sump, LPC
Se aceptan pacientes nuevos
Jennifer Taylor, LMFT
Se aceptan pacientes nuevos
Chelsea Taylor, LPC
Se aceptan pacientes nuevos
April Thomas-Kenney, LCSW
Se aceptan pacientes nuevos
Marion Vickerman, LMFT
Se aceptan pacientes nuevos
Meredith Villiers, LCSW
Se aceptan pacientes nuevos

Mary Vixaisack, LPC
Se aceptan pacientes nuevos
Charlie Voelmle, LPC
Se aceptan pacientes nuevos
Kristin Wansor, LPC
Se aceptan pacientes nuevos
Emily Weir, LPC
Se aceptan pacientes nuevos
Michael Welsh, PsyD
Se aceptan pacientes nuevos
Debbie Williams, LPC
Se aceptan pacientes nuevos
Angelica Williams, LPC
Se aceptan pacientes nuevos
Gina Wilson, LPC
Se aceptan pacientes nuevos
Janet Wisinger, LPC
Se aceptan pacientes nuevos
Heidi York, LPC
Se aceptan pacientes nuevos
Alexander Young, LPC
Se aceptan pacientes nuevos

Westside Behavioral Care, Inc.

Virtual Care only

(303)986-4197

(303)986-4197

Cheryl Lispi, LPC

Se aceptan pacientes nuevos

Cardiología

Adams

SCL Health Heart & Vascular Institute - Northglenn

11900 Grant Street Suite 240

Northglenn, CO 80233

(303)603-9970

Claudia Benedict, MD ^{Español}

Se aceptan pacientes nuevos

Western Nephrology & Metabolic Bone Disease, PC

5265 Vance Street Suite 200

Arvada, CO 80002

(303)232-3366

Anne Torkelson, NP

Se aceptan pacientes nuevos

Boulder

Kaiser Permanente Rock Creek Medical Offices

280 Exempla Circle

Lafayette, CO 80026

(303)338-4545

Diego Belardi, MD ^{Español}
Se aceptan pacientes nuevos
Aaron Brick, NP
Se aceptan pacientes nuevos
Fred Crawford, MD ^{Español}
Se aceptan pacientes nuevos
Jennifer Dorosz, MD
Se aceptan pacientes nuevos
Daniel Drake, MD ^{Español}
Se aceptan pacientes nuevos
Anuradha Gudavalli, MD ^{Hindi, tamil, télugu}

Se aceptan pacientes nuevos
Laurent Lewkowiez, MD ^{Francés}
Se aceptan pacientes nuevos
Christopher Lowery, MD
Se aceptan pacientes nuevos
Elisa Macias, MD ^{Español}
Se aceptan pacientes nuevos
Lucas Marzec, MD
Se aceptan pacientes nuevos
Lisa Mischke, NP
Se aceptan pacientes nuevos
Francis Ngo, MD
Se aceptan pacientes nuevos
Heather Raff, MD
Se aceptan pacientes nuevos
DeeAnn Rivera, MD
Se aceptan pacientes nuevos
Thejasvi Thiruvoipati, MD
Se aceptan pacientes nuevos
Thomas Tsai, MD
Se aceptan pacientes nuevos
Mary White, NP
Se aceptan pacientes nuevos
David Zoloto, MD
Se aceptan pacientes nuevos

SCL Health Heart & Vascular Institute – Lafayette
300 Exempla Circle Suite 310
Lafayette, CO 80026
(303)689-6420

Debra Ferguson, NP
Se aceptan pacientes nuevos
John Frank, MD
Se aceptan pacientes nuevos
Bryan Hager, PA-C ^{Español}
Se aceptan pacientes nuevos
David Kovar, MD ^{Checo, ruso}
Se aceptan pacientes nuevos
Behzad Molavi, MD ^{Persa}
Se aceptan pacientes nuevos
Wojciech Nowak, DO
Se aceptan pacientes nuevos
Jeffrey Rubinstein, MD ^{Francés}
Se aceptan pacientes nuevos
Scott Valent, MD ^{Español}
Se aceptan pacientes nuevos

Denver

Kaiser Permanente Franklin Medical Offices
2045 North Franklin Street Denver,
CO 80205
(303)338-4545

Joseph Abruzzo, MD
Se aceptan pacientes nuevos
William Baker, MD
Se aceptan pacientes nuevos
Diego Belardi, MD ^{Español}
Se aceptan pacientes nuevos
Adam Betkowski, MD ^{Polaco, ruso}
Se aceptan pacientes nuevos
Jennifer Dorosz, MD
Se aceptan pacientes nuevos
Brett Fenster, MD
Se aceptan pacientes nuevos
Anuradha Gudavalli, MD ^{Hindi, tamil, télugu}

Se aceptan pacientes nuevos
Mark Jeong, MD ^{Coreano}
Se aceptan pacientes nuevos
Kimberly Johnson, NP
Se aceptan pacientes nuevos
Madhukar Kollengode, MD
Se aceptan pacientes nuevos
Andrew Levy, MD
Se aceptan pacientes nuevos
Laurent Lewkowiez, MD ^{Francés}
Se aceptan pacientes nuevos
Christopher Lowery, MD
Se aceptan pacientes nuevos
Francis Ngo, MD
Se aceptan pacientes nuevos
Nancy Rodier, NP
Se aceptan pacientes nuevos
Gregory Ross, MD
Se aceptan pacientes nuevos
Lana Simon, NP
Se aceptan pacientes nuevos
Thejasvi Thiruvoipati, MD
Se aceptan pacientes nuevos
Karen Thomas, MD
Se aceptan pacientes nuevos
Lauren Thompson, MD
Se aceptan pacientes nuevos
Thomas Tsai, MD
Se aceptan pacientes nuevos
Albert Tseng, MD
Se aceptan pacientes nuevos

National Jewish Health
1400 Jackson Street
Denver, CO 80206
(303)388-4461

John Buckner, MD
Se aceptan pacientes nuevos

Christopher Fine, MD
Se aceptan pacientes nuevos
Andrew Freeman, MD
Se aceptan pacientes nuevos
Darlene Kim, MD
Se aceptan pacientes nuevos
Vera Pillitteri, NP
Se aceptan pacientes nuevos
Raphael Sung, MD ^{Coreano, español}
Se aceptan pacientes nuevos
Camille Triebel, NP
Se aceptan pacientes nuevos

SCL Health Heart & Vascular Institute – Denver
1960 North Ogden Street Suite 110
Denver, CO 80218
(303)318-2460

Tammi Backer, NP
Se aceptan pacientes nuevos
Claudia Benedict, MD ^{Español}
Se aceptan pacientes nuevos
Jake Chanin, MD
Se aceptan pacientes nuevos
Peggy Eckler, NP
Se aceptan pacientes nuevos
Debra Ferguson, NP
Se aceptan pacientes nuevos
Christopher Fine, MD
Se aceptan pacientes nuevos
Jessica Gamwell, PA-C
Se aceptan pacientes nuevos
Kimberly Johnson, NP
Se aceptan pacientes nuevos
David Kovar, MD ^{Checo, ruso}
Se aceptan pacientes nuevos
Jeffrey Rubinstein, MD ^{Francés}
Se aceptan pacientes nuevos
James Schmidt, MD ^{Español}
Se aceptan pacientes nuevos
Raphael Sung, MD ^{Coreano, español}
Se aceptan pacientes nuevos
Scott Valent, MD ^{Español}
Se aceptan pacientes nuevos
Clayton Young, PA-C
Se aceptan pacientes nuevos

SCL Health Heart & Vascular Institute – Denver Cardiac & Thoracic Surgery
1960 North Ogden Street
Suite 540
Denver, CO 80218
(303)318-2440

Claudia Benedict, MD ^{Español}
Se aceptan pacientes nuevos
Jake Chanin, MD
Se aceptan pacientes nuevos

Jennifer Lynch, NP
Se aceptan pacientes nuevos
Kati McLeod, PA-C
Se aceptan pacientes nuevos

**SCL Health Heart & Vascular
Institute – Structural Heart**

1960 North Ogden Street
Suite 540A
Denver, CO 80218
(303)318-2455

Kati McLeod, PA-C
Se aceptan pacientes nuevos

Douglas

**Kaiser Permanente Lone Tree
Medical Offices**

10240 Park Meadows Drive Lone
Tree, CO 80124
(303)338-4545

Joseph Abruzzo, MD
Se aceptan pacientes nuevos
William Baker, MD
Se aceptan pacientes nuevos
Diego Belardi, MD ^{Español}
Se aceptan pacientes nuevos
Adam Betkowski, MD ^{Polaco, ruso}
Se aceptan pacientes nuevos
Colleen Campbell, NP
Se aceptan pacientes nuevos
Stacie Daugherty, MD
Se aceptan pacientes nuevos
Jennifer Dorosz, MD
Se aceptan pacientes nuevos
Brett Fenster, MD
Se aceptan pacientes nuevos
Tracy Huckin, DO
Se aceptan pacientes nuevos
Mark Jeong, MD ^{Coreano}
Se aceptan pacientes nuevos
Andrew Levy, MD
Se aceptan pacientes nuevos
Laurent Lewkowiez, MD ^{Francés}
Se aceptan pacientes nuevos
Gregory Ross, MD
Se aceptan pacientes nuevos
Karen Thomas, MD
Se aceptan pacientes nuevos
Lauren Thompson, MD
Se aceptan pacientes nuevos

El Paso

**Kaiser Permanente Premier
Medical Office**

3920 North Union Boulevard
Colorado Springs, CO 80907
1-800-218-1059

Tracy Huckin, DO
Se aceptan pacientes nuevos
Madhukar Kollengode, MD
Se aceptan pacientes nuevos
Gregory Ross, MD
Se aceptan pacientes nuevos

**Convenient Care Center and
Pediatric Health Center at
Academy**

3205 North Academy Boulevard
Suite 100
Colorado Springs, CO 80917
(719)632-5700

Nicola Gigante, NP
Se aceptan pacientes nuevos

Optum

1633 Medical Center Point
Suite 233
Colorado Springs, CO 80907
(719)632-5109

Christine Czarniecki, NP
Se aceptan pacientes nuevos
Tracy Paeschke, MD
Se aceptan pacientes nuevos
Kundai Tanganyika, MD
Se aceptan pacientes nuevos

**UCHealth Heart Clinic –
Memorial Central**

1400 East Boulder Street
Suite 700 Colorado Springs,
CO 80909
(719)635-7172

David Beutler, DO
Se aceptan pacientes nuevos
Ryan Borne, MD
Se aceptan pacientes nuevos
Mark Boulware, MD
Se aceptan pacientes nuevos
Cynthia Como, NP
Se aceptan pacientes nuevos
Jorge Davalos Jr, MD
Se aceptan pacientes nuevos
Hillary Garcia, NP
Se aceptan pacientes nuevos
Nicola Gigante, NP
Se aceptan pacientes nuevos
James Glass, MD
Se aceptan pacientes nuevos
Jaime Gonzalez, MD
Se aceptan pacientes nuevos
George Gustafson, MD
Se aceptan pacientes nuevos
Joseph Lee, MD
Se aceptan pacientes nuevos
Russell Linsky, MD
Se aceptan pacientes nuevos

Christopher Manhart, DO
Se aceptan pacientes nuevos
Bradley Mikaelian, MD
Se aceptan pacientes nuevos
Sarah Podolski, PA-C
Se aceptan pacientes nuevos
Shannon Richardson, PA-C
Se aceptan pacientes nuevos
David Rosenbaum, MD
Se aceptan pacientes nuevos
Julie Sack, NP
Se aceptan pacientes nuevos
James Strader Jr, MD
Se aceptan pacientes nuevos
Dianna Tercan, PA-C
Se aceptan pacientes nuevos
Sirisha Yarlagadda, MD
Se aceptan pacientes nuevos

**UCHealth Heart Clinic –
Memorial North**

4110 Briargate Parkway Suite 400
Colorado Springs, CO 80920
(719)364-6550

Angela Barajas, NP
Se aceptan pacientes nuevos
Russell Linsky, MD
Se aceptan pacientes nuevos
Bradley Mikaelian, MD
Se aceptan pacientes nuevos
David Rosenbaum, MD
Se aceptan pacientes nuevos

**UCHealth Medical Group
Cardiac Surgery**

1400 East Boulder Street
Suite 700 Colorado Springs, CO
80909
(719)364-3278

James Burnett, PA-C
Se aceptan pacientes nuevos
Catherine Hauck, PA-C
Se aceptan pacientes nuevos
Justin Strote, MD
Se aceptan pacientes nuevos

Jefferson

**Kaiser Permanente Wheat Ridge
Medical Offices**

4803 Ward Road Wheat Ridge,
CO 80033
(303)338-4545

Fred Crawford, MD ^{Español}
Se aceptan pacientes nuevos
Daniel Drake, MD ^{Español}
Se aceptan pacientes nuevos
Elisa Macias, MD ^{Español}
Se aceptan pacientes nuevos

Lucas Marzec, MD
Se aceptan pacientes nuevos
Heather Raff, MD
Se aceptan pacientes nuevos
DeeAnn Rivera, MD
Se aceptan pacientes nuevos
Nancy Rodier, NP
Se aceptan pacientes nuevos
David Zoloto, MD
Se aceptan pacientes nuevos

**SCL Health Heart & Vascular
Institute – Wheat Ridge**
3655 Lutheran Parkway Suite 201
Wheat Ridge, CO 80033
(303)603-9800

Claudia Benedict, MD ^{Español}
Se aceptan pacientes nuevos
Debra Ferguson, NP
Se aceptan pacientes nuevos
Michael Kenner, MD
No se aceptan pacientes nuevos
David Kovar, MD ^{Checo, ruso}
Se aceptan pacientes nuevos
Jeffrey Rubinstein, MD ^{Francés}
Se aceptan pacientes nuevos
Asher Shafton, MD
Se aceptan pacientes nuevos
Anne Torkelson, NP
Se aceptan pacientes nuevos
Scott Valent, MD ^{Español}
Se aceptan pacientes nuevos

**SCLP Heart Institute of Colorado
- North**
8300 Alcott Street Suite 300
Westminster, CO 80031
(303)603-9973

Claudia Benedict, MD ^{Español}
Se aceptan pacientes nuevos
Debra Ferguson, NP
Se aceptan pacientes nuevos
David Kovar, MD ^{Checo, ruso}
Se aceptan pacientes nuevos
Jeffrey Rubinstein, MD ^{Francés}
Se aceptan pacientes nuevos
Scott Valent, MD ^{Español}
Se aceptan pacientes nuevos

Cardiología, Electrofisiología Denver

**SCL Health Heart & Vascular
Institute – Denver**
1960 North Ogden Street Suite 110
Denver, CO 80218
(303)318-2460

Chandler Correll, PA-C
Se aceptan pacientes nuevos

Cardiología, Electrofisiología: Enfermedad Cardiovascular Denver

**Kaiser Permanente Franklin
Medical Offices**
2045 North Franklin Street Denver,
CO 80205
(303)338-4545

Jose Sanchez, MD ^{Español}
Se aceptan pacientes nuevos

Cirugía Cardiotorácica Denver

**HealthONE Clinic Services
Pediatric Specialties**
2055 High Street Suite 260
Denver, CO 80205
(720)475-8730

Steven Leonard, MD
Se aceptan pacientes nuevos

**SCL Health Heart & Vascular
Institute – Denver Cardiac &
Thoracic Surgery**
1960 North Ogden Street
Suite 540
Denver, CO 80218
(303)318-2440

Mark Ammons, MD ^{Español}
Se aceptan pacientes nuevos
Kevin Miller, MD
Se aceptan pacientes nuevos

**SCL Health Heart & Vascular
Institute – Structural Heart**
1960 North Ogden Street
Suite 540A
Denver, CO 80218
(303)318-2455

Mark Ammons, MD ^{Español}
Se aceptan pacientes nuevos
Kevin Miller, MD
Se aceptan pacientes nuevos

El Paso

**CU Medicine Children’s Hospital
Colorado - Colorado Springs**
4090 Briargate Parkway Colorado
Springs, CO 80920
(719)305-8300

James Jagers, MD
Se aceptan pacientes nuevos
Matthew Stone, MD
Se aceptan pacientes nuevos

**UCHealth Medical Group
Thoracic Surgery**
525 Bob Peters Grove Suite 302
Colorado Springs, CO 80909
(719)365-5445

Matthew Blum, MD
Se aceptan pacientes nuevos

Jefferson

**SCL Health Heart & Vascular
Institute - Wheat Ridge Cardiac
& Thoracic Surgery**
3555 Lutheran Parkway Building 9
Suite 380
Wheat Ridge, CO 80033
(303)403-6450

Cesar Cantu, MD ^{Español}
Se aceptan pacientes nuevos
Robert Morelock, MD ^{Español}
Se aceptan pacientes nuevos

Enfermedad Cardiovascular Adams

**SCL Health Heart & Vascular
Institute - Northglenn**
11900 Grant Street Suite 240
Northglenn, CO 80233
(303)603-9970

Aparna Bhagavat, MD ^{Bengali, hindi, marati}
Se aceptan pacientes nuevos

Ruchika Husa, MD
Se aceptan pacientes nuevos
Rachael Miller, PA-C
Se aceptan pacientes nuevos
Robert Worley, NP
Se aceptan pacientes nuevos

Boulder

SCL Health Heart & Vascular Institute – Lafayette
300 Exempla Circle Suite 310
Lafayette, CO 80026
(303)689-6420

Christopher Cannon, MD
Se aceptan pacientes nuevos
Ryan Cotter, MD
Se aceptan pacientes nuevos
Christopher Dyke, MD
Se aceptan pacientes nuevos
Sucheta Gosavi, MD ^{Bengali, hindi}
Se aceptan pacientes nuevos
Kirstin Hesterberg, DO
Se aceptan pacientes nuevos
Donald Rabor, MD
Se aceptan pacientes nuevos

Denver

National Jewish Health
1400 Jackson Street
Denver, CO 80206
(303)388-4461

Christopher Dyke, MD
Se aceptan pacientes nuevos
Glenn Hirsch, MD
Se aceptan pacientes nuevos
Minisha Kochar, MD
Se aceptan pacientes nuevos
Santi Yarlagadda, MD
Se aceptan pacientes nuevos

SCL Health Heart & Vascular Institute – Denver
1960 North Ogden Street Suite 110
Denver, CO 80218
(303)318-2460

Christopher Cannon, MD
Se aceptan pacientes nuevos
John Ferguson, MD
Se aceptan pacientes nuevos
Kirstin Hesterberg, DO
Se aceptan pacientes nuevos
Glenn Hirsch, MD
Se aceptan pacientes nuevos
Ruchika Husa, MD
Se aceptan pacientes nuevos
Minisha Kochar, MD
Se aceptan pacientes nuevos

Ryan Merson, PA-C
Se aceptan pacientes nuevos
Anna Swanson, NP
Se aceptan pacientes nuevos
Santi Yarlagadda, MD
Se aceptan pacientes nuevos

SCL Health Heart & Vascular Institute – Denver Cardiac & Thoracic Surgery
1960 North Ogden Street
Suite 540
Denver, CO 80218
(303)318-2440

Ryan Bellassai, PA-C
Se aceptan pacientes nuevos

El Paso

UCHealth Heart Clinic – Memorial Central
1400 East Boulder Street
Suite 700 Colorado Springs, CO 80909
(719)635-7172

Cihan Cevik, MD
Se aceptan pacientes nuevos
Samuel Hayes, MD
Se aceptan pacientes nuevos
Timothy Hegeman, DO
Se aceptan pacientes nuevos
Alexander Ross, MD
Se aceptan pacientes nuevos
Maren Smith, NP
Se aceptan pacientes nuevos

UCHealth Heart Clinic – Memorial North
4110 Briargate Parkway Suite 400
Colorado Springs, CO 80920
(719)364-6550

Samuel Hayes, MD
Se aceptan pacientes nuevos
Timothy Hegeman, DO
Se aceptan pacientes nuevos
Alexander Ross, MD
Se aceptan pacientes nuevos
Maren Smith, NP
Se aceptan pacientes nuevos

Jefferson

SCL Health Heart & Vascular Institute
32135 Castle Court Peak Building
Suite 100A
Evergreen, CO 80439
(303)603-9800

Douglas Martel, MD
Se aceptan pacientes nuevos
SCL Health Heart & Vascular Institute – Wheat Ridge
3655 Lutheran Parkway Suite 201
Wheat Ridge, CO 80033
(303)603-9800

Aaron Emmons, MD
Se aceptan pacientes nuevos
Amanda Forristal, NP
Se aceptan pacientes nuevos
Kirstin Hesterberg, DO
Se aceptan pacientes nuevos
Vladimir Kolomyza, PA-C
Se aceptan pacientes nuevos
Moumita Naidu, MD
Se aceptan pacientes nuevos

Teller

UCHealth Specialty Clinic - Woodland Park
16222 West US Highway 24
Suite 210
Woodland Park, CO 80863
(719)687-9999

Alexander Ross, MD
Se aceptan pacientes nuevos

Farmacodependencia/Abuso de Sustancias

Kaiser Permanente Highline Center Mental Health
10350 East Dakota Avenue Suite B
Denver, CO 80247
(303)338-4545

Alli Rose, LAC
Se aceptan pacientes nuevos

Kaiser Permanente Skyline

Medical Offices
1375 East 20th Avenue Denver, CO 80205
(303)338-4545

Ingrid Binswanger, MD ^{Francés, español}
Se aceptan pacientes nuevos

Quiropráctico

Adams

Kaiser Permanente Westminster Medical Offices

11245 Huron Street
Westminster, CO 80234
(303)338-4545

Michael Boyrer, DC
Se aceptan pacientes nuevos
Drew Colagrosso, DC ^{Español}
Se aceptan pacientes nuevos

Arapahoe

Kaiser Permanente Smoky Hill Medical Offices

16290 East Quincy Avenue Aurora,
CO 80015
(303)338-4545

David Chiefa, DC
Se aceptan pacientes nuevos
Robert Kelder, DC
Se aceptan pacientes nuevos

Boulder

Kaiser Permanente Baseline Medical Offices

580 Mohawk Drive
Boulder, CO 80303
(303)338-4545

David Sadeghi, DC
Se aceptan pacientes nuevos

Kaiser Permanente Longmont Medical Offices

2345 Bent Way
Longmont, CO 80503
(303)338-4545

David Sadeghi, DC
Se aceptan pacientes nuevos

Douglas

Kaiser Permanente Highlands Ranch Medical Offices

9285 Hepburn Street Highlands
Ranch, CO 80129
(303)338-4545

John Waring, DC ^{Español}
Se aceptan pacientes nuevos

El Paso

Kaiser Permanente Briargate Medical Offices

4105 Briargate Parkway Suite 125
Colorado Springs, CO 80920
1-800-218-1059

Mistina Hufford, DC
Se aceptan pacientes nuevos

Absolute Health Center, Inc.
3910 South Carefree Circle Suite A
Colorado Springs, CO 80917
(719)533-1000

Charlotte Hogenson, DC
Se aceptan pacientes nuevos
Brian Polvi, DC
Se aceptan pacientes nuevos

Rock Solid Chiropractic
11605 Meridian Market View
Suite 142

Falcon, CO 80831
(719)799-6565

Lynn Akinyemi, DC
Se aceptan pacientes nuevos
Cole Anusbigian, DC
No se aceptan pacientes nuevos

Andrea Fritz, DC
Se aceptan pacientes nuevos
Stephen Kutscher, DC
Se aceptan pacientes nuevos

Rock Solid Chiropractic at Citadel

3510 Galley Road
Colorado Springs, CO 80909
(719)799-6565

Jonathan Followill, DC
Se aceptan pacientes nuevos
Andrea Fritz, DC
Se aceptan pacientes nuevos
Stephen Kutscher, DC
Se aceptan pacientes nuevos

Fremont

Ottersberg Chiropractic

3055 East US Highway 50 Suite C
Canon City, CO 81212
(719)269-1020

William Ottersberg, DC
Se aceptan pacientes nuevos

Jefferson

Kaiser Permanente Lakewood Medical Offices

8383 West Alameda Avenue
Lakewood, CO 80226
(303)338-4545

Borden Smith, DC ^{Alemán}
Se aceptan pacientes nuevos
Marc Sorensen, DC
Se aceptan pacientes nuevos

Pueblo

Kaiser Permanente Pueblo North Medical Offices

3670 Parker Boulevard Suite 200
Pueblo, CO 81008
1-800-218-1059

Mistina Hufford, DC
Se aceptan pacientes nuevos

Teller

Ute Pass Family Chiropractic

509 Scott Avenue Suite 2D
Woodland Park, CO 80863
(719)687-6683

Ashlyn Lanes, DC
Se aceptan pacientes nuevos
James Wiley, DC ^{Español}
Se aceptan pacientes nuevos

Dermatología

Arapahoe

Kaiser Permanente Arapahoe Medical Offices

5555 East Arapahoe Road
Centennial, CO 80122
(303)338-4545

Renee D'ambrosia, MD
Se aceptan pacientes nuevos
Joshua DiCarlo, MD
Se aceptan pacientes nuevos
Michelle Draznin, MD
Se aceptan pacientes nuevos
Michael DuBois, PA-C
Se aceptan pacientes nuevos
Cameron Harrison, MD
Se aceptan pacientes nuevos
Jeremy Hugh, MD
Se aceptan pacientes nuevos
Jamie Lam, PA-C
Se aceptan pacientes nuevos
Arun Pathy, MD ^{Español}
Se aceptan pacientes nuevos

Brian Petersen, MD
Se aceptan pacientes nuevos
Brian Rothschild, MD
Se aceptan pacientes nuevos
Tina Suneja, MD ^{Hindi, español}
Se aceptan pacientes nuevos

Boulder

Kaiser Permanente Rock Creek Medical Offices
280 Exempla Circle
Lafayette, CO 80026
(303)338-4545

Nicole Annet, MD ^{Español}
Se aceptan pacientes nuevos
Nicole Cable, PA-C
Se aceptan pacientes nuevos
Jarod Conley, MD
Se aceptan pacientes nuevos
Christina Gamba, MD
Se aceptan pacientes nuevos
Timothy Grayson, MD ^{Español}
Se aceptan pacientes nuevos
Cameron Harrison, MD
Se aceptan pacientes nuevos
Michael Lichtman, MD
Se aceptan pacientes nuevos
Brian Petersen, MD
Se aceptan pacientes nuevos
Racheal Philman, NP
Se aceptan pacientes nuevos
Megan Weber, MD
Se aceptan pacientes nuevos

Denver

Kaiser Permanente Franklin Medical Offices
2045 North Franklin Street Denver, CO 80205
(303)338-4545

Sydney Backsen, NP
Se aceptan pacientes nuevos
Anwell Chang, MD
Se aceptan pacientes nuevos
Jessica Farahi, MD
Se aceptan pacientes nuevos
Sarah Flick, PA-C
Se aceptan pacientes nuevos
William Howe, MD
Se aceptan pacientes nuevos
Elisa Kapler, MD
Se aceptan pacientes nuevos
Brian Petersen, MD
Se aceptan pacientes nuevos
Sarah Shangraw, MD
Se aceptan pacientes nuevos

Melanie Wong, MD
Se aceptan pacientes nuevos

Douglas

Kaiser Permanente Castle Rock Medical Offices
4318 Trail Boss Drive Suite 100
Castle Rock, CO 80104
(303)338-4545

Kathani Vahabzadeh, MD
Se aceptan pacientes nuevos

El Paso

Kaiser Permanente Briargate Medical Offices
4105 Briargate Parkway Suite 125
Colorado Springs, CO 80920
1-800-218-1059

Natalie Edgar, DO
Se aceptan pacientes nuevos

Kaiser Permanente Premier Medical Office
3920 North Union Boulevard
Colorado Springs, CO 80907
1-800-218-1059

Nickolas Poulos, DO
Se aceptan pacientes nuevos

Colorado Springs Dermatology Clinic PC
170 South Parkside Drive
Colorado Springs, CO 80910
(719)471-1763

Michael Babcock, MD
Se aceptan pacientes nuevos
Seth Lofgreen, MD
Se aceptan pacientes nuevos
Seth Lofgreen, MD
Se aceptan pacientes nuevos
Cheryl Marcus, MD
Se aceptan pacientes nuevos
Carole McClanahan, MD
Se aceptan pacientes nuevos
Ginger Mentz, MD
Se aceptan pacientes nuevos
Patrick Snizek, MD
Se aceptan pacientes nuevos
Brian Sperber, MD
Se aceptan pacientes nuevos
Nathan Trookman, MD
Se aceptan pacientes nuevos
Michael Turner, MD
Se aceptan pacientes nuevos

Colorado Springs Dermatology Clinic PC
2060 Briargate Parkway Suite 150
Colorado Springs, CO 80920
(719)471-1763

Seth Lofgreen, MD
Se aceptan pacientes nuevos
Cheryl Marcus, MD
Se aceptan pacientes nuevos
Carole McClanahan, MD
Se aceptan pacientes nuevos
Ginger Mentz, MD
Se aceptan pacientes nuevos
Caitlin Robinson, MD
Se aceptan pacientes nuevos
Brian Sperber, MD
Se aceptan pacientes nuevos
Nathan Trookman, MD
Se aceptan pacientes nuevos

CU Medicine Children's Hospital Colorado - Colorado Springs
4090 Briargate Parkway Colorado Springs, CO 80920
(719)305-8300

Lori Prok, MD
Se aceptan pacientes nuevos

Optum
15909 Jackson Creek Parkway Monument, CO 80132
(719)522-1133

William Strickling, MD
Se aceptan pacientes nuevos

Optum
1633 Medical Center Point Colorado Springs, CO 80907
(719)632-5109

Patrick Galaska, PA-C
Se aceptan pacientes nuevos
Deborah Henderson, MD ^{Español}
Se aceptan pacientes nuevos
Jeremy Hubbard, PA-C
Se aceptan pacientes nuevos
Todd Kobayashi, MD
Se aceptan pacientes nuevos
Geoffrey Lim, MD
Se aceptan pacientes nuevos
Paige Neifert, MD
Se aceptan pacientes nuevos
William Strickling, MD
Se aceptan pacientes nuevos

Optum
2405 Research Parkway Colorado Springs, CO 80920
(719)522-1133

Paige Neifert, MD
Se aceptan pacientes nuevos

Optum

6025 Delmonico Drive Colorado Springs, CO 80919
(719)522-1133

Jeremy Hubbard, PA-C
Se aceptan pacientes nuevos

Skin Cancer and Dermatology Center of Colorado Springs PC
1975 Research Parkway Suite 165 Colorado Springs, CO 80920
(719)574-0310

Tara Burton, PA-C
Se aceptan pacientes nuevos
Martin Harris, MD
Se aceptan pacientes nuevos
Brett Matheson, MD ^{Japonés}
Se aceptan pacientes nuevos
Christopher Sartori, MD ^{Español}
Se aceptan pacientes nuevos

Fremont

Colorado Springs Dermatology Clinic PC
1332 Bauer Lane Canon City, CO 81212
(719)275-7485

Seth Lofgreen, MD
Se aceptan pacientes nuevos
Nathan Trookman, MD
Se aceptan pacientes nuevos

Larimer

Kaiser Permanente Fort Collins Medical Offices
2950 East Harmony Road Suite 190
Fort Collins, CO 80528
1-(970)207-7171

Jennifer Sbicca, MD
Se aceptan pacientes nuevos

Kaiser Permanente Loveland Medical Offices
4901 Thompson Parkway
Johnstown, CO 80534
1-(970)207-7171

George Denny, MD
Se aceptan pacientes nuevos

Pueblo

Kaiser Permanente Acero Medical Offices
2625 West Pueblo Boulevard Pueblo, CO 81004
1-800-218-1059

Natalie Edgar, DO
Se aceptan pacientes nuevos

Pueblo Dermatology
406 North Main Street Pueblo, CO 81003
(719)566-0176

Michael Babcock, MD
Se aceptan pacientes nuevos
Caitlin Robinson, MD
Se aceptan pacientes nuevos
Patrick Snizek, MD
Se aceptan pacientes nuevos
Brian Sperber, MD
Se aceptan pacientes nuevos
Michael Turner, MD
Se aceptan pacientes nuevos

Dietista, registrado

Adams

Kaiser Permanente Hidden Lake Medical Offices
7701 Sheridan Boulevard Westminster, CO 80003
(303)338-4545

Melanie Faught, RD
Se aceptan pacientes nuevos
Jennifer Yanez, RD
Se aceptan pacientes nuevos

Kaiser Permanente Westminster Medical Offices
11245 Huron Street Westminster, CO 80234
(303)338-4545

Melanie Faught, RD
Se aceptan pacientes nuevos
Jennifer Yanez, RD
Se aceptan pacientes nuevos

Rocky Mountain Gastroenterology Associates PLLC
10001 North Washington Street Thornton, CO 80229
(303)252-4442

Nicole Lindel, RD
Se aceptan pacientes nuevos

Natalie Nowak, RD
Se aceptan pacientes nuevos
Gabrielle Vandergriff, RD
Se aceptan pacientes nuevos

Rocky Mountain Gastroenterology Associates PLLC
14300 Orchard Parkway Level 2 Westminster, CO 80023
(720)627-0000

Kara Siedman, RD
Se aceptan pacientes nuevos

Arapahoe

Kaiser Permanente Arapahoe Medical Offices
5555 East Arapahoe Road Centennial, CO 80122
(303)338-4545

Stephanie Hancock, RD
Se aceptan pacientes nuevos
Jacqueline Maldonado, RD
Se aceptan pacientes nuevos

Kaiser Permanente Aurora Centrepont Medical Offices
14701 East Exposition Avenue Aurora, CO 80012
(303)338-4545

Rachel Kester, RD
Se aceptan pacientes nuevos
Karen Ruwe, RD
Se aceptan pacientes nuevos

Kaiser Permanente Englewood Medical Offices
2955 South Broadway Englewood, CO 80113
(303)338-4545

Wendy Askelson, RD
Se aceptan pacientes nuevos

Kaiser Permanente Smoky Hill Medical Offices
16290 East Quincy Avenue Aurora, CO 80015
(303)338-4545

Rachel Kester, RD
Se aceptan pacientes nuevos

Rocky Mountain Gastroenterology Associates PLLC
1001 Southpark Drive Littleton, CO 80120
(303)722-8987

Amy Franklin, BS
Se aceptan pacientes nuevos
Kara Siedman, RD
Se aceptan pacientes nuevos

**Rocky Mountain
Gastroenterology Associates
PLLC**

1444 South Potomac Street
Suite 100
Aurora, CO 80012
(303)671-5553

Amy Franklin, BS
Se aceptan pacientes nuevos
Kara Siedman, RD
Se aceptan pacientes nuevos

STAR Center Foundation LLC

6911 South Yosemite Street
Centennial, CO 80112
(303)221-7827

Jessica Crandall, RD
Se aceptan pacientes nuevos
Darja Pisorn, RD
Se aceptan pacientes nuevos

Boulder

**Kaiser Permanente Baseline
Medical Offices**

580 Mohawk Drive
Boulder, CO 80303
(303)338-4545

Susan Heikkinen, RD
Se aceptan pacientes nuevos

**Kaiser Permanente Longmont
Medical Offices**

2345 Bent Way
Longmont, CO 80503
(303)338-4545

Susan Heikkinen, RD
Se aceptan pacientes nuevos

**Kaiser Permanente Rock Creek
Medical Offices**

280 Exempla Circle
Lafayette, CO 80026
(303)338-4545

Rebecca Abraham, RD
Se aceptan pacientes nuevos
Mary Englick, RD
Se aceptan pacientes nuevos

Denver

**Kaiser Permanente East Denver
Medical Offices**

10400 East Alameda Avenue
Denver, CO 80247
(303)338-4545

Donna Flor, RD
Se aceptan pacientes nuevos

**Kaiser Permanente Franklin
Medical Offices**

2045 North Franklin Street Denver,
CO 80205
(303)338-4545

Rebecca Abraham, RD
Se aceptan pacientes nuevos
Mary Englick, RD
Se aceptan pacientes nuevos
Donna Flor, RD
Se aceptan pacientes nuevos
Nicole Rubenstein, RD
Se aceptan pacientes nuevos

**Kaiser Permanente Skyline
Medical Offices**

1375 East 20th Avenue Denver,
CO 80205
(303)338-4545

Nicole Rubenstein, RD
Se aceptan pacientes nuevos

**SCL SJH Downtown Surgery
Specialists**

1960 North Ogden Street
Suite 550
Denver, CO 80218
(303)812-6850

Kaylan Crowther, RD
Se aceptan pacientes nuevos
Kelly Elliot, RD
Se aceptan pacientes nuevos
Sarah Sullivan, RD
Se aceptan pacientes nuevos

Douglas

**Kaiser Permanente Highlands
Ranch Medical Offices**

9285 Hepburn Street Highlands
Ranch, CO 80129
(303)338-4545

Cassie Greene, RD
Se aceptan pacientes nuevos

**Kaiser Permanente Lone Tree
Medical Offices**

10240 Park Meadows Drive Lone
Tree, CO 80124
(303)338-4545

Mary Englick, RD
Se aceptan pacientes nuevos
Nicole Rubenstein, RD
Se aceptan pacientes nuevos

El Paso

**Kaiser Permanente Briargate
Medical Offices**

4105 Briargate Parkway Suite 125
Colorado Springs, CO 80920
1-800-218-1059

Lauren Graham, RD
Se aceptan pacientes nuevos

**Kaiser Permanente Parkside
Medical Offices**

215 South Parkside Drive
Suite 215 Colorado Springs, CO
80910
1-800-218-1059

Lauren Graham, RD
Se aceptan pacientes nuevos

**UCCS Health Circle Primary
Care Clinic**

4863 North Nevada Avenue
Colorado Springs, CO 80918
(719)255-8001

Frances Treat, RD
Se aceptan pacientes nuevos

Jefferson

**Kaiser Permanente Ken Caryl
Medical Offices**

7600 Shaffer Boulevard
Littleton, CO 80127
(303)338-4545

Stephanie Hancock, RD
Se aceptan pacientes nuevos

**Kaiser Permanente Lakewood
Medical Offices**

8383 West Alameda Avenue
Lakewood, CO 80226
(303)338-4545

Julie Bouwman, RD
Se aceptan pacientes nuevos
Donna Flor, RD
Se aceptan pacientes nuevos
Stephanie Hancock, RD
Se aceptan pacientes nuevos

Kaiser Permanente Southwest Medical Offices
5257 South Wadsworth Boulevard
Littleton, CO 80123
(303)338-4545

Mary Englick, RD
Se aceptan pacientes nuevos

Endocrinología, Diabetes y Metabolismo

El Paso

UCHealth Endocrinology Clinic - Printers Park
175 South Union Boulevard
Suite 300
Colorado Springs, CO 80910
(719)365-7630

Meghan Rush, MD
Se aceptan pacientes nuevos

Endocrinología

Arapahoe

CU Medicine Barbara Davis Center for Childhood Diabetes Pediatric Clinic - Anschutz Medical Campus
1775 Aurora Court
Aurora, CO 80045
(303)724-2323

Jacqueline Carmer, NP
Se aceptan pacientes nuevos
Sarit Polsky, MD ^{Español}
Se aceptan pacientes nuevos

CU Medicine Children's Colorado Child Health Clinic - Health Pavilion
860 North Potomac Circle Aurora,
CO 80011
(720)777-2740

Lauren Fishbein, MD
Se aceptan pacientes nuevos

Boulder

Kaiser Permanente Rock Creek Medical Offices
280 Exempla Circle
Lafayette, CO 80026
(303)338-4545

David DePaolo, MD
Se aceptan pacientes nuevos
Jennifer Morrison, MD
Se aceptan pacientes nuevos
Tadgh Parks, PA-C
Se aceptan pacientes nuevos
Laura Wolsko, MD
Se aceptan pacientes nuevos

Denver

Kaiser Permanente Skyline Medical Offices
1375 East 20th Avenue Denver,
CO 80205
(303)338-4545

Shari Fox, MD ^{Español}
Se aceptan pacientes nuevos
Jennifer Morrison, MD
Se aceptan pacientes nuevos
Kelsie Norton, PA-C
Se aceptan pacientes nuevos
John Orrego, MD ^{Español}
Se aceptan pacientes nuevos
Elizabeth Tran, PA-C ^{Español}
Se aceptan pacientes nuevos
Katherine Weber, MD
Se aceptan pacientes nuevos

Douglas

Kaiser Permanente Lone Tree Medical Offices
10240 Park Meadows Drive Lone
Tree, CO 80124
(303)338-4545

Shari Fox, MD ^{Español}
Se aceptan pacientes nuevos

El Paso

Kaiser Permanente Premier Medical Office
3920 North Union Boulevard
Colorado Springs, CO 80907
1-800-218-1059

Moriah Kunau, PA-C
Se aceptan pacientes nuevos
Maria Laarni Subang-Doty, MD
Se aceptan pacientes nuevos

CU Medicine Children's Hospital Colorado - Colorado Springs
4090 Briargate Parkway Colorado
Springs, CO 80920
(719)305-8300

Margaret Mac Haffie, NP ^{Español}
Se aceptan pacientes nuevos

UCHealth Endocrinology Clinic - Printers Park
175 South Union Boulevard
Suite 300
Colorado Springs, CO 80910
(719)365-7630

Emily Bankhead, NP
Se aceptan pacientes nuevos
Jeannette Liller, NP
Se aceptan pacientes nuevos
Cameron Siddens, MD
Se aceptan pacientes nuevos

Jefferson

Panorama Orthopedics and Spine Center, PC
660 Golden Ridge Road Suite 250
Golden, CO 80401
(303)233-1223

Sara Brown, PA-C
Se aceptan pacientes nuevos
Michelle Lalinde, NP
Se aceptan pacientes nuevos
Cody Vann, PA-C
Se aceptan pacientes nuevos

Medicina Familiar

Adams

Kaiser Permanente Brighton Medical Offices
859 South 4th Avenue Brighton,
CO 80601
(303)338-4545

Lori DeMayo, NP
Se aceptan pacientes nuevos
Dana Jesser, PA-C
Se aceptan pacientes nuevos

Kaiser Permanente Hidden Lake Medical Offices
7701 Sheridan Boulevard
Westminster, CO 80003
(303)338-4545

Shauna Grace, MD
Se aceptan pacientes nuevos
Timothy Marshall, PA-C
Se aceptan pacientes nuevos
Donna Rummel, PA-C
Se aceptan pacientes nuevos

Kaiser Permanente Westminster Medical Offices

11245 Huron Street
Westminster, CO 80234
(303)338-4545

Yolanda Cramer, PA-C
Se aceptan pacientes nuevos
Kimberly Gallo, NP
Se aceptan pacientes nuevos
Ginger Jamieson, NP
Se aceptan pacientes nuevos
Lauren Koziel, NP
Se aceptan pacientes nuevos
Aundrea Mata, NP
Se aceptan pacientes nuevos
Erin Pilger, NP
Se aceptan pacientes nuevos
Harold Waters, PA-C
Se aceptan pacientes nuevos

Arapahoe

Kaiser Permanente Arapahoe Medical Offices

5555 East Arapahoe Road
Centennial, CO 80122
(303)338-4545

Tim Boersma, DO
Se aceptan pacientes nuevos
Roy Guerrero, PA-C ^{Tagalo}
Se aceptan pacientes nuevos
Tiffany Knudsen, PA-C
Se aceptan pacientes nuevos

Kaiser Permanente Aurora Centrepont Medical Offices

14701 East Exposition Avenue
Aurora, CO 80012
(303)338-4545

Tiffany Knudsen, PA-C
Se aceptan pacientes nuevos
Aaron McCloud, PA-C
Se aceptan pacientes nuevos

Kaiser Permanente Englewood Medical Offices

2955 South Broadway
Englewood, CO 80113
(303)338-4545

Laura Brown, NP
Se aceptan pacientes nuevos

Kaiser Permanente Smoky Hill Medical Offices

16290 East Quincy Avenue Aurora,
CO 80015
(303)338-4545

Wayne Eckenroth, NP
Se aceptan pacientes nuevos

Amy Inglis, PA-C
Se aceptan pacientes nuevos
Michael Riley, PA-C
Se aceptan pacientes nuevos

New Directions For Families
445 West Berry Avenue Littleton,
CO 80120
(720)623-0747

Jon Siebert, MD
Se aceptan pacientes nuevos

Boulder

Kaiser Permanente Baseline Medical Offices

580 Mohawk Drive
Boulder, CO 80303
(303)338-4545

William Hazell, PA-C
Se aceptan pacientes nuevos
Thomas Myers, PA-C
Se aceptan pacientes nuevos
Vanessa Oren, NP
Se aceptan pacientes nuevos

Kaiser Permanente Longmont Medical Offices

2345 Bent Way
Longmont, CO 80503
(303)338-4545

Jason Martin, PA-C
Se aceptan pacientes nuevos
Leila Rankin, PA-C
Se aceptan pacientes nuevos

Kaiser Permanente Rock Creek Medical Offices

280 Exempla Circle
Lafayette, CO 80026
(303)338-4545

Andrea Anderson, NP
Se aceptan pacientes nuevos
Robin Eisenreich, PA-C
Se aceptan pacientes nuevos

Kimberly Gallo, NP
Se aceptan pacientes nuevos
Sean Haney, MD
Se aceptan pacientes nuevos

Christopher Keenan, MD ^{Español}
Se aceptan pacientes nuevos
Lanette Meyer, NP
Se aceptan pacientes nuevos

Lindsey Pearson, MD
Se aceptan pacientes nuevos
Pankaj Timsina, MD
Se aceptan pacientes nuevos

Aimee Winter, NP
Se aceptan pacientes nuevos

Centennial Peaks

2255 South 88th Street Louisville,
CO 80027
(303)666-2082

Andrew Loftin, PA-C
Se aceptan pacientes nuevos

Denver

Kaiser Permanente Franklin Medical Offices

2045 North Franklin Street Denver,
CO 80205
(303)338-4545

Cynthia Gacnik, NP
Se aceptan pacientes nuevos
Pankaj Timsina, MD
Se aceptan pacientes nuevos

Kaiser Permanente Highline Center Chemical Dependency

10350 East Dakota Avenue
Suite C Denver, CO 80247
(303)338-4545

Pamela Wanner, MD ^{Español}
Se aceptan pacientes nuevos

Kaiser Permanente Skyline Medical Offices

1375 East 20th Avenue Denver,
CO 80205
(303)338-4545

Vanessa Prospero, PA-C ^{Lenguaje de señas americano, cantónés}

Se aceptan pacientes nuevos
Sonia Villalobos, NP ^{Español}
Se aceptan pacientes nuevos
Stacy Willis, PA-C
Se aceptan pacientes nuevos

Rocky Mountain Pediatric Surgery at PSL

2055 High Street Suite 370
Denver, CO 80205
(303)839-6001

Carly Ham, PA-C
Se aceptan pacientes nuevos

Douglas

Kaiser Permanente Castle Rock Medical Offices

4318 Trail Boss Drive Suite 100
Castle Rock, CO 80104
(303)338-4545

Stephanie Keene, PA-C
Se aceptan pacientes nuevos
Monica Silvian, MD ^{Español}
Se aceptan pacientes nuevos

Kaiser Permanente Highlands Ranch Medical Offices

9285 Hepburn Street Highlands Ranch, CO 80129
(303)338-4545

Jennifer Novak, NP
Se aceptan pacientes nuevos
Nicole Provins, NP
Se aceptan pacientes nuevos

Kaiser Permanente Lone Tree Medical Offices

10240 Park Meadows Drive Lone Tree, CO 80124
(303)338-4545

Krista Estes, NP
Se aceptan pacientes nuevos
Kiea Henry, NP
Se aceptan pacientes nuevos
Ashley Long, NP
Se aceptan pacientes nuevos
Renee Rossi, MD
Se aceptan pacientes nuevos

Kaiser Permanente Parker Medical Offices

10168 Parkglenn Way
Parker, CO 80138
(303)338-4545

Carly Greene, NP
Se aceptan pacientes nuevos

OrthoONE at Sky Ridge

10107 Ridgeway Parkway
Suite 370 Lone Tree, CO 80124
(303)790-7181

Courtney Holley, NP
Se aceptan pacientes nuevos

El Paso

Kaiser Permanente Briargate Medical Offices

4105 Briargate Parkway Suite 125
Colorado Springs, CO 80920
1-800-218-1059

Ryan Finigan, MD
Se aceptan pacientes nuevos
Melinda Fortenbaugh, PA-C ^{Alemán,}
^{húngaro}

Se aceptan pacientes nuevos

Kaiser Permanente Parkside Medical Offices

215 South Parkside Drive
Suite 215 Colorado Springs, CO 80910
1-800-218-1059

Susan Schmidt, NP
Se aceptan pacientes nuevos

Kaiser Permanente Premier Medical Office

3920 North Union Boulevard
Colorado Springs, CO 80907
1-800-218-1059

Ryan Finigan, MD
Se aceptan pacientes nuevos

Colorado Springs Neurological Associates

2312 North Nevada Avenue
Suite 100
Colorado Springs, CO 80907
(719)473-3272

Meghan Cogswell, PA-C ^{Español}
Se aceptan pacientes nuevos

Colorado Springs Orthopaedic Group PC

4110 Briargate Parkway Suite 300
Colorado Springs, CO 80920
(719)632-7669

Shannon Constantinides, NP
Se aceptan pacientes nuevos

Convenient Care Center and Pediatric Health Center at Academy

3205 North Academy Boulevard
Suite 100
Colorado Springs, CO 80917
(719)632-5700

Jennifer Berrier, NP
Se aceptan pacientes nuevos

Christopher Daugherty, PA-C
^{Español}

Se aceptan pacientes nuevos
Joda Lynn, MD
Se aceptan pacientes nuevos
Elena Ollis, NP
Se aceptan pacientes nuevos
Benjamin Willford, DO
Se aceptan pacientes nuevos
Natasha Wolinski, PA-C
Se aceptan pacientes nuevos

Developmental Disabilities Health Center

3207 North Academy Boulevard
Suite 3300
Colorado Springs, CO 80917
(719)632-5700

Emily Johnson, MD
Se aceptan pacientes nuevos
Tracee Nelson Yarborough, NP
Se aceptan pacientes nuevos

Enrichment and Counseling Center

3207 North Academy Boulevard
Suite 100
Colorado Springs, CO 80917
(719)632-5700

Patricia Bursnall, NP ^{Español}
Se aceptan pacientes nuevos

Health Center at 340 Printers Parkway - Residency

340 Printers Parkway Colorado Springs, CO 80910
(719)632-5700

Elena Ollis, NP
Se aceptan pacientes nuevos

Health Center at Academy Suite 3500

3207 North Academy Boulevard
Suite 3500
Colorado Springs, CO 80917
(719)632-5700

Chasity Epperly, MD
Se aceptan pacientes nuevos
Elena Ollis, NP
Se aceptan pacientes nuevos

Health Center at Academy, Suite 3100

3207 North Academy Boulevard
Suite 3100
Colorado Springs, CO 80917
(719)632-5700

Shannon Graves, NP
Se aceptan pacientes nuevos
Elena Ollis, NP
Se aceptan pacientes nuevos

Health Center at Fountain

350 Lyckman Drive
Fountain, CO 80817
(719)632-5700

Elesa Ignowski, NP
Se aceptan pacientes nuevos
Elena Ollis, NP
Se aceptan pacientes nuevos

Health Center at International Circle

2828 International Circle Suite 160
Colorado Springs, CO 80910
(719)632-5700

Elena Ollis, NP
Se aceptan pacientes nuevos

Health Center at Jet Wing
1815 Jet Wing Drive Colorado
Springs, CO 80916
(719)632-5700

Elena Ollis, NP
Se aceptan pacientes nuevos
Jacan Simon, DO
Se aceptan pacientes nuevos
Jaclyn Workman, NP
Se aceptan pacientes nuevos

Health Center at Myron Stratton
410 Gold Pass Heights Colorado
Springs, CO 80906
(719)632-5700

Elena Ollis, NP
Se aceptan pacientes nuevos

Health Center at Rio Grande
117 West Rio Grande Street
Colorado Springs, CO 80903
(719)632-5700

Elena Ollis, NP
Se aceptan pacientes nuevos

**Health Center at Union -
Fellowship**
225 South Union Boulevard
Colorado Springs, CO 80910
(719)632-5700

Sally Abell, NP
Se aceptan pacientes nuevos
Shizuka Buckner, NP
Se aceptan pacientes nuevos
Darielle Johnson, NP
Se aceptan pacientes nuevos
Elena Ollis, NP
Se aceptan pacientes nuevos
Michael Swain, NP
Se aceptan pacientes nuevos

Health Center at Wahsatch
722 South Wahsatch Colorado
Springs, CO 80903
(719)632-5700

Elena Ollis, NP
Se aceptan pacientes nuevos

Lane Family Health Center
4863 North Nevada Avenue
Colorado Springs, CO 80918
(719)632-5700

Elena Ollis, NP
Se aceptan pacientes nuevos

MVMG-Dr Theodore Lawson, MD
3470 Centennial Blvd Ste 210
Colorado Springs, CO 80907
(719)955-0707

Theodore Lawson, MD
Se aceptan pacientes nuevos

Optum
1633 Medical Center Point
Colorado Springs, CO 80907
(719)632-5109

Mary Coleman, NP
Se aceptan pacientes nuevos
Cynthia Jordan, NP
Se aceptan pacientes nuevos
Joyce Lee, PA-C
Se aceptan pacientes nuevos
Kern Low, MD
No se aceptan pacientes nuevos

Optum
2405 Research Parkway Colorado
Springs, CO 80920
(719)522-1133

Angela Littman, PA-C
No se aceptan pacientes nuevos

Optum
600 South 21st Street Suite 100
Colorado Springs, CO 80904
(719)522-1133

Shireen Rudderow, MD
Se aceptan pacientes nuevos

Optum
6025 Delmonico Drive Colorado
Springs, CO 80919
(719)522-1133

Mary Coleman, NP
Se aceptan pacientes nuevos

Optum - Pediatric Specialists
6071 East Woodmen Road
Suite 105
Colorado Springs, CO 80923
(719)597-8704

Forrest Stewart, PA-C ^{Español}
Se aceptan pacientes nuevos

OptumCare
1615 Medical Center Point
Colorado Springs, CO 80907
(719)538-2900

Kern Low, MD
No se aceptan pacientes nuevos

Pain and Wellness Center
350 Printers Parkway Colorado
Springs, CO 80910
(719)632-5700

Elena Ollis, NP
Se aceptan pacientes nuevos

Kerry Simon, MD
Se aceptan pacientes nuevos

**Peak Vista Community Health
Centers**
3205 North Academy Boulevard
Suite 130
Colorado Springs, CO 80917
(719)632-5700

Connie Stewart, MD ^{Mandarin}
Se aceptan pacientes nuevos

Pediatric Health Center
2828 International Circle Suite 140
Colorado Springs, CO 80910
(719)632-5700

Elena Ollis, NP
Se aceptan pacientes nuevos

Springs Rehabilitation PC
6005 Delmonico Drive Suite 130
Colorado Springs, CO 80919
(719)634-7246

Janel Moreno, NP
Se aceptan pacientes nuevos

**UCCS Health Circle Primary
Care Clinic**
4863 North Nevada Avenue
Colorado Springs, CO 80918
(719)255-8001

Deborah Tuffield, NP
Se aceptan pacientes nuevos

**UCHealth Medical Group
Primary Care - Briargate**
8890 North Union Boulevard
Suite 170
Colorado Springs, CO 80920
(719)364-5005

Amber Peterson, MD
Se aceptan pacientes nuevos
Monica Stamper, NP
Se aceptan pacientes nuevos

**UCHealth Medical Group
Primary Care Clinic - Fontanero**
320 East Fontanero Street
Suite 100
Colorado Springs, CO 80907
(719)365-7420

Charles Nielsen, DO
Se aceptan pacientes nuevos
Sarah Troemel, NP
Se aceptan pacientes nuevos

UCHealth Primary Care Clinic - Aspen Creek

9480 Briar Village Point Suite 200
Colorado Springs, CO 80920
(719)278-3627

Sheldon Ravin, DO ^{Yidish}
Se aceptan pacientes nuevos

UCHealth Primary Care Clinic – Scarborough

8540 Scarborough Drive Suite 100
Colorado Springs, CO 80920
(719)364-6970

Mark Smith, PA-C
Se aceptan pacientes nuevos

UCHealth Primary Care-Grandview

5818 North Nevada Avenue
Suite 200
Colorado Springs, CO 80918
(719)599-0444

Shannon Constantinides, NP
Se aceptan pacientes nuevos
Megan Foss, PA-C
Se aceptan pacientes nuevos

UCHealth Vascular Surgical Clinic - Memorial Hospital Central

1400 East Boulder Street
Suite 600
Colorado Springs, CO 80909
(719)364-8346

Stanley Podolski, PA-C
Se aceptan pacientes nuevos

Jefferson

Kaiser Permanente Ken Caryl Medical Offices

7600 Shaffer Boulevard
Littleton, CO 80127
(303)338-4545

Stacy Shomers, PA-C
Se aceptan pacientes nuevos

Kaiser Permanente Lakewood Medical Offices

8383 West Alameda Avenue
Lakewood, CO 80226
(303)338-4545

Isatu Bah, NP
Se aceptan pacientes nuevos
Donna Benton, PA-C ^{Español}
Se aceptan pacientes nuevos
Michael Riley, PA-C
Se aceptan pacientes nuevos

Stephanie Segal, MD
Se aceptan pacientes nuevos

Kaiser Permanente Southwest Medical Offices

5257 South Wadsworth Boulevard
Littleton, CO 80123
(303)338-4545

Caroline Andrew, NP
Se aceptan pacientes nuevos
Ellen Hartman, PA-C
Se aceptan pacientes nuevos

Kaiser Permanente Wheat Ridge Medical Offices

4803 Ward Road Wheat Ridge,
CO 80033
(303)338-4545

Sarah Crowley, DO ^{Español}
Se aceptan pacientes nuevos
Aaron Gale, MD ^{Español}
Se aceptan pacientes nuevos
Valerie Karvatski, NP
Se aceptan pacientes nuevos
Mary Steele, PA-C
Se aceptan pacientes nuevos
Kristen Walden, PA-C
Se aceptan pacientes nuevos

Larimer

Kaiser Permanente Fort Collins Medical Offices

2950 East Harmony Road
Suite 190 Fort Collins, CO 80528
1-(970)207-7171

Jeffrey Winkler, PA-C
Se aceptan pacientes nuevos

Kaiser Permanente Loveland Medical Offices

4901 Thompson Parkway
Johnstown, CO 80534
1-(970)207-7171

Alexi Perkins, PA-C ^{Español}
Se aceptan pacientes nuevos

Lincoln

Health Center at Limon

820 1st Street
Limon, CO 80828
(719)632-5700

Melissa O'Meara, MD
Se aceptan pacientes nuevos

Pueblo

Kaiser Permanente Acero Medical Offices

2625 West Pueblo Boulevard
Pueblo, CO 81004
1-800-218-1059

Ryan Finigan, MD
Se aceptan pacientes nuevos

Gina Jimenez-Santiago, PA-C
^{Español}

Se aceptan pacientes nuevos

Kaiser Permanente Pueblo North Medical Offices

3670 Parker Boulevard Suite 200
Pueblo, CO 81008
1-800-218-1059

Becky Kueter, PA-C
Se aceptan pacientes nuevos
Emily Risley, NP
Se aceptan pacientes nuevos

Teller

Health Center at Divide

34 Hybrook Road South Divide,
CO 80814
(719)632-5700

Elena Ollis, NP
Se aceptan pacientes nuevos

UCHealth Family Medicine - Woodland Park

16222 West US Highway 24
Suite 200
Woodland Park, CO 80863
(719)686-0878

Jennifer Gibson, NP
Se aceptan pacientes nuevos

Weld

Kaiser Permanente Greeley Medical Offices

2429 35th Avenue
Greeley, CO 80634
1-(970)207-7171

Alison Rodriguez, NP ^{Español}
Se aceptan pacientes nuevos

Gastroenterología

Adams

Rocky Mountain

Gastroenterology Associates PLLC

10001 North Washington Street
Thornton, CO 80229
(303)252-4442

Paul Deneault, MD Francés, español

Se aceptan pacientes nuevos

Ashley Kramer, PA-C Español

Se aceptan pacientes nuevos

Teal Mefford, NP

Se aceptan pacientes nuevos

Jennifer Moss, MD

Se aceptan pacientes nuevos

Shazad Rana, MD

Se aceptan pacientes nuevos

Brenda Sassen, NP Español

Se aceptan pacientes nuevos

Eric Sellers, MD

Se aceptan pacientes nuevos

Bruce Walker, MD

Se aceptan pacientes nuevos

Gareth Weiner, MD

Se aceptan pacientes nuevos

Rocky Mountain

Gastroenterology Associates PLLC

14300 Orchard Parkway Level 2
Westminster, CO 80023
(720)627-0000

Jehad Barakat, MD

Se aceptan pacientes nuevos

Bahri Bilir, MD

Se aceptan pacientes nuevos

Heidi Crull, NP

Se aceptan pacientes nuevos

Paul Deneault, MD Francés, español

Se aceptan pacientes nuevos

Luke Evans, MD

Se aceptan pacientes nuevos

John Goff, MD

Se aceptan pacientes nuevos

James Higham-Kessler, MD

Se aceptan pacientes nuevos

Asif Husain, MD

Se aceptan pacientes nuevos

Rajesh Jain, MD

Se aceptan pacientes nuevos

Ashley Kramer, PA-C Español

Se aceptan pacientes nuevos

Waymon Lattimore, MD

Se aceptan pacientes nuevos

Steven Lawrence, MD

Se aceptan pacientes nuevos

Michael Layfield, PA-C

Se aceptan pacientes nuevos

Scott Mackenzie, MD

Se aceptan pacientes nuevos

Anthony Madrid, MD

Se aceptan pacientes nuevos

Patrice Michaletz-Onody, MD

Se aceptan pacientes nuevos

Jennifer Moss, MD

Se aceptan pacientes nuevos

James Rhee, MD

Se aceptan pacientes nuevos

Brenda Sassen, NP Español

Se aceptan pacientes nuevos

Erik Springer, MD

Se aceptan pacientes nuevos

Andrzej Trieblich, MD

Se aceptan pacientes nuevos

Bruce Walker, MD

Se aceptan pacientes nuevos

Gareth Weiner, MD

Se aceptan pacientes nuevos

Arapahoe

Rocky Mountain

Gastroenterology

Associates PLLC

1001 Southpark Drive
Littleton, CO 80120
(303)722-8987

Bahri Bilir, MD

Se aceptan pacientes nuevos

Luke Evans, MD

Se aceptan pacientes nuevos

Lindsay Fawcett, NP

Se aceptan pacientes nuevos

James Higham-Kessler, MD

Se aceptan pacientes nuevos

Steven Lawrence, MD

Se aceptan pacientes nuevos

Sung Min Lee, PA-C

Se aceptan pacientes nuevos

Kyley Leroy, DO

Se aceptan pacientes nuevos

James Rhee, MD

Se aceptan pacientes nuevos

Erik Springer, MD

Se aceptan pacientes nuevos

Andrzej Trieblich, MD

Se aceptan pacientes nuevos

Rocky Mountain

Gastroenterology Associates

PLLC

13111 East Briarwood Avenue
Suite 300
Centennial, CO 80112
(303)617-5553

Jehad Barakat, MD

Se aceptan pacientes nuevos

Heidi Crull, NP

Se aceptan pacientes nuevos

Asif Husain, MD

Se aceptan pacientes nuevos

Michael Layfield, PA-C

Se aceptan pacientes nuevos

Anthony Madrid, MD

Se aceptan pacientes nuevos

Tyler McVay, MD

Se aceptan pacientes nuevos

Patrice Michaletz-Onody, MD

Se aceptan pacientes nuevos

Shazia Rafiq, MD

Se aceptan pacientes nuevos

Spencer Woolen, NP

Se aceptan pacientes nuevos

Rocky Mountain

Gastroenterology Associates PLLC

1444 South Potomac Street
Suite 100
Aurora, CO 80012
(303)671-5553

Jehad Barakat, MD

Se aceptan pacientes nuevos

Bahri Bilir, MD

Se aceptan pacientes nuevos

Heidi Crull, NP

Se aceptan pacientes nuevos

Paul Deneault, MD Francés, español

Se aceptan pacientes nuevos

Luke Evans, MD

Se aceptan pacientes nuevos

John Goff, MD

Se aceptan pacientes nuevos

James Higham-Kessler, MD

Se aceptan pacientes nuevos

Asif Husain, MD

Se aceptan pacientes nuevos

Rajesh Jain, MD

Se aceptan pacientes nuevos

Andrew Korson, MD

Se aceptan pacientes nuevos

Ashley Kramer, PA-C Español

Se aceptan pacientes nuevos

Waymon Lattimore, MD

Se aceptan pacientes nuevos

Steven Lawrence, MD

Se aceptan pacientes nuevos

Michael Layfield, PA-C

Se aceptan pacientes nuevos

Scott Mackenzie, MD

Se aceptan pacientes nuevos

Anthony Madrid, MD

Se aceptan pacientes nuevos

Ashley McKillop, NP
Se aceptan pacientes nuevos
Teal Mefford, NP
Se aceptan pacientes nuevos
Patrice Michaletz-Onody, MD
Se aceptan pacientes nuevos
Jennifer Moss, MD
Se aceptan pacientes nuevos
Shazia Rafiq, MD
Se aceptan pacientes nuevos
Shazad Rana, MD
Se aceptan pacientes nuevos
James Rhee, MD
Se aceptan pacientes nuevos
Brenda Sassen, NP ^{Español}
Se aceptan pacientes nuevos
Erik Springer, MD
Se aceptan pacientes nuevos
Andrzej Trieblich, MD
Se aceptan pacientes nuevos
Bruce Walker, MD
Se aceptan pacientes nuevos
Gareth Weiner, MD
Se aceptan pacientes nuevos
Kathryn Wisser, DO
Se aceptan pacientes nuevos

Boulder

**Kaiser Permanente Rock Creek
Medical Offices**
280 Exempla Circle
Lafayette, CO 80026
(303)338-4545

Erica Boettcher, MD
Se aceptan pacientes nuevos
Joseph Cassara, MD
Se aceptan pacientes nuevos
Britt Drake, MD ^{Francés}
Se aceptan pacientes nuevos
Wesley Kasen, MD
Se aceptan pacientes nuevos
Guy Kennedy, PA-C
Se aceptan pacientes nuevos
Heather Laskey, MD
Se aceptan pacientes nuevos
John Napierkowski, MD
Se aceptan pacientes nuevos
David Nolan, MD
Se aceptan pacientes nuevos
Anjali Parekh, MD ^{Español}
Se aceptan pacientes nuevos
Barbara Piasecki, MD ^{Polaco}
Se aceptan pacientes nuevos
Andrew Samuelson, MD
Se aceptan pacientes nuevos
Maribeth Spoelstra, NP
Se aceptan pacientes nuevos

Denver

**Kaiser Permanente Franklin
Medical Offices**
2045 North Franklin Street Denver,
CO 80205
(303)338-4545

Kenneth Berman, MD
Se aceptan pacientes nuevos
Courtney Bhat, MD
Se aceptan pacientes nuevos
Jennifer Kolstad, PA-C
Se aceptan pacientes nuevos
Hanna Kraus, MD ^{Español}
Se aceptan pacientes nuevos
Jordan Neviackas, MD
Se aceptan pacientes nuevos
Matthew Quallick, MD
Se aceptan pacientes nuevos
Thomas Queen, MD
Se aceptan pacientes nuevos
Elizabeth Sofian-Conlan, MD
Se aceptan pacientes nuevos
Leslie Stark, MD ^{Español}
Se aceptan pacientes nuevos
Sarah Tise, PA-C
Se aceptan pacientes nuevos

**Colorado Gastroenterology
PLLC**
1960 North Ogden Street
Suite 220
Denver, CO 80218
(303)861-0808

Jennifer Brenner, MD
Se aceptan pacientes nuevos
Kevin Rufner, MD
Se aceptan pacientes nuevos
Kevin Sieja, MD
Se aceptan pacientes nuevos
Thomas Trouillot, MD
Se aceptan pacientes nuevos

National Jewish Health
1400 Jackson Street
Denver, CO 80206
(303)388-4461

Arash Babaei, MD
Se aceptan pacientes nuevos
Danielle Keogh, NP
Se aceptan pacientes nuevos
Jeffrey King, MD
Se aceptan pacientes nuevos
Miranda Ku, MD
Se aceptan pacientes nuevos
Pranav Periyalwar, MD
Se aceptan pacientes nuevos
Neil Toribara, MD
Se aceptan pacientes nuevos

**Rocky Mountain
Gastroenterology Associates
PLLC**
4500 East 9th Avenue Suite 560-S
Denver, CO 80220
(303)388-6874

Ashley McKillop, NP
Se aceptan pacientes nuevos

**Rocky Mountain
Gastroenterology Associates
PLLC**
4809 Argonne Street Suite 200
Denver, CO 80249
(303)873-4715

Jehad Barakat, MD
Se aceptan pacientes nuevos
Asif Husain, MD
Se aceptan pacientes nuevos
Michael Layfield, PA-C
Se aceptan pacientes nuevos
Anthony Madrid, MD
Se aceptan pacientes nuevos
Patrice Michaletz-Onody, MD
Se aceptan pacientes nuevos
Shazia Rafiq, MD
Se aceptan pacientes nuevos

Douglas

**Kaiser Permanente Lone Tree
Medical Offices**
10240 Park Meadows Drive Lone
Tree, CO 80124
(303)338-4545

Kenneth Berman, MD
Se aceptan pacientes nuevos
Virginia Hinds, PA-C
Se aceptan pacientes nuevos
Madhan Iyengar, MD
Se aceptan pacientes nuevos
Vaman Jakribettuu, MD <sup>Hindi, canarés,
konkani</sup>

Se aceptan pacientes nuevos
Hanna Kraus, MD ^{Español}
Se aceptan pacientes nuevos
Heather Laskey, MD
Se aceptan pacientes nuevos
Tom Matzakos, MD Greek
Se aceptan pacientes nuevos
Louis Morris, MD
Se aceptan pacientes nuevos
Mark Powis, MD
Se aceptan pacientes nuevos
Matthew Quallick, MD
Se aceptan pacientes nuevos
Thomas Queen, MD
Se aceptan pacientes nuevos

John Riopelle, DO ^{Español}
Se aceptan pacientes nuevos
Christopher Shepela, MD ^{Alemán}
Se aceptan pacientes nuevos
Elizabeth Sofian-Conlan, MD
Se aceptan pacientes nuevos
Leslie Stark, MD ^{Español}
Se aceptan pacientes nuevos
Douglas Streepey, PA-C
Se aceptan pacientes nuevos

Colorado Kidney Care PC
10099 RidgeGate Parkway
Suite 310
Lone Tree, CO 80124
(303)799-8760

Elizabeth Garcia, NP
Se aceptan pacientes nuevos

**Rocky Mountain
Gastroenterology Associates
PLLC**

10103 RidgeGate Parkway
Suite 209
Lone Tree, CO 80120
(303)722-8987

Bahri Bilir, MD
Se aceptan pacientes nuevos
Steven Lawrence, MD
Se aceptan pacientes nuevos

El Paso

**Gastroenterology Associates Of
Colorado Springs**

1699 Medical Center Point
Colorado Springs, CO 80907
(719)632-7101

Kathryn Genoshe, NP
Se aceptan pacientes nuevos
Kathryn Hachuela, NP
Se aceptan pacientes nuevos
Emily Lounsbury, NP
Se aceptan pacientes nuevos
Kendell Mann, MD
Se aceptan pacientes nuevos
Thomas Meister, MD
Se aceptan pacientes nuevos
Patricia Sanford, NP
Se aceptan pacientes nuevos
Elena Sidorenko, MD ^{Ruso}
Se aceptan pacientes nuevos

Optum - Digestive Disease Clinic

715 North Weber Street Suite 100
Colorado Springs, CO 80903
(719)473-6115

Benjamin Hicks, PA-C
Se aceptan pacientes nuevos

Abbass Shafii, MD ^{Persa, español}
Se aceptan pacientes nuevos
Jayme Tishon, MD
Se aceptan pacientes nuevos

**Peak Gastroenterology
Associates**

2920 North Cascade Avenue
Suite 301
Colorado Springs, CO 80907
(719)636-1201

Douglas Adler, MD
Se aceptan pacientes nuevos
Carlene Chun, MD
Se aceptan pacientes nuevos
James Doyle, MD
Se aceptan pacientes nuevos
Robert Harmon, MD
Se aceptan pacientes nuevos
Zahra Harrison, NP
Se aceptan pacientes nuevos
Mary Ann Huang, MD
Se aceptan pacientes nuevos
Lukasz Kowalczyk, MD
Se aceptan pacientes nuevos
Prashant Krishnan, MD ^{Español}
Se aceptan pacientes nuevos
Vanessa Lee, MD
Se aceptan pacientes nuevos
Scot Lewey, DO
Se aceptan pacientes nuevos
Terri Markham, NP
Se aceptan pacientes nuevos
Ryan McWilliams, MD
Se aceptan pacientes nuevos
Chelsea Nelson, NP ^{Español}
Se aceptan pacientes nuevos
Ugochukwu Nzeako, MD
Se aceptan pacientes nuevos
Michael Paolucci, MD
Se aceptan pacientes nuevos
Bhaktasharan Patel, MD ^{Hindi, español}
Se aceptan pacientes nuevos
Vihang Patel, MD
Se aceptan pacientes nuevos
Paul Pinto, MD ^{Español}
Se aceptan pacientes nuevos
Poorna Ramachandran, DO
Se aceptan pacientes nuevos
James Rose, MD ^{Español}
Se aceptan pacientes nuevos
Barry Ross, MD
Se aceptan pacientes nuevos
Ross Sage, MD
Se aceptan pacientes nuevos
Ali Siddiqui, MD
Se aceptan pacientes nuevos
Morgan Tevlin, NP
Se aceptan pacientes nuevos

Jamie Thompson, NP
Se aceptan pacientes nuevos
Thomas Welton, MD
Se aceptan pacientes nuevos

**UCHealth GI Cancer
Multidisciplinary Clinic**
525 Bob Peters Grove Suite 202
Colorado Springs, CO 80909
(719)365-6568

Carlene Chun, MD
Se aceptan pacientes nuevos
Vanessa Lee, MD
Se aceptan pacientes nuevos
Scot Lewey, DO
Se aceptan pacientes nuevos
Michael Paolucci, MD
Se aceptan pacientes nuevos
James Rose, MD ^{Español}
Se aceptan pacientes nuevos

Jefferson

**Rocky Mountain
Gastroenterology Associates
PLLC**

355 Union Boulevard Suite 200
Lakewood, CO 80228
(303)463-3900

John Goff, MD
Se aceptan pacientes nuevos
Allison Hosack, NP
Se aceptan pacientes nuevos
Rajesh Jain, MD
Se aceptan pacientes nuevos
Andrew Korson, MD
Se aceptan pacientes nuevos
Waymon Lattimore, MD
Se aceptan pacientes nuevos
Scott Mackenzie, MD
Se aceptan pacientes nuevos
Michael McCabe, MD
Se aceptan pacientes nuevos
Ashley McKillop, NP
Se aceptan pacientes nuevos
Lyndsey O'Rourke, PA-C
Se aceptan pacientes nuevos

**Rocky Mountain
Gastroenterology Associates
PLLC**

7000 West Colfax Avenue Suite B
Lakewood, CO 80214
(303)573-9951

John Goff, MD
Se aceptan pacientes nuevos
Rajesh Jain, MD
Se aceptan pacientes nuevos

Waymon Lattimore, MD
Se aceptan pacientes nuevos
Scott Mackenzie, MD
Se aceptan pacientes nuevos

**Rocky Mountain
Gastroenterology Associates
PLLC**
8550 West 38th Avenue Suite 300
Wheat Ridge, CO 80033
(303)463-3900

Andrew Korson, MD
Se aceptan pacientes nuevos
Kathryn Wisser, DO
Se aceptan pacientes nuevos

Medicina Geriátrica

El Paso

**Developmental Disabilities
Health Center**
3207 North Academy Boulevard
Suite 3300
Colorado Springs, CO 80917
(719)632-5700

Lindsay Orr, NP
Se aceptan pacientes nuevos

**Health Center at Academy,
Suite 3100**
3207 North Academy Boulevard
Suite 3100
Colorado Springs, CO 80917
(719)632-5700

Emily Dill, NP
Se aceptan pacientes nuevos

**Peak Gastroenterology
Associates**
2920 North Cascade Avenue
Suite 301
Colorado Springs, CO 80907
(719)636-1201

Melissa Rockhold, NP
Se aceptan pacientes nuevos

**UCHealth Palliative Care -
Memorial Hospital North**
4050 Briargate Parkway
Suite C1100
Colorado Springs, CO 80920
(719)365-5000

Andrew Brown, NP
Se aceptan pacientes nuevos

Ginecología

El Paso

Advanced Gynecology PLLC
5731 Silverstone Terrace Suite 250
Colorado Springs, CO 80919
(719)633-8773

Jennifer Even, MD
Se aceptan pacientes nuevos
Edward Lundblad, MD
Se aceptan pacientes nuevos
Roy Stringfellow, MD
Se aceptan pacientes nuevos

**UCHealth Gynecologic
Oncology Clinic**
525 Bob Peters Grove Suite 309
Colorado Springs, CO 80909
(719)365-6464

Candice Comer, PA-C
Se aceptan pacientes nuevos

Hematología

El Paso

**CU Medicine Children's Hospital
Colorado - Colorado Springs**
4090 Briargate Parkway Colorado
Springs, CO 80920
(719)305-8300

Tyler Buckner, MD
Se aceptan pacientes nuevos

**UCHealth Cancer Care and
Hematology Clinic - Memorial
Hospital Central**
525 Bob Peters Grove Suite 202
Colorado Springs, CO 80909
(719)365-6568

Pei Zhang, MD
Se aceptan pacientes nuevos

**UCHealth Cancer Care and
Hematology Clinic - Memorial
Hospital North**
4050 Briargate Parkway
Suite C1100
Colorado Springs, CO 80920
(719)365-6568

Pei Zhang, MD
Se aceptan pacientes nuevos

Medicina Hiperbárica

Denver

**Kaiser Permanente Franklin
Medical Offices**
2045 North Franklin Street Denver,
CO 80205
(303)338-4545

Bonnie Ferrell, NP
Se aceptan pacientes nuevos

Enfermedades Infecciosas

Boulder

**Kaiser Permanente Rock Creek
Medical Offices**
280 Exempla Circle
Lafayette, CO 80026
(303)338-4545

Amy Duckro, DO Francés, italiano, español
Se aceptan pacientes nuevos
Carla Saveli, MD
Se aceptan pacientes nuevos

Denver

**Kaiser Permanente Skyline
Medical Offices**
1375 East 20th Avenue Denver,
CO 80205
(303)338-4545

Laura Caragol, MD
Se aceptan pacientes nuevos
Miguel Mogyoros, MD Húngaro, español
Se aceptan pacientes nuevos
Daniel Mogyoros, MD Hebreo, húngaro,
español

Se aceptan pacientes nuevos
Ryan Oyer, MD
Se aceptan pacientes nuevos

**Colorado Infectious Disease
Associates LLP**
950 East Harvard Avenue
Suite 140
Denver, CO 80210
(303)777-0781

Andrew Ambler, DO
Se aceptan pacientes nuevos
Robert Eison, MD
Se aceptan pacientes nuevos
Clayton Foster, MD
Se aceptan pacientes nuevos

Dana Hammonds, NP
Se aceptan pacientes nuevos
Gabriela Kaufman, MD ^{Húngaro, rumano,}
español

Se aceptan pacientes nuevos
Simona Oprea, MD ^{Alemán, hindi, húngaro}
Se aceptan pacientes nuevos
Sean Pawlowski, MD
Se aceptan pacientes nuevos
Paul Siebert, MD
Se aceptan pacientes nuevos
Heather Skaggs, NP ^{Español}
Se aceptan pacientes nuevos
Kathryn Springer, MD
Se aceptan pacientes nuevos

Infectious Disease Consultants PC

1601 East 19th Avenue Suite 3700
Denver, CO 80218
(303)831-4774

Raymond Blum, MD
Se aceptan pacientes nuevos
Wendy Gill, MD
Se aceptan pacientes nuevos
Vimal Jhaveri, MD
Se aceptan pacientes nuevos
Matthew Terra, MD
Se aceptan pacientes nuevos

Infectious Disease Consultants PC - Presbyterian St Lukes Medical Center

1719 East 19th Avenue Denver,
CO 80218
(303)831-4774

Raymond Blum, MD
Se aceptan pacientes nuevos
Wendy Gill, MD
Se aceptan pacientes nuevos
Vimal Jhaveri, MD
Se aceptan pacientes nuevos
Matthew Terra, MD
Se aceptan pacientes nuevos

Infectious Disease Consultants PC - SCL Saint Joseph Hospital

1375 East 19th Avenue Denver,
CO 80218
(303)831-4775

Raymond Blum, MD
Se aceptan pacientes nuevos
Wendy Gill, MD
Se aceptan pacientes nuevos
Vimal Jhaveri, MD
Se aceptan pacientes nuevos
Matthew Terra, MD
Se aceptan pacientes nuevos

National Jewish Health
1400 Jackson Street
Denver, CO 80206
(303)388-4461

Jared Eddy, MD
Se aceptan pacientes nuevos
Jennifer Faber-Gerling, NP
Se aceptan pacientes nuevos
Kelsey Heil, NP
Se aceptan pacientes nuevos
Gwen Huitt, MD
Se aceptan pacientes nuevos
Shannon Kasperbauer, MD
Se aceptan pacientes nuevos

Douglas

**Kaiser Permanente Lone Tree
Medical Offices**
10240 Park Meadows Drive Lone
Tree, CO 80124
(303)338-4545

Stephanie LaVergne, MD
Se aceptan pacientes nuevos

El Paso

Infectious Disease Specialists PC

3230 East Woodmen Road
Suite 210
Colorado Springs, CO 80920
(719)578-5176

Carl Allen Bernas, MD
Se aceptan pacientes nuevos
Peter Brookmeyer, MD
Se aceptan pacientes nuevos
Robert Gates, MD
Se aceptan pacientes nuevos
Thomas Hackenberg, MD
Se aceptan pacientes nuevos
Matthew Hevey, MD
Se aceptan pacientes nuevos
Elizabeth Kleiner, MD
Se aceptan pacientes nuevos
Zoe Muller, MD
Se aceptan pacientes nuevos

Medicina Interna

Adams

**Kaiser Permanente Westminster
Medical Offices**
11245 Huron Street
Westminster, CO 80234
(303)338-4545

Kate Georgitis, PA-C
Se aceptan pacientes nuevos

Arapahoe

**Kaiser Permanente Aurora
Centrepont Medical Offices**
14701 East Exposition Avenue
Aurora, CO 80012
(303)338-4545

Alexander Scales, MD
Se aceptan pacientes nuevos

Kaiser Permanente Englewood Medical Offices

2955 South Broadway
Englewood, CO 80113
(303)338-4545

Brent Arnold, MD ^{Español}
Se aceptan pacientes nuevos

Boulder

Kaiser Permanente Rock Creek Medical Offices

280 Exempla Circle
Lafayette, CO 80026
(303)338-4545

Mary Ingolia, MD
Se aceptan pacientes nuevos
Roman Marczak, NP ^{Polaco}
Se aceptan pacientes nuevos
Renee Micielli, MD
Se aceptan pacientes nuevos
Andrew Muckle, MD
Se aceptan pacientes nuevos
Andrew Muckle, MD
Se aceptan pacientes nuevos

SCL Health Medical Group - Denver LLC - Good Samaritan Hospital

200 Exempla Circle
Lafayette, CO 80291
(303)689-4000

Emily Frydendall, MD
Se aceptan pacientes nuevos

SCL Health Medical Group - GSMC Cancer Centers of Colorado

340 Exempla Circle
Lafayette, CO 80026
(303)673-1944

Chelsea Gawryletz, DO
Se aceptan pacientes nuevos

Denver

Kaiser Permanente East Denver Medical Offices

10400 East Alameda Avenue
Denver, CO 80247
(303)338-4545

Pamela Clift, PA-C
Se aceptan pacientes nuevos
Troy Long, MD
Se aceptan pacientes nuevos
John Mahoney, MD
Se aceptan pacientes nuevos

Kaiser Permanente Franklin Medical Offices

2045 North Franklin Street Denver,
CO 80205
(303)338-4545

Vincent Bilello, MD
Se aceptan pacientes nuevos
Shadi Farbin-Powis, MD ^{Persa}
Se aceptan pacientes nuevos
Adam Gilden, MD
Se aceptan pacientes nuevos
Daniel Johnson, MD
Se aceptan pacientes nuevos
Jeanne Vogel, NP
Se aceptan pacientes nuevos

National Jewish Health

1400 Jackson Street
Denver, CO 80206
(303)388-4461

Ankie Amos, MD
Se aceptan pacientes nuevos

SCL Health Heart & Vascular Institute – Denver

1960 North Ogden Street Suite 110
Denver, CO 80218
(303)318-2460

Ankie Amos, MD
Se aceptan pacientes nuevos

SCL Health Medical Group - Denver LLC - Saint Joseph Hospital

1375 East 19th Avenue Denver,
CO 80218
(303)812-2000

Emily Frydendall, MD
Se aceptan pacientes nuevos

SCL Health Medical Group - SJH Cancer Centers of Colorado

1825 Marion Street
Denver, CO 80218
(303)318-3434

Chelsea Gawryletz, DO
Se aceptan pacientes nuevos

Douglas

Kaiser Permanente Lone Tree Medical Offices

10240 Park Meadows Drive Lone
Tree, CO 80124
(303)338-4545

Shadi Farbin-Powis, MD ^{Persa}
Se aceptan pacientes nuevos
Diane Price, NP
Se aceptan pacientes nuevos

Obstetrix Medical Group of Colorado PC - Castle Rock Adventist Hospital

2350 Meadows Boulevard Castle
Rock, CO 80109
(720)455-5000

Gboluwaga Orebiyi, MD
Se aceptan pacientes nuevos

Obstetrix Medical Group of Colorado PC - Sky Ridge Medical Center

10103 Ridge Gate Parkway
Suite 212
Lone Tree, CO 80124
(720)225-1000

Gboluwaga Orebiyi, MD
Se aceptan pacientes nuevos

El Paso

Optum

600 South 21st Street Suite 100
Colorado Springs, CO 80904
(719)522-1133

Kendra Robison, DO
No se aceptan pacientes nuevos

Optum - Medical Center Point

1625 Medical Center Point
Colorado Springs, CO 80907
(719)522-1133

Clinton White, MD
No se aceptan pacientes nuevos

OptumCare

1615 Medical Center Point
Colorado Springs, CO 80907
(719)538-2900

Kendra Robison, DO
No se aceptan pacientes nuevos
Clinton White, MD
No se aceptan pacientes nuevos

UCHealth Endocrinology Clinic - Printers Park

175 South Union Boulevard
Suite 300
Colorado Springs, CO 80910
(719)365-7630

Deborah Hinnen, NP
Se aceptan pacientes nuevos

UCHealth Palliative Care - Memorial Hospital North

4050 Briargate Parkway
Suite C1100
Colorado Springs, CO 80920
(719)365-5000

Ashley Fry, NP
No se aceptan pacientes nuevos

Jefferson

Kaiser Permanente Ken Caryl Medical Offices

7600 Shaffer Boulevard
Littleton, CO 80127
(303)338-4545

Christine Trowbridge, MD
Se aceptan pacientes nuevos

Kaiser Permanente Lakewood Medical Offices

8383 West Alameda Avenue
Lakewood, CO 80226
(303)338-4545

Jessica Miller, PA-C
Se aceptan pacientes nuevos

Kaiser Permanente Wheat Ridge Medical Offices

4803 Ward Road Wheat Ridge,
CO 80033
(303)338-4545

Jeffrey Gori, MD
Se aceptan pacientes nuevos
Jeffrey Gori, MD
Se aceptan pacientes nuevos
Christine Trowbridge, MD
Se aceptan pacientes nuevos

Panorama Orthopedics and Spine Center, PC

660 Golden Ridge Road Suite 250
Golden, CO 80401
(303)233-1223

Irinel Stanciu, MD
Se aceptan pacientes nuevos

SCL Health Medical Group - Denver LLC - Lutheran Medical Center

8300 West 38th Avenue
Wheat Ridge, CO 80033
(303)425-4500

Emily Frydendall, MD
Se aceptan pacientes nuevos

SCL Health Medical Group - LMC Hematology & Oncology

3550 Lutheran Parkway
Suite 100A Wheat Ridge, CO 80033
(303)403-7333

Chelsea Gawryletz, DO
Se aceptan pacientes nuevos

Medicina Intervencionista para el Dolor

Colorado Springs Neurological Associates

2312 North Nevada Avenue
Suite 100
Colorado Springs, CO 80907
(719)473-3272

Scott Ross, DO
Se aceptan pacientes nuevos

Masoterapia

Adams

VitalCare Corporation
1400 West 122nd Avenue
Suite 140
Westminster, CO 80234
(888)664-4222

Meagan Brennecke, LMT
Se aceptan pacientes nuevos
Deanna Hefti, LMT
Se aceptan pacientes nuevos
Lisa Spano, LMT
Se aceptan pacientes nuevos

Arapahoe

Medicine Hands, Inc.
3460 South Sherman Street
Suite 201
Englewood, CO 80113
(303)781-4444

Sally Albrighton, LMT
Se aceptan pacientes nuevos

Deborah Ayres, LMT
Se aceptan pacientes nuevos
Hannah Beggs, LMT
Se aceptan pacientes nuevos
Claire Lumpkin, LMT
Se aceptan pacientes nuevos
Lindsay Markwell, LMT
Se aceptan pacientes nuevos
Cindi Vogt, LMT
Se aceptan pacientes nuevos

Boulder

Authentic Body Works

6419 Olde Stage Road Boulder,
CO 80302
(720)352-8773

Sharon Harman, LMT
Se aceptan pacientes nuevos

Pueblo

Blackhawk Acupuncture and Herbal Healing Center LLC - Pueblo Holistic Wellness Center

1307 Fortino Boulevard Suite A-C
Pueblo, CO 81008
(719)582-1010

Kyla Choate, MT
Se aceptan pacientes nuevos
Bonnie Lechtenberg, MT
Se aceptan pacientes nuevos
Bernadette Tiffany, MT
Se aceptan pacientes nuevos

Oncología Médica

Boulder

Kaiser Permanente Rock Creek Medical Offices

280 Exempla Circle
Lafayette, CO 80026
(303)338-4545

Kevin Brown, MD
Se aceptan pacientes nuevos
Kristy Connor, NP
Se aceptan pacientes nuevos
Chamath De Silva, MD
Se aceptan pacientes nuevos
Brittany Haugen, PA-C
Se aceptan pacientes nuevos
Austin Lammers, MD ^{Español}
Se aceptan pacientes nuevos
Meghan Liel, MD
Se aceptan pacientes nuevos

Shravanthi Ravulapati, MD
Se aceptan pacientes nuevos
Alice Wood, MD
Se aceptan pacientes nuevos

SCL Health Medical Group - GSMC Cancer Centers of Colorado

340 Exempla Circle
Lafayette, CO 80026
(303)673-1944

Lisa Ahrendt, MD ^{Español}
Se aceptan pacientes nuevos
Lovie Bey, MD
Se aceptan pacientes nuevos
Benjamin George, MD
Se aceptan pacientes nuevos
Mary Jane LaRoche, NP ^{Español}
Se aceptan pacientes nuevos
Karrn Log, DO
Se aceptan pacientes nuevos
Alan Miller, MD
Se aceptan pacientes nuevos

Denver

Kaiser Permanente Franklin Medical Offices

2045 North Franklin Street Denver,
CO 80205
(303)338-4545

Eamon Berge, MD
Se aceptan pacientes nuevos
Lala Cornelius, MD
Se aceptan pacientes nuevos
Matthew Eadens, MD
Se aceptan pacientes nuevos
Susan Freeman, MD ^{Español}
Se aceptan pacientes nuevos
Karen Kogel, MD ^{Español}
Se aceptan pacientes nuevos
Hemchandra Mahaseth, MD
Se aceptan pacientes nuevos

SCL Health Medical Group - SJH Cancer Centers of Colorado

1825 Marion Street
Denver, CO 80218
(303)318-3434

Lisa Ahrendt, MD ^{Español}
Se aceptan pacientes nuevos
Lovie Bey, MD
Se aceptan pacientes nuevos
Mary Jane LaRoche, NP ^{Español}
Se aceptan pacientes nuevos
Karrn Log, DO
Se aceptan pacientes nuevos
Alan Miller, MD
Se aceptan pacientes nuevos

Douglas

Kaiser Permanente Lone Tree Medical Offices

10240 Park Meadows Drive Lone Tree, CO 80124
(303)338-4545

Kristy Connor, NP

Se aceptan pacientes nuevos

Susan Freeman, MD ^{Español}

Se aceptan pacientes nuevos

Alexander Menter, MD ^{Chino}

Se aceptan pacientes nuevos

Katie Snell, NP

Se aceptan pacientes nuevos

El Paso

CU Medicine Children's Hospital Colorado - Colorado Springs

4090 Briargate Parkway Colorado Springs, CO 80920
(719)305-8300

Brittany Lively, PA-C

Se aceptan pacientes nuevos

CU Medicine Children's Hospital Colorado Outpatient Specialty Care at Briargate

4125 Briargate Parkway Colorado Springs, CO 80920
(719)305-9000

Brittany Lively, PA-C

Se aceptan pacientes nuevos

UCHealth Cancer Care and Hematology Clinic - Memorial Hospital North

4050 Briargate Parkway Suite C1100
Colorado Springs, CO 80920
(719)365-6568

Rose Gates, NP

Se aceptan pacientes nuevos

UCHealth GI Cancer Multidisciplinary Clinic

525 Bob Peters Grove Suite 202
Colorado Springs, CO 80909
(719)365-6568

Rose Gates, NP

Se aceptan pacientes nuevos

Uchenna Njiaju, MD

Se aceptan pacientes nuevos

Jefferson

Lutheran Medical Center - Cancer Centers of Colorado

3550 Lutheran Parkway Suite 100A Wheat Ridge, CO 80033
(303)403-7333

Courtney Edwards, PA-C

Se aceptan pacientes nuevos

SCL Health Medical Group - LMC Hematology & Oncology

3550 Lutheran Parkway Suite 100A Wheat Ridge, CO 80033
(303)403-7333

Lisa Ahrendt, MD ^{Español}

Se aceptan pacientes nuevos

Lovie Bey, MD

Se aceptan pacientes nuevos

Mary Jane LaRoche, NP ^{Español}

Se aceptan pacientes nuevos

Karng Log, DO

Se aceptan pacientes nuevos

Alan Miller, MD

Se aceptan pacientes nuevos

Salud mental

Consulte Salud del Comportamiento/Psicología/ Psiquiatría

Servicio de Parteras

Adams

Kaiser Permanente Westminster Medical Offices

11245 Huron Street Westminster, CO 80234
(303)338-4545

Rebecca Harris, CNM

Se aceptan pacientes nuevos

Boulder

Kaiser Permanente Rock Creek Medical Offices

280 Exempla Circle Lafayette, CO 80026
(303)338-4545

Carleen Innes, CNM

Se aceptan pacientes nuevos

Denver

Saint Joseph Hospital Certified Nurse Midwives

1960 North Ogden Street Suite 320
Denver, CO 80218
(303)318-2620

Pamela Brunette, CNM ^{Español}

Se aceptan pacientes nuevos

Ann Chevalier, CNM

Se aceptan pacientes nuevos

Kristine Combs, CNM

Se aceptan pacientes nuevos

Jennifer Fields, CNM

Se aceptan pacientes nuevos

Kelly Galbraith, CNM

Se aceptan pacientes nuevos

Constance George, CNM ^{Español}

Se aceptan pacientes nuevos

Noelle Graff Logan, CNM ^{Español}

Se aceptan pacientes nuevos

Courtney Hasson, CNM

Se aceptan pacientes nuevos

Mary Lentz, CNM

Se aceptan pacientes nuevos

Lauren Linden, CNM

Se aceptan pacientes nuevos

Erin Ross, CNM

Se aceptan pacientes nuevos

Deirdre Thompson, CNM

Se aceptan pacientes nuevos

Alison Tinker, CNM

Se aceptan pacientes nuevos

Laren Trujillo, CNM ^{Español}

Se aceptan pacientes nuevos

Neko Upson, CNM

Se aceptan pacientes nuevos

Colleen Zarate Linares, CNM ^{Español}

Se aceptan pacientes nuevos

SCL Health Medical Group – Denver OB-Gyn

1960 North Ogden Street Suite 230
Denver, CO 80218
(303)318-3540

Constance George, CNM ^{Español}

Se aceptan pacientes nuevos

SCL SJH Birth Center of Denver

1830 North Franklin Street Suite 330
Denver, CO 80218
(303)812-1128

Elisabeth Arreguin, CNM

Se aceptan pacientes nuevos

Emrie Beach, CNM

Se aceptan pacientes nuevos

Christie Bryant, CNM
Se aceptan pacientes nuevos
Kelly Galbraith, CNM
Se aceptan pacientes nuevos
Ellen Grisinger, CNM
Se aceptan pacientes nuevos
Cristi Gronowski, CNM
Se aceptan pacientes nuevos
Erica Murdock, CNM
Se aceptan pacientes nuevos
Erin Ney, CNM
Se aceptan pacientes nuevos
Everly Nixon, CNM
Se aceptan pacientes nuevos
Colleen Zarate Linares, CNM ^{Español}
Se aceptan pacientes nuevos

SCL SJH Nurse Midwives
1935 East 19th Street Denver,
CO 80202
(303)318-2229

Erica Murdock, CNM
Se aceptan pacientes nuevos

El Paso

**UCHealth Medical Group
Maternal-Fetal Medicine**
1400 East Boulder Street Colorado
Springs, CO 80909
(719)365-5960

Hannah Drew, CNM
Se aceptan pacientes nuevos
Rhonda Thorpe, CNM
Se aceptan pacientes nuevos

Women's Health Center at Union
225 South Union Boulevard 2nd
Floor
Colorado Springs, CO 80910
(719)632-5700

Dawn Dimitri, CNM
Se aceptan pacientes nuevos
Tara Melborne, CNM
Se aceptan pacientes nuevos

Jefferson

**Kaiser Permanente Southwest
Medical Offices**
5257 South Wadsworth Boulevard
Littleton, CO 80123
(303)338-4545

Carleen Innes, CNM
Se aceptan pacientes nuevos

Neonatología

Arapahoe

**CU Medicine Children's Hospital
Colorado Special Care Clinic -
Anschutz Medical Campus**
13123 East 16th Avenue
Aurora, CO 80045
(720)777-6739

Kathleen Hannan, MD
Se aceptan pacientes nuevos

Nefrología

Adams

Colorado Kidney Care, PC
9195 Grant Street Suite 110
Thornton, CO 80229
(720)536-2460

Lisa Cleveland, NP
Se aceptan pacientes nuevos
Carol Johnston, NP
Se aceptan pacientes nuevos
Karen Lochhead, MD
Se aceptan pacientes nuevos
Britt Newsome, MD
Se aceptan pacientes nuevos
Ashley Pyle, MD
Se aceptan pacientes nuevos
Michael Shomaker, MD
Se aceptan pacientes nuevos

**Western Nephrology &
Metabolic Bone Disease, PC**
5265 Vance Street Suite 200
Arvada, CO 80002
(303)232-3366

Daniel Andreoli, MD ^{Español}
Se aceptan pacientes nuevos
Geraldine Corrigan, MD
Se aceptan pacientes nuevos
Suzanne DeMore, NP
Se aceptan pacientes nuevos
Connie Huberty, NP
Se aceptan pacientes nuevos
Emily Kaufman, NP
Se aceptan pacientes nuevos
Terri Montague, MD
Se aceptan pacientes nuevos
Christopher Moore, NP
Se aceptan pacientes nuevos
Harmeet Singh, MD ^{Hindi, panyabi}
Se aceptan pacientes nuevos
Claudia Van Dijk, MD ^{Holandés, alemán}
Se aceptan pacientes nuevos

Rajesh Yalavarthy, MD ^{Télugu}
Se aceptan pacientes nuevos

**Western Nephrology &
Metabolic Bone Disease, PC**
8410 Decatur Street Suite 100
Westminster, CO 80031
(303)430-7000

Katherine Akers, MD
Se aceptan pacientes nuevos
Rebekah Dennis, NP
Se aceptan pacientes nuevos
Wendy Dennis, NP
Se aceptan pacientes nuevos
Matthew Esson, MD ^{Francés}
Se aceptan pacientes nuevos
Yana Kennedy, NP
Se aceptan pacientes nuevos
Seth Levey, MD ^{Español}
Se aceptan pacientes nuevos
Rhonda Sharp, PA-C
Se aceptan pacientes nuevos

Arapahoe

Colorado Kidney Care PC
1411 South Potomac Street
Suite 200
Aurora, CO 80012
(303)755-7681

Annemarie Aubry, NP
Se aceptan pacientes nuevos
Marlena Hill, NP
Se aceptan pacientes nuevos
Myriam Lallinger, MD ^{Alemán, español}
Se aceptan pacientes nuevos
Gregory Proctor, MD ^{Francés}
Se aceptan pacientes nuevos
Heather Rahim, NP
Se aceptan pacientes nuevos
Jitendar Rao, MD ^{Hindi, urdu}
Se aceptan pacientes nuevos
Paul Sakiewicz, MD
Se aceptan pacientes nuevos

Boulder

Colorado Kidney Care PC
300 Exempla Circle Suite 360
Lafayette, CO 80026
(720)536-2460

Karen Lochhead, MD
Se aceptan pacientes nuevos

**Western Nephrology &
Metabolic Bone Disease, PC**
1960 Ken Pratt Boulevard Suite B
Longmont, CO 80501
(303)776-7759

Judith Berg, NP
Se aceptan pacientes nuevos
Michael Bregenzer, NP
Se aceptan pacientes nuevos
Adil Jadoon, MD ^{Urdu}
Se aceptan pacientes nuevos
Anjanette Ostrom, NP
Se aceptan pacientes nuevos
Sarah Remington, PA-C
Se aceptan pacientes nuevos
Hetal Shah, MD
Se aceptan pacientes nuevos

Western Nephrology & Metabolic Bone Disease, PC

2655 Crescent Drive Suite D
Lafayette, CO 80026
(303)443-4200

Judith Berg, NP
Se aceptan pacientes nuevos
Jennie Feiger, PA-C
Se aceptan pacientes nuevos
Allison Fostveit, NP
Se aceptan pacientes nuevos
Richard Halterman, MD ^{Español}
Se aceptan pacientes nuevos
Steven Kraft, MD
Se aceptan pacientes nuevos
Anjanette Ostrom, NP
Se aceptan pacientes nuevos

Denver

Colorado Kidney Care PC
130 Rampart Way Suite 300B
Denver, CO 80230
(303)327-4700

Kaveh Kian, MD ^{Persa}
Se aceptan pacientes nuevos
Laura Kooienga, MD
Se aceptan pacientes nuevos
Florian Toegel, MD
Se aceptan pacientes nuevos

Colorado Kidney Care PC
4545 East 9th Avenue Suite 150
Denver, CO 80220
(303)991-0993

Srividya Bhandaram, MD ^{Urdu}
Se aceptan pacientes nuevos
Samantha Blank, MD
Se aceptan pacientes nuevos
Shannan Bryant, NP
Se aceptan pacientes nuevos
Alan Cooper, MD
Se aceptan pacientes nuevos
Galo Garces, MD ^{Español}
Se aceptan pacientes nuevos

Clancy Howard, MD
Se aceptan pacientes nuevos
William Lee, MD ^{Mandarín}
Se aceptan pacientes nuevos
Nhu Quynh Nguyen, NP ^{Vietnamita}
Se aceptan pacientes nuevos
Shyam Parkhie, MD
Se aceptan pacientes nuevos
Lisa Prince, MD
Se aceptan pacientes nuevos
Stuart Senkfor, MD
Se aceptan pacientes nuevos
Irina Suyumova, NP ^{Ruso}
Se aceptan pacientes nuevos

Colorado Kidney Care PC

950 East Harvard Avenue
Suite 320
Denver, CO 80210
(303)871-0977

Shannan Bryant, NP
Se aceptan pacientes nuevos
Johanna Carey, NP
Se aceptan pacientes nuevos
Mark Dillingham, MD
Se aceptan pacientes nuevos
Jeffrey Sirota, MD ^{Ruso, español}
Se aceptan pacientes nuevos
Jeffrey Thomas, MD
Se aceptan pacientes nuevos
Troy Zabel, MD
Se aceptan pacientes nuevos

HealthONE Clinic Services Pediatric Specialties LLC

2055 High Street Suite 270
Denver, CO 80205
(303)301-9010

Mindy Banks, MD ^{Alemán}
Se aceptan pacientes nuevos

Kidney Associates of Colorado

850 East Harvard Avenue
Suite 565
Denver, CO 80210
(303)777-3333

Nicole Kennedy, PA-C
Se aceptan pacientes nuevos
Rachita Prakash, MD ^{Hindi}
Se aceptan pacientes nuevos
Maria Velez, MD ^{Español}
No se aceptan pacientes nuevos
Melissa Yanover, MD
Se aceptan pacientes nuevos

SCL Health Heart & Vascular Institute – Denver

1960 North Ogden Street Suite 110
Denver, CO 80218
(303)318-2460

Emily Kaufman, NP
Se aceptan pacientes nuevos

Douglas

Colorado Kidney Care PC

10103 RidgeGate Parkway
Suite 203
Lone Tree, CO 80124
(303)799-8760

Rihab Ahmed-Taha, MD ^{Árabe}
Se aceptan pacientes nuevos
Seana Benham, NP
Se aceptan pacientes nuevos
Srividya Bhandaram, MD ^{Urdu}
Se aceptan pacientes nuevos
Sameer Bisarya, MD
Se aceptan pacientes nuevos
Yolanda Bogaert, MD ^{Español}
Se aceptan pacientes nuevos
Cortney Bosworth, MD
Se aceptan pacientes nuevos
Shannan Bryant, NP
Se aceptan pacientes nuevos
Johanna Carey, NP
Se aceptan pacientes nuevos
Lisa Cleveland, NP
Se aceptan pacientes nuevos
Alan Cooper, MD
Se aceptan pacientes nuevos
Mark Dillingham, MD
Se aceptan pacientes nuevos
Galo Garces, MD ^{Español}
Se aceptan pacientes nuevos
Courtney Gates, NP
Se aceptan pacientes nuevos
Marlena Hill, NP
Se aceptan pacientes nuevos
Clancy Howard, MD
Se aceptan pacientes nuevos
Kaveh Kian, MD ^{Persa}
Se aceptan pacientes nuevos
Laura Kooienga, MD
Se aceptan pacientes nuevos
Myriam Lallinger, MD ^{Alemán, español}
Se aceptan pacientes nuevos
William Lee, MD ^{Mandarín}
Se aceptan pacientes nuevos
Karen Lochhead, MD
Se aceptan pacientes nuevos
Neil Manek, MD
Se aceptan pacientes nuevos
Britt Newsome, MD
Se aceptan pacientes nuevos
Nhu Quynh Nguyen, NP ^{Vietnamita}
Se aceptan pacientes nuevos
Shyam Parkhie, MD
Se aceptan pacientes nuevos

Lisa Prince, MD
Se aceptan pacientes nuevos
Gregory Proctor, MD ^{Francés}
Se aceptan pacientes nuevos
Ashley Pyle, MD
Se aceptan pacientes nuevos
Heather Rahim, NP
Se aceptan pacientes nuevos
Jitendar Rao, MD ^{Hindi, urdu}
Se aceptan pacientes nuevos
Kajal Rao, MD
Se aceptan pacientes nuevos
Paul Sakiewicz, MD
Se aceptan pacientes nuevos
Stuart Senkfor, MD
Se aceptan pacientes nuevos
Michael Shomaker, MD
Se aceptan pacientes nuevos
Jeffrey Sirota, MD ^{Ruso, español}
Se aceptan pacientes nuevos
Irina Suyumova, NP ^{Ruso}
Se aceptan pacientes nuevos
Dmitri Sychev, MD
Se aceptan pacientes nuevos
Jeffrey Thomas, MD
Se aceptan pacientes nuevos
Florian Toegel, MD
Se aceptan pacientes nuevos
Adolfo Villar, MD
Se aceptan pacientes nuevos
Troy Zabel, MD
Se aceptan pacientes nuevos

**HealthONE Clinic Services
Pediatric Specialties LLC**
10107 Ridgegate Parkway
Suite 330 Lone Tree, CO 80124
(303)301-9019

Mindy Banks, MD ^{Alemán}
Se aceptan pacientes nuevos

**Rocky Mountain Kidney Care,
LLC**
10099 RidgeGate Parkway
Suite 120
Lone Tree, CO 80124
(720)696-0852

Geoffrey Block, MD
Se aceptan pacientes nuevos
Andrew Brookens, MD ^{Español}
Se aceptan pacientes nuevos
Steven Fabian, MD
Se aceptan pacientes nuevos
Michael Rocklin, MD
Se aceptan pacientes nuevos
Gregory Schlessinger, MD
Se aceptan pacientes nuevos
Amanda Trolinger, PA-C
Se aceptan pacientes nuevos

El Paso

**CU Medicine Children's Hospital
Colorado - Colorado Springs**
4090 Briargate Parkway Colorado
Springs, CO 80920
(719)305-8300

Melisha Hanna, MD
Se aceptan pacientes nuevos
Krista Ray, NP
Se aceptan pacientes nuevos

**CU Medicine Children's Hospital
Colorado Outpatient Specialty
Care at Briargate**
4125 Briargate Parkway Colorado
Springs, CO 80920
(719)305-9000

Krista Ray, NP
Se aceptan pacientes nuevos

**Health Center at Academy
Suite 3500**
3207 North Academy Boulevard
Suite 3500
Colorado Springs, CO 80917
(719)632-5700

Larisa Sychova, NP
Se aceptan pacientes nuevos

**HealthONE - Rocky Mountain
Pediatric Kidney Center**
6965 Tutt Boulevard Suite 210
Colorado Springs, CO 80923
(303)301-9010

Mindy Banks, MD ^{Alemán}
Se aceptan pacientes nuevos

**Pikes Peak Nephrology
Associates**
1914 Lelaray Street Colorado
Springs, CO 80909
(719)632-7641

Mark Cook, DO
Se aceptan pacientes nuevos
Jesse Flaxenburg, MD
Se aceptan pacientes nuevos
Stephen Fox, MD
Se aceptan pacientes nuevos
Melinda Hockensmith, MD
Se aceptan pacientes nuevos
Lady Love Kaltenhauser, NP
Se aceptan pacientes nuevos
Derian Lai, MD
Se aceptan pacientes nuevos
Roger Mallory, MD
Se aceptan pacientes nuevos
Maria Mercier, NP
Se aceptan pacientes nuevos

Michael Ross, MD
Se aceptan pacientes nuevos

**Rocky Mountain Pediatric
Kidney Center**
6011 East Woodmen Road
Suite 360
Colorado Springs, CO 80923
(303)301-9010

Mindy Banks, MD ^{Alemán}
Se aceptan pacientes nuevos

**Rocky Mountain Pediatric
Surgery at PSL**
6965 Tutt Boulevard Suite 210
Colorado Springs, CO 80923
(303)563-2755

Mindy Banks, MD ^{Alemán}
Se aceptan pacientes nuevos

Jefferson

Colorado Kidney Care PC
3550 Lutheran Parkway
Building 10, Suite 200
Wheat Ridge, CO 80033
(720)536-2100

Rihab Ahmed-Taha, MD ^{Árabe}
Se aceptan pacientes nuevos
Yolanda Bogaert, MD ^{Español}
Se aceptan pacientes nuevos
Cortney Bosworth, MD
Se aceptan pacientes nuevos
Heather Rahim, NP
Se aceptan pacientes nuevos

**Western Nephrology &
Metabolic Bone Disease, PC**
11700 West 2nd Place Medical
Plaza 1 Suite 345
Lakewood, CO 80228
(303)232-3366

Geraldine Corrigan, MD
Se aceptan pacientes nuevos
Suzanne DeMore, NP
Se aceptan pacientes nuevos
Claudia Van Dijk, MD ^{Holandés, alemán}
Se aceptan pacientes nuevos
Ian Villanueva, NP ^{Tagalo}
Se aceptan pacientes nuevos

Neurología

Arapahoe

CNS Medical Group PC
3425 South Clarkson Street
Englewood, CO 80113
(303)789-8220

Michael Makley, MD
Se aceptan pacientes nuevos

**CU Medicine Children's Hospital
Colorado Health Pavilion -
Potomac**

860 North Potomac Circle Aurora,
CO 80011
(720)777-1234

Ryan Kammeyer, MD
Se aceptan pacientes nuevos
Sharon Poisson, MD
Se aceptan pacientes nuevos

**CU Medicine Children's Hospital
Colorado Neurology - Anschutz
Medical Campus**

13123 East 16th Avenue
Suite B155 Aurora, CO 80045
(720)777-1234

Casey Madison, NP
Se aceptan pacientes nuevos

Boulder

Kaiser Permanente Rock Creek

Medical Offices

280 Exempla Circle
Lafayette, CO 80026
(303)338-4545

Paul Foley, MD
Se aceptan pacientes nuevos
Lara Katzin, MD
Se aceptan pacientes nuevos
Avrom Kurtz, MD
Se aceptan pacientes nuevos
Abbie Ornelas, MD
Se aceptan pacientes nuevos

**SCL Health Medical Group Good
Samaritan General & Trauma
Surgery**

300 Exempla Circle Suite 400
Lafayette, CO 80026
(303)689-6560

Victoria Beloy, PA-C
Se aceptan pacientes nuevos

Denver

**Kaiser Permanente Skyline
Medical Offices**

1375 East 20th Avenue Denver,
CO 80205
(303)338-4545

Peter Bergmann, MD
Se aceptan pacientes nuevos
Richard Clemmons, MD
Se aceptan pacientes nuevos

Samuel Cohn, MD
Se aceptan pacientes nuevos
Lynsee Hudson Lang, MD
Se aceptan pacientes nuevos
Eryn Lonnquist, MD
Se aceptan pacientes nuevos
Tammy Pham, MD
Se aceptan pacientes nuevos
Mikula Stambuk, MD
Se aceptan pacientes nuevos

**Rocky Mountain Pediatric
Neurology and Sleep**

2055 High Street Suite 210
Denver, CO 80205
(303)226-7230

Jessica Litwin, MD
Se aceptan pacientes nuevos

Douglas

Kaiser Permanente Lone Tree

Medical Offices

10240 Park Meadows Drive Lone
Tree, CO 80124
(303)338-4545

Richard Clemmons, MD
Se aceptan pacientes nuevos
Holly Hilborn, PA-C
Se aceptan pacientes nuevos
Samantha LoRusso, MD
Se aceptan pacientes nuevos
Heidi Ray, MD
Se aceptan pacientes nuevos

El Paso

**Kaiser Permanente Premier
Medical Office**

3920 North Union Boulevard
Colorado Springs, CO 80907
1-800-218-1059

Samantha LoRusso, MD
Se aceptan pacientes nuevos
Robert Schabbing, MD
Se aceptan pacientes nuevos

**Colorado Springs Neurological
Associates**

2312 North Nevada Avenue
Suite 100
Colorado Springs, CO 80907
(719)473-3272

Laurence Adams, MD
Se aceptan pacientes nuevos
Gregory Ales, DO
Se aceptan pacientes nuevos
Julia Brinley, DO
Se aceptan pacientes nuevos

Richard Chough, MD
Se aceptan pacientes nuevos
Deanna Johnson, PA-C
Se aceptan pacientes nuevos
Christen Kutz, PA-C
Se aceptan pacientes nuevos
Chase Tucker, PA-C
Se aceptan pacientes nuevos
Kimberly Wagner, MD
Se aceptan pacientes nuevos

**CU Medicine Children's Hospital
Colorado - Colorado Springs**

4090 Briargate Parkway Colorado
Springs, CO 80920
(719)305-8300

Seema Bansal, MD
Se aceptan pacientes nuevos
Bradley Dixon, MD
Se aceptan pacientes nuevos

**CU Medicine CU Specialty
Clinics for Children - COS
Neurology**

4125 Briargate Parkway Colorado
Springs, CO 80920
(719)305-9050

Seema Bansal, MD
Se aceptan pacientes nuevos

**CU Medicine Memorial Hospital -
University of Colorado Health**

1400 East Boulder Street Colorado
Springs, CO 80909
(719)365-5000

Seema Bansal, MD
Se aceptan pacientes nuevos

Optum

1633 Medical Center Point
Colorado Springs, CO 80907
(719)632-5109

Beverly Baker-Newsholme, NP
Se aceptan pacientes nuevos
Dustin Harker, MD
Se aceptan pacientes nuevos
Laken Waggoner, NP
Se aceptan pacientes nuevos

Optum - Medical Center Point

1625 Medical Center Point
Colorado Springs, CO 80907
(719)522-1133

Dustin Harker, MD
Se aceptan pacientes nuevos

Peak Neurology, P.C.

5770 Flintridge Drive Suite 100
Colorado Springs, CO 80918
(719)445-9902

Lisa Dudzik, NP
Se aceptan pacientes nuevos
Michele Gatheridge, MD
Se aceptan pacientes nuevos
Diane Hesselbrock, MD
Se aceptan pacientes nuevos
Bradley Priebe, DO
Se aceptan pacientes nuevos

**UCHealth Medical Group
Neurosciences**

1725 East Boulder Street
Suite 101 Colorado Springs, CO
80909
(719)365-6300

Julie Horwitz, PHD
Se aceptan pacientes nuevos
Brian Kaiser, DO
Se aceptan pacientes nuevos

**UCHealth Medical Orthopedics
at Woodmen**

4190 East Woodmen Road
Suite 100
Colorado Springs, CO 80920
(719)364-5633

Erin Stewart, MD
Se aceptan pacientes nuevos

**UCHealth Neurology Clinic -
Memorial Hospital North**

4110 Briargate Parkway Suite 405
Colorado Springs, CO 80920
(719)365-7300

Andrew Bursaw, DO
Se aceptan pacientes nuevos
Priscilla Darwin, NP ^{Español}
Se aceptan pacientes nuevos
Jonathan Diaz, DO
Se aceptan pacientes nuevos
Abdurahman Elkhetafi, MD
Se aceptan pacientes nuevos
Susan Ellor, MD
Se aceptan pacientes nuevos
Alexis Frankhauser, NP
Se aceptan pacientes nuevos
Brandon Glover, DO
Se aceptan pacientes nuevos
Brian Grabert, MD
Se aceptan pacientes nuevos
Markus Hannan, MD
Se aceptan pacientes nuevos
Elizabeth Harmon, PA-C
Se aceptan pacientes nuevos
Roy Kanter, MD
Se aceptan pacientes nuevos
Jessica Kellett, NP
Se aceptan pacientes nuevos

Tyler Leigh, MD
Se aceptan pacientes nuevos
Chamisa MacIndoe, DO
Se aceptan pacientes nuevos
Andrea Manhart, DO
Se aceptan pacientes nuevos
Melinda McClendon, NP
Se aceptan pacientes nuevos
Janice Miller, MD
Se aceptan pacientes nuevos
Hamid Mortazavi, MD
Se aceptan pacientes nuevos
Dona Murphey, MD
Se aceptan pacientes nuevos
Jonathan O'neil, MD
Se aceptan pacientes nuevos
Renee Pazdan, MD
Se aceptan pacientes nuevos
Lael Stander, MD
Se aceptan pacientes nuevos
Jean Sun, MD
Se aceptan pacientes nuevos
Diego Tovar Quiroga, MD
Se aceptan pacientes nuevos
Daniel Vine, MD
Se aceptan pacientes nuevos
Kimberly Wagner, MD
Se aceptan pacientes nuevos

**UCHealthMG Neurology Clinic -
Grandview**

5818 North Nevada Avenue
Suite 225
Colorado Springs, CO 80918
(719)365-7300

Brian Grabert, MD
Se aceptan pacientes nuevos
Jessica Kellett, NP
Se aceptan pacientes nuevos
Hamid Mortazavi, MD
Se aceptan pacientes nuevos

Teller

**UCHealth Neurology Clinic -
Woodland Park**

16222 West US Highway 24
Suite 210
Woodland Park, CO 80863
(719)365-7300

Hamid Mortazavi, MD
Se aceptan pacientes nuevos

Neuropsicología Adams

Ascent Medical Consultants
9351 Grant Street Suite 100
Thornton, CO 80229
(720)598-5468

J Cotgageorge, PHD
Se aceptan pacientes nuevos

**CU Medicine Children's Hospital
Colorado Child Development
Unit - Anschutz Medical Campus**

13123 East 16th Avenue Aurora,
CO 80045
(303)777-1234

Lisa Hayutin, PHD
Se aceptan pacientes nuevos

**CU Medicine Children's Hospital
Colorado Neuropsychology
Department - Anschutz Medical
Campus**

13123 East 16th Avenue B155
Aurora, CO 80045
(303)777-1234

Gretchen Berrios-Siervo, PsyD
Se aceptan pacientes nuevos
Gretchen Berrios-Siervo, PsyD
Se aceptan pacientes nuevos

Arapahoe

**CU Medicine Children's Hospital
Colorado Psychiatry - Anschutz
Medical Campus**

13123 East 16th Avenue B130
Aurora, CO 80045
(720)777-1234

Kimberly Sheffield, PHD
Se aceptan pacientes nuevos
Adrienne Villagomez, PHD
Se aceptan pacientes nuevos

CU Medicine JFK Partners

**Speciality Clinic - Anschutz
Medical Campus**

13121 East 17th Avenue Box C234
Aurora, CO 80045
(720)777-1234

Audrey Blakeley-Smith, PHD
Se aceptan pacientes nuevos
Terry Katz, PHD
Se aceptan pacientes nuevos
Deborah Mood, PHD
Se aceptan pacientes nuevos

Judith Reaven, PHD
Se aceptan pacientes nuevos

Jay Schneiders, PhD ABPP
3601 South Clarkson Street
Suite 530
Englewood, CO 80113
(303)697-4086

Jay Schneiders, PHD
Se aceptan pacientes nuevos

Kevin J Reilly PsyD PC
601 East Hampden Avenue
Suite 420
Englewood, CO 80113
(303)523-3023

Kevin Reilly, PsyD
Se aceptan pacientes nuevos

Kimel Psychological Services LLC
2121 South Oneida Street
Suite 540
Denver, CO 80224
(303)369-1777

Allison Meyer, PHD
No se aceptan pacientes nuevos

Boulder

Jennifer A Geiger, PhD PC
275 Century Circle Suite 203
Louisville, CO 80027
(720)508-3518

Jennifer Geiger, PHD
Se aceptan pacientes nuevos

Michelle C Winston PSYD
6375 Eagle Court
Niwot, CO 80503
(303)444-1655

Michelle Winston, PsyD
Se aceptan pacientes nuevos

Denver

Elevated Insights Assessment
899 Logan Street Suite 307
Denver, CO 80203
(303)756-1197

Megan Louderman, PsyD
No se aceptan pacientes nuevos

Emerge PC
400 South Colorado Boulevard
Suite 400
Glendale, CO 80246
(303)322-9000

Helena Huckabee, PHD
Se aceptan pacientes nuevos
Jenna Miller, PsyD
Se aceptan pacientes nuevos

Lafosse Neuropsychology
4251 Kipling Street Suite 565
Wheat Ridge, CO 80033
(720)965-0055

Jose Lafosse, PHD ^{Español}
Se aceptan pacientes nuevos

National Jewish Health
1400 Jackson Street
Denver, CO 80206
(303)388-4461

Elizabeth Kozora, PHD
Se aceptan pacientes nuevos

Rocky Mountain Neuropsychology Consultants, LLC
190 East 9th Avenue Suite 350
Denver, CO 80203
(720)449-2499

James Nguyen, PHD
Se aceptan pacientes nuevos
Samantha Stein, PsyD
Se aceptan pacientes nuevos

Rocky Mountain Neuropsychology Consultants, LLC
2525 South Downing Street 3rd Floor
Denver, CO 80210
(720)449-2499

James Nguyen, PHD
Se aceptan pacientes nuevos
Samantha Stein, PsyD
Se aceptan pacientes nuevos

Wolff Child Psychology
3345 West 38th Avenue Denver,
CO 80211
(303)500-3407

Kathleen Culhane-Shelburne, PHD
Se aceptan pacientes nuevos

El Paso

Colorado Springs Neurological Associates
2312 North Nevada Avenue
Suite 100
Colorado Springs, CO 80907
(719)473-3272

Brittni Morgan, PHD
Se aceptan pacientes nuevos

CU Medicine Children's Hospital Colorado - Colorado Springs
4090 Briargate Parkway Colorado Springs, CO 80920
(719)305-8300

Megan Louderman, PsyD
No se aceptan pacientes nuevos
Deepika Patel, PsyD
Se aceptan pacientes nuevos

CU Medicine Children's Hospital Colorado Outpatient Specialty Care at Briargate
4125 Briargate Parkway Colorado Springs, CO 80920
(719)305-9000

Megan Louderman, PsyD
No se aceptan pacientes nuevos
Deepika Patel, PsyD
Se aceptan pacientes nuevos

Marten Psychotherapy Assoc PC
4465 Northpark Drive Suite 300
Colorado Springs, CO 80907
(719)471-3125

Brad Marten, PsyD
No se aceptan pacientes nuevos

UCHealth Brain and Spine Clinic - Colorado Springs
1725 East Boulder Street
Suite 101 Colorado Springs, CO 80909
(719)365-6300

Jace Waguspack, PHD
Se aceptan pacientes nuevos

Neurocirugía

Adams

Colorado Brain & Spine Institute LLC PC
9195 Grant Street Suite 300
Thornton, CO 80229
(303)783-8844

Colin Buchanan, MD
Se aceptan pacientes nuevos
John Elliott, MD
Se aceptan pacientes nuevos
James Stephen, MD
Se aceptan pacientes nuevos
Peter Syre, MD
Se aceptan pacientes nuevos
Vadim Tsvankin, MD ^{Ruso}
Se aceptan pacientes nuevos

Arapahoe

Colorado Brain & Spine Institute LLC PC

1411 South Potomac Street
Suite 450
Aurora, CO 80012
(303)783-8844

Colin Buchanan, MD
Se aceptan pacientes nuevos
John Elliott, MD
Se aceptan pacientes nuevos
James Stephen, MD
Se aceptan pacientes nuevos
Peter Syre, MD
Se aceptan pacientes nuevos
Vadim Tsvankin, MD ^{Ruso}
Se aceptan pacientes nuevos

Colorado Brain & Spine Institute LLC PC

3501 South Clarkson Street
Englewood, CO 80113
(303)783-8844

Colin Buchanan, MD
Se aceptan pacientes nuevos
John Elliott, MD
Se aceptan pacientes nuevos
James Stephen, MD
Se aceptan pacientes nuevos
Peter Syre, MD
Se aceptan pacientes nuevos
Vadim Tsvankin, MD ^{Ruso}
Se aceptan pacientes nuevos

CU Medicine Children's Hospital Colorado Neurology - Anschutz Medical Campus

13123 East 16th Avenue
Suite B155 Aurora, CO 80045
(720)777-1234

Allyson Alexander, MD
Se aceptan pacientes nuevos

Boulder

Boulder Neurosurgical Associates LLC

4743 Arapahoe Avenue Suite 202
Boulder, CO 80303
(303)938-5700

Kara Beasley, DO
Se aceptan pacientes nuevos
Kwong-Hon Chow, MD
Se aceptan pacientes nuevos
John Dorman, MD
Se aceptan pacientes nuevos
Ewell Nelson, MD
Se aceptan pacientes nuevos

Sharad Rajpal, MD ^{Hindi}
Se aceptan pacientes nuevos
David Shafer, MD
Se aceptan pacientes nuevos
Alan Villavicencio, MD
Se aceptan pacientes nuevos

Denver

Kaiser Permanente Franklin Medical Offices

2045 North Franklin Street Denver,
CO 80205
(303)338-4545

Todd Crawford, MD
Se aceptan pacientes nuevos
Adam Hebb, MD
Se aceptan pacientes nuevos
Andrew Levy, MD
Se aceptan pacientes nuevos
Minh Nguyen, MD ^{Vietnamita}
Se aceptan pacientes nuevos
Erik Parker, MD
Se aceptan pacientes nuevos
Jerzy Rokicki, MD ^{Polaco}
Se aceptan pacientes nuevos
Benjamin Rubin, MD
Se aceptan pacientes nuevos
William Thoman, MD ^{Francés}
Se aceptan pacientes nuevos

Arete Neurosurgical, P.C.

1601 East 19th Avenue Suite 4600
Denver, CO 80218
(303)832-2449

Renatta Osterdock, MD
Se aceptan pacientes nuevos

Douglas

Colorado Brain & Spine Institute LLC PC

10103 Ridgeway Parkway
Suite 213 Lone Tree, CO 80124
(303)783-8844

Colin Buchanan, MD
Se aceptan pacientes nuevos
John Elliott, MD
Se aceptan pacientes nuevos
James Stephen, MD
Se aceptan pacientes nuevos
Peter Syre, MD
Se aceptan pacientes nuevos
Vadim Tsvankin, MD ^{Ruso}
Se aceptan pacientes nuevos

Colorado Brain & Spine Institute LLC PC

9399 Crown Crest Boulevard
Suite 320
Parker, CO 80138
(303)783-8844

Colin Buchanan, MD
Se aceptan pacientes nuevos
John Elliott, MD
Se aceptan pacientes nuevos
James Stephen, MD
Se aceptan pacientes nuevos
Peter Syre, MD
Se aceptan pacientes nuevos
Vadim Tsvankin, MD ^{Ruso}
Se aceptan pacientes nuevos

El Paso

Colorado Springs Neurological Associates

2312 North Nevada Avenue
Suite 100
Colorado Springs, CO 80907
(719)473-3272

Sana Bhatti, MD
Se aceptan pacientes nuevos
Ronald Hammers, MD
Se aceptan pacientes nuevos

CU Medicine Children's Hospital Colorado - Colorado Springs

4090 Briargate Parkway Colorado
Springs, CO 80920
(719)305-8300

Allyson Alexander, MD
Se aceptan pacientes nuevos
Michael Handler, MD
Se aceptan pacientes nuevos
Todd Hankinson, MD
Se aceptan pacientes nuevos
Brent O'Neill, MD
Se aceptan pacientes nuevos
Thomas Ridder, MD
Se aceptan pacientes nuevos
Charles Wilkinson, MD
Se aceptan pacientes nuevos

CU Medicine Memorial Hospital - University of Colorado Health

1400 East Boulder Street Colorado
Springs, CO 80909
(719)365-5000

Thomas Ridder, MD
Se aceptan pacientes nuevos

UCHealth Brain and Spine Clinic - Colorado Springs
1725 East Boulder Street
Suite 101 Colorado Springs, CO 80909
(719)365-6300

Hamad Farhat, MD
Se aceptan pacientes nuevos
Michael Mckisic, MD
Se aceptan pacientes nuevos
John McVicker, MD
Se aceptan pacientes nuevos
Ricky Medel, MD
Se aceptan pacientes nuevos
Thomas Ridder, MD
Se aceptan pacientes nuevos
Kevin Scott, MD
Se aceptan pacientes nuevos
Todd Thompson, MD
Se aceptan pacientes nuevos

UCHealth Medical Group Physical Medicine & Rehabilitation
1725 East Boulder Street
Suite 101 Colorado Springs, CO 80909
(719)365-6300

Krista Greenan, MD
Se aceptan pacientes nuevos

UCHealth Neurology Clinic - Memorial Hospital North
4110 Briargate Parkway Suite 405
Colorado Springs, CO 80920
(719)365-7300

Kevin Scott, MD
Se aceptan pacientes nuevos

Teller

UCHealth Specialty Clinic - Woodland Park
16222 West US Highway 24
Suite 210
Woodland Park, CO 80863
(719)687-9999

Todd Thompson, MD
Se aceptan pacientes nuevos

Enfermero con Práctica Médica Denver

Kaiser Permanente Skyline Medical Offices
1375 East 20th Avenue Denver, CO 80205
(303)338-4545

Robert Cragg, NP
Se aceptan pacientes nuevos

Nutrición El Paso

Pikes Peak Nephrology Associates
1914 Lelaray Street Colorado Springs, CO 80909
(719)632-7641

Carissa Ah Yo, RD
Se aceptan pacientes nuevos

Obstetricia y Ginecología: Endocrinología Reproductiva

Arapahoe

SGF Colorado
8200 East Belleview Avenue
Suite 615-E
Greenwood Village, CO 80111
(888)761-1967

Patricia McShane, MD
Se aceptan pacientes nuevos
Shona Murray, MD
Se aceptan pacientes nuevos
Alex Polotsky, MD ^{Ruso, español}
Se aceptan pacientes nuevos
Cassandra Roeca, MD
Se aceptan pacientes nuevos
Nanette Santoro, MD
Se aceptan pacientes nuevos

Boulder

Conceptions Reproductive Associates
300 Exempla Circle Suite 370
Lafayette, CO 80026
(303)449-1084

Mark Bush, MD
Se aceptan pacientes nuevos
Jasmine Chiang, MD
Se aceptan pacientes nuevos
Robert Greene, MD ^{Español}
Se aceptan pacientes nuevos
Althea O'Shaughnessy, MD
Se aceptan pacientes nuevos

Denver

Conceptions Reproductive Associates
1601 East 19th Avenue Suite 3650
Denver, CO 80218
(303)794-0045

Althea O'Shaughnessy, MD
Se aceptan pacientes nuevos

Conceptions Reproductive Associates
4500 East 9th Avenue Suite 630
Denver, CO 80220
(303)720-7887

Althea O'Shaughnessy, MD
Se aceptan pacientes nuevos

Douglas

Conceptions Reproductive Associates
10107 Ridgeway Parkway
Suite 300 Lone Tree, CO 80124
(303)586-6598

Mark Bush, MD
Se aceptan pacientes nuevos
Robert Greene, MD ^{Español}
Se aceptan pacientes nuevos
Althea O'Shaughnessy, MD
Se aceptan pacientes nuevos

Conceptions Reproductive Associates
271 West County Line Road
Littleton, CO 80129
(303)794-0045

Mark Bush, MD
Se aceptan pacientes nuevos
Robert Greene, MD ^{Español}
Se aceptan pacientes nuevos
Althea O'Shaughnessy, MD
Se aceptan pacientes nuevos

Obstetricia y Ginecología

Adams

Kaiser Permanente Brighton Medical Offices

859 South 4th Avenue Brighton, CO 80601
(303)338-4545

John Philman, NP
Se aceptan pacientes nuevos

Kaiser Permanente Westminster Medical Offices

11245 Huron Street
Westminster, CO 80234
(303)338-4545

Alice Gray, DO ^{Español}
Se aceptan pacientes nuevos
Shan Shan Jiang, MD ^{Mandarin}
Se aceptan pacientes nuevos
Amy Le, MD ^{Español, vietnamita}

Se aceptan pacientes nuevos
Karen Maloney, DO ^{Español}

Se aceptan pacientes nuevos
Jill Manning, NP

Se aceptan pacientes nuevos
Jordan Mendoza, MD

Se aceptan pacientes nuevos
Sonja Nazareth, MD

Se aceptan pacientes nuevos
Kelly Peters, DO

Se aceptan pacientes nuevos
John Philman, NP

Se aceptan pacientes nuevos
Christina Ring, MD ^{Alemán, español}

Se aceptan pacientes nuevos
Rachel Stacey, MD

Se aceptan pacientes nuevos

Arapahoe

Kaiser Permanente Arapahoe Medical Offices

5555 East Arapahoe Road
Centennial, CO 80122
(303)338-4545

Samantha Benning, NP
Se aceptan pacientes nuevos

Jennifer Fier, MD
Se aceptan pacientes nuevos

Arielle Gumer, MD
Se aceptan pacientes nuevos

Jill Ingenito, DO
Se aceptan pacientes nuevos

Myda Luu, MD
Se aceptan pacientes nuevos

Alexandra Marcotty, MD
Se aceptan pacientes nuevos
Terry Parker, NP
Se aceptan pacientes nuevos
Jennifer Price, MD ^{Español}
Se aceptan pacientes nuevos

Kaiser Permanente Aurora Centrepoint Medical Offices

14701 East Exposition Avenue
Aurora, CO 80012
(303)338-4545

Brooke Bretnauer, MD ^{Español}
Se aceptan pacientes nuevos

Elizabeth Garcia, NP ^{Español}
Se aceptan pacientes nuevos

Kenneth Kaplan, MD
Se aceptan pacientes nuevos

Sonia Novotny, MD ^{Konkani, español}
Se aceptan pacientes nuevos

Heather Pedrick, NP
Se aceptan pacientes nuevos

Jennifer Price, MD ^{Español}
Se aceptan pacientes nuevos

Peter Schultze, MD ^{Alemán, español}
Se aceptan pacientes nuevos

CU Medicine CHCO - Pediatric and Adolescent Gynecology

13123 East 16th Avenue Aurora, CO 80045
(720)777-2667

Veronica Alaniz, MD
Se aceptan pacientes nuevos

Eliza Buyers, MD
Se aceptan pacientes nuevos

Patricia Huguélet, MD
Se aceptan pacientes nuevos

Ashley Plummer, NP
Se aceptan pacientes nuevos

CU Medicine Children's Colorado Adolescent Medicine - Health Pavilion

860 North Potomac Circle Aurora, CO 80011
(720)777-6131

Michael Belmonte, MD
Se aceptan pacientes nuevos

Eliza Buyers, MD
Se aceptan pacientes nuevos

CU Medicine Children's Hospital Colorado Special Care Clinic - Anschutz Medical Campus

13123 East 16th Avenue
Aurora, CO 80045
(720)777-6739

Ashley Plummer, NP
Se aceptan pacientes nuevos

Obstetrix Medical Group of Colorado PC - Swedish Clinic

701 East Hampden Avenue
Suite 350
Englewood, CO 80113
(303)761-1013

Sasha Andrews, MD
Se aceptan pacientes nuevos

Meghan Donnelly, MD
Se aceptan pacientes nuevos

Bronwen Kahn, MD
Se aceptan pacientes nuevos

Robert Stettler, MD
Se aceptan pacientes nuevos

Boulder

Kaiser Permanente Baseline Medical Offices

580 Mohawk Drive
Boulder, CO 80303
(303)338-4545

Natalie Korder, NP
Se aceptan pacientes nuevos

Kaiser Permanente Rock Creek Medical Offices

280 Exempla Circle
Lafayette, CO 80026
(303)338-4545

Lauren Bormann, NP
Se aceptan pacientes nuevos

Jeffrey Kerr-Layton, MD ^{Español}
Se aceptan pacientes nuevos

Natalie Korder, NP
Se aceptan pacientes nuevos

Thomas Landry, MD
Se aceptan pacientes nuevos

Beth Lewkowski, MD ^{Español}
Se aceptan pacientes nuevos

Bessie O'Dea, MD
Se aceptan pacientes nuevos

Cristin Panzarella, MD
Se aceptan pacientes nuevos

Neva Phair, MD ^{Portugués, español}
Se aceptan pacientes nuevos

Kerry Shea, DO
Se aceptan pacientes nuevos

Rachel Stacey, MD
Se aceptan pacientes nuevos

Diane Winters, MD
Se aceptan pacientes nuevos

Conceptions Reproductive Associates

300 Exempla Circle Suite 370
Lafayette, CO 80026
(303)449-1084

Natalia Grindler, MD
Se aceptan pacientes nuevos

Obstetrix Medical Group of Colorado PC - Avista Adventist Hospital

80 Health Park Drive Suite 235
Louisville, CO 80027
(303)860-9990

Sasha Andrews, MD
Se aceptan pacientes nuevos
Meghan Donnelly, MD
Se aceptan pacientes nuevos
Bronwen Kahn, MD
Se aceptan pacientes nuevos
Laura Lindholm, MD
Se aceptan pacientes nuevos

Obstetrix Medical Group of Colorado PC - Exempla Good Samaritan Medical Center

200 Exempla Circle
Lafayette, CO 80026
(303)689-4000

Laura Cieslik, MD ^{Español}
Se aceptan pacientes nuevos
Caroline Cinquegrani, MD ^{Español}
Se aceptan pacientes nuevos
Rosa Cisneros, MD
Se aceptan pacientes nuevos
Alison Cowan, MD
Se aceptan pacientes nuevos
Vanessa Gilliland, MD
No se aceptan pacientes nuevos
Mark Hoffmann, MD
No se aceptan pacientes nuevos
Sara Lillo, MD
Se aceptan pacientes nuevos
Susan Lipinski, MD
Se aceptan pacientes nuevos
Vance Mason, MD
Se aceptan pacientes nuevos
Edward Stanford, MD
Se aceptan pacientes nuevos
Jonathan Steer-Massaró, MD
No se aceptan pacientes nuevos
Michelle Stoltz, MD
Se aceptan pacientes nuevos
Dallas Thompson, DO
Se aceptan pacientes nuevos
Kiersten Williams, MD
Se aceptan pacientes nuevos

SCL Health Medical Group Good Samaritan General & Trauma Surgery

300 Exempla Circle Suite 400
Lafayette, CO 80026
(303)689-6560

Jennifer Wold, PA-C
Se aceptan pacientes nuevos

Denver

Kaiser Permanente East Denver Medical Offices

10400 East Alameda Avenue
Denver, CO 80247
(303)338-4545

Brittney Bastow, MD
Se aceptan pacientes nuevos
Sarah Benson, NP
Se aceptan pacientes nuevos
Kari Ehmann, NP
Se aceptan pacientes nuevos
Toya Ellis, MD
Se aceptan pacientes nuevos
Alison Escobar, MD ^{Español}
Se aceptan pacientes nuevos
Joyce Gottesfeld, MD
Se aceptan pacientes nuevos
Colleen McSherry, DO ^{Español}
Se aceptan pacientes nuevos
Jenna Tjossem-Robb, MD
Se aceptan pacientes nuevos

Kaiser Permanente Franklin Medical Offices

2045 North Franklin Street Denver,
CO 80205
(303)338-4545

Alison Agner, MD
Se aceptan pacientes nuevos
Sarah Appleton, MD
Se aceptan pacientes nuevos
Christina Ballonoff, MD ^{Español}
Se aceptan pacientes nuevos
Megan Dorsey, NP
Se aceptan pacientes nuevos
Andrea Jazbec Lake, MD ^{Croata, español}
Se aceptan pacientes nuevos
Maria Michels, NP
Se aceptan pacientes nuevos
Rory Moore, MD ^{Español}
Se aceptan pacientes nuevos
Antigone Parrish, MD ^{Español}
Se aceptan pacientes nuevos
Marcie Rome, MD ^{Español}
Se aceptan pacientes nuevos

Conceptions Reproductive Associates

1601 East 19th Avenue Suite 3650
Denver, CO 80218
(303)861-4914

Natalia Grindler, MD
Se aceptan pacientes nuevos

Conceptions Reproductive Associates

4500 East 9th Avenue Suite 630
Denver, CO 80220
(303)720-7887

Natalia Grindler, MD
Se aceptan pacientes nuevos

Saint Joseph Hospital - Cancer Centers of Colorado

1825 Marion Street
Denver, CO 80218
(303)318-3464

Jennifer Wold, PA-C
Se aceptan pacientes nuevos

SCL Health Medical Group – Denver OB-Gyn

1960 North Ogden Street
Suite 230
Denver, CO 80218
(303)318-3540

Elizabeth Janich, NP
Se aceptan pacientes nuevos

SCL SJH Birth Center of Denver

1830 North Franklin Street
Suite 330
Denver, CO 80218
(303)812-1128

Sophia Lowenstein, CNM
Se aceptan pacientes nuevos

Douglas

Kaiser Permanente Castle Rock Medical Offices

4318 Trail Boss Drive Suite 100
Castle Rock, CO 80104
(303)338-4545

Terry Parker, NP
Se aceptan pacientes nuevos
Melissa Shurigar-Myers, NP
Se aceptan pacientes nuevos

Kaiser Permanente Lone Tree Medical Offices

10240 Park Meadows Drive Lone
Tree, CO 80124
(303)338-4545

Lynn Barta, MD
Se aceptan pacientes nuevos
Brenda Camp, MD
Se aceptan pacientes nuevos
Devi Chakravorty, MD
Se aceptan pacientes nuevos
Heather Fitzler, MD
Se aceptan pacientes nuevos
Tasha Kalra, MD
Se aceptan pacientes nuevos
Kelly Peters, MD
Se aceptan pacientes nuevos
Jennifer Seidel, MD
Se aceptan pacientes nuevos
Melissa Shurigar-Myers, NP
Se aceptan pacientes nuevos
Megan Slaughter, NP
Se aceptan pacientes nuevos
Kristi Stark, NP
Se aceptan pacientes nuevos
Christine Wakefield, NP
Se aceptan pacientes nuevos

Conceptions Reproductive Associates

10107 Ridgeway Parkway
Suite 300 Lone Tree, CO 80124
(303)586-6598

Natalia Grindler, MD
Se aceptan pacientes nuevos

Conceptions Reproductive Associates

271 West County Line Road
Littleton, CO 80129
(303)794-0045

Natalia Grindler, MD
Se aceptan pacientes nuevos

Obstetrix Medical Group of Colorado PC - Sky Ridge Medical Center

10103 Ridge Gate Parkway
Suite 212
Lone Tree, CO 80124
(720)225-1000

Laura Lindholm, MD
Se aceptan pacientes nuevos
Robert Stettler, MD
Se aceptan pacientes nuevos

El Paso

Advanced Gynecology PLLC

5731 Silverstone Terrace Suite 250
Colorado Springs, CO 80919
(719)633-8773

Matthew Dunham, MD ^{Español}
Se aceptan pacientes nuevos

Associates in Obstetrics and Gynecology

8580 Scarborough Drive Suite 100
Colorado Springs, CO 80920
(719)596-3344

Ashley Bell, NP
Se aceptan pacientes nuevos
April Dodder, NP
Se aceptan pacientes nuevos
Kezia Hagiwara, NP
Se aceptan pacientes nuevos
Virginia Leonard, NP
Se aceptan pacientes nuevos
Jack Tubbs, MD
Se aceptan pacientes nuevos

Blue Skies Center for Women

140 Parkside Drive Colorado
Springs, CO 80910
(719)471-3471

Andrew Fowler, MD
Se aceptan pacientes nuevos
Stephanie Fowler, MD ^{Español}
Se aceptan pacientes nuevos

Optum - Partners in Women's Health

6285 Lehman Drive Suite 200
Colorado Springs, CO 80918
(719)260-7050

Bret Kort, MD
Se aceptan pacientes nuevos
Alice Poland, NP
Se aceptan pacientes nuevos
Lauren Puretz, DO
Se aceptan pacientes nuevos
Sara Robison, DO
Se aceptan pacientes nuevos

UCCS Health Circle Primary Care Clinic

4863 North Nevada Avenue
Colorado Springs, CO 80918
(719)255-8001

Mary Wahl, CNM
Se aceptan pacientes nuevos

UCHealth Colorado Springs OBGYN

6705 Rangewood Drive Colorado
Springs, CO 80918
(719)599-7331

John Baer, MD
Se aceptan pacientes nuevos
Sandra Ewer, NP
Se aceptan pacientes nuevos
Autumn Stowe-Quain, MD
Se aceptan pacientes nuevos

Kari Taylor-Romero, NP
Se aceptan pacientes nuevos
Alicia Vandersluis, MD
Se aceptan pacientes nuevos
Jessica Williams, MD
Se aceptan pacientes nuevos

UCHealth Front Range OB/ GYN – Colorado Springs

4105 Briargate Parkway Suite 200
Colorado Springs, CO 80920
(719)364-2800

Cathleen Failla, PA-C
Se aceptan pacientes nuevos
Cher Moseman, MD
Se aceptan pacientes nuevos
Christopher Russell, MD
Se aceptan pacientes nuevos
Courtney Vetter, MD
Se aceptan pacientes nuevos

UCHealth GI Cancer Multidisciplinary Clinic

525 Bob Peters Grove Suite 202
Colorado Springs, CO 80909
(719)365-6568

Teresa Hayes, MD
Se aceptan pacientes nuevos

UCHealth Medical Group Maternal-Fetal Medicine

1400 East Boulder Street Colorado
Springs, CO 80909
(719)365-5960

Mark Alanis, MD
Se aceptan pacientes nuevos

UCHealth Women's Care Clinic - Pikes Peak

1015 East Pikes Peak Avenue
Suite 100
Colorado Springs, CO 80903
(719)473-2424

Deborah Lasley, MD
Se aceptan pacientes nuevos
Marlesa Moore, MD
Se aceptan pacientes nuevos
Jill Murray, MD
Se aceptan pacientes nuevos
Pamela Richards, MD
Se aceptan pacientes nuevos

UCHealth Women's Care Clinic - Printer's Park

175 South Union Boulevard
Suite 220
Colorado Springs, CO 80910
(719)634-1532

Charles Lalonde, MD ^{Francés}
Se aceptan pacientes nuevos
Janice Raley, MD
Se aceptan pacientes nuevos
Michelle Ridnour, MD
Se aceptan pacientes nuevos
Cynthia Schweitzer, MD
Se aceptan pacientes nuevos
Natalie Valentino, NP
Se aceptan pacientes nuevos
Maria Weise-Fleckenstein, MD
Se aceptan pacientes nuevos

Women's Health Center at Union
225 South Union Boulevard 2nd
Floor
Colorado Springs, CO 80910
(719)632-5700

Camilla Bicknell, NP ^{Español}
Se aceptan pacientes nuevos
Amy Clauss, MD
Se aceptan pacientes nuevos
Leah Holland, NP
Se aceptan pacientes nuevos
Miriam Hughes, CNM
Se aceptan pacientes nuevos
Kazunari Kuno, MD
Se aceptan pacientes nuevos
Alyssa Lantiere, NP
Se aceptan pacientes nuevos
Peter Liehr, MD ^{Español}
Se aceptan pacientes nuevos
Jeffery McCutcheon, MD
Se aceptan pacientes nuevos
Melissa Mitton, NP
Se aceptan pacientes nuevos
Kelli Neely, CNM
Se aceptan pacientes nuevos
Kara Novak, CNM
Se aceptan pacientes nuevos
Catharine Roos, MD
Se aceptan pacientes nuevos

Jefferson

**Kaiser Permanente Lakewood
Medical Offices**
8383 West Alameda Avenue
Lakewood, CO 80226
(303)338-4545

Tracy Anderson, MD
Se aceptan pacientes nuevos
Madeline Comneck, MD
Se aceptan pacientes nuevos
Laine Djafar, NP
Se aceptan pacientes nuevos
Jody Gibson, MD
Se aceptan pacientes nuevos

Jane Limmer, MD
Se aceptan pacientes nuevos
Sharman Reed, MD
Se aceptan pacientes nuevos
Jennifer Stapen, NP
Se aceptan pacientes nuevos
Kelsey Webster, MD
Se aceptan pacientes nuevos
Carol Workman, NP
Se aceptan pacientes nuevos

**Kaiser Permanente Southwest
Medical Offices**
5257 South Wadsworth Boulevard
Littleton, CO 80123
(303)338-4545

Christine Wakefield, NP
Se aceptan pacientes nuevos

**Kaiser Permanente Wheat Ridge
Medical Offices**
4803 Ward Road Wheat Ridge,
CO 80033
(303)338-4545

Jennifer Dean, NP
Se aceptan pacientes nuevos
Catherine Fries, NP
Se aceptan pacientes nuevos
Rebecca Keller-Tracy, MD
Se aceptan pacientes nuevos
Julie Lemoine, MD
Se aceptan pacientes nuevos
Megan Wendlandt, DO
Se aceptan pacientes nuevos

Teller

**UCHealth Women's Care Clinic -
Woodland Park**
16222 West US Highway 24
Suite 210
Woodland Park, CO 80863
(719)364-6200

Marlesa Moore, MD
Se aceptan pacientes nuevos
Denise Walinsky, MD
Se aceptan pacientes nuevos

Obstetricia y Ginecología: Obstetricia y Oncología Ginecológica

Denver

**Kaiser Permanente Franklin
Medical Offices**
2045 North Franklin Street Denver,
CO 80205
(303)338-4545

Julia Embry-Schubert, MD
Se aceptan pacientes nuevos
Erin Medlin, MD
Se aceptan pacientes nuevos
Sarah Whittier, MD
Se aceptan pacientes nuevos

Obstetricia y Oncología Ginecológica

El Paso

**UCHealth Gynecologic
Oncology Clinic**
525 Bob Peters Grove Suite 309
Colorado Springs, CO 80909
(719)365-6464

Dirk Pikaart, DO
Se aceptan pacientes nuevos

Obstetricia y Ginecología: Maternofetal

Arapahoe

**Obstetrix Medical Group of
Colorado PC - Swedish Clinic**
701 East Hampden Avenue
Suite 350
Englewood, CO 80113
(303)761-1013

Tara Becker, MD ^{Español}
Se aceptan pacientes nuevos
Oliver Jones, MD
Se aceptan pacientes nuevos

Lynn Lindsay, MD
Se aceptan pacientes nuevos

Boulder

Kaiser Permanente Rock Creek Medical Offices

280 Exempla Circle
Lafayette, CO 80026
(303)338-4545

Bennett Gardner, MD
Se aceptan pacientes nuevos

Obstetrix Medical Group of Colorado PC - Avista Adventist Hospital

80 Health Park Drive Suite 235
Louisville, CO 80027
(303)860-9990

Oliver Jones, MD
Se aceptan pacientes nuevos
Lynn Lindsay, MD
Se aceptan pacientes nuevos

Obstetrix Medical Group of Colorado PC - Exempla Good Samaritan Medical Center

200 Exempla Circle
Lafayette, CO 80026
(303)689-4000

Tara Becker, MD ^{Español}
Se aceptan pacientes nuevos

Douglas

Kaiser Permanente Lone Tree Medical Offices

10240 Park Meadows Drive Lone Tree, CO 80124
(303)338-4545

Bennett Gardner, MD
Se aceptan pacientes nuevos
Joel Larma, MD
Se aceptan pacientes nuevos

Obstetrix Medical Group of Colorado PC - Sky Ridge Medical Center

10103 Ridge Gate Parkway Suite 212
Lone Tree, CO 80124
(720)225-1000

Richard Porreco, MD
Se aceptan pacientes nuevos

El Paso

UCHealth Medical Group Maternal-Fetal Medicine

1400 East Boulder Street Colorado Springs, CO 80909
(719)365-5960

Sarah Anderson, MD
Se aceptan pacientes nuevos
Amie Hollard, MD
Se aceptan pacientes nuevos
Laura Klein, MD
Se aceptan pacientes nuevos
Tabitha Schrufer-Poland, MD
Se aceptan pacientes nuevos
Dalia Wenckus, MD
Se aceptan pacientes nuevos

Medicina Ocupacional

Denver

National Jewish Health

1400 Jackson Street
Denver, CO 80206
(303)388-4461

Annyce Mayer, MD
Se aceptan pacientes nuevos
Cecile Rose, MD
Se aceptan pacientes nuevos

El Paso

Rehab For All

2005 Aeroplaza Drive Colorado Springs, CO 80916
(719)425-7771

Alaina Roscoe, OT
Se aceptan pacientes nuevos

Rehab For All

2132 East Bijou Street Suite 108
Colorado Springs, CO 80909
(719)425-7771

Alaina Roscoe, OT
Se aceptan pacientes nuevos

UCHealth Medical Group UCHealth Occupational Medicine Clinic - Circle Square

2773 Janitell Road Colorado Springs, CO 80906
(719)365-6478

Kathryn Murray, DO
Se aceptan pacientes nuevos

UCHealth Occupational Medicine Clinic - Powers

4323 Integrity Center Point
Colorado Springs, CO 80917
(719)591-2558

Zoe Call, PA-C
Se aceptan pacientes nuevos

UCHealth Primary Care Clinic –

Scarborough

8540 Scarborough Drive Suite 100
Colorado Springs, CO 80920
(719)364-6970

Zoe Call, PA-C
Se aceptan pacientes nuevos

Pueblo

Rehab For All

401 Broadway
Pueblo, CO 81004
(719)425-7771

Alaina Roscoe, OT
Se aceptan pacientes nuevos

Terapia Ocupacional

Adams

Essence of Communication Inc

21 North 1st Avenue Suite 190
Brighton, CO 80601
(303)659-4090

Lindsay Kallman, OT
Se aceptan pacientes nuevos

Essence of Communication, Inc.

8859 Fox Drive Suite 200
Thornton, CO 80260
(303)659-4090

Lindsay Kallman, OT
Se aceptan pacientes nuevos

Rocky Mountain Kid Therapy

11154 Huron Street #101
Northglenn, CO 80234
(720)381-0624

Katie Hinsey, MSOT
Se aceptan pacientes nuevos
Stacy LaBar, OT
Se aceptan pacientes nuevos
Lauren Martin, MSOT
Se aceptan pacientes nuevos
Micaela Martin, OT
Se aceptan pacientes nuevos

Connie McGuire, OT
Se aceptan pacientes nuevos
Kelli Nelson, COTA
Se aceptan pacientes nuevos
Emily Rose, OTR
Se aceptan pacientes nuevos

Arapahoe

CU Medicine Children's Hospital Colorado Cardiology - Anschutz Medical Campus

13123 East 16th Avenue Aurora,
CO 80045
(720)777-6820

Stephanie Hadley, OT
Se aceptan pacientes nuevos
Anna Paskvalich, OT
Se aceptan pacientes nuevos

CU Medicine JFK Partners Speciality Clinic - Anschutz Medical Campus

13121 East 17th Avenue Box C234
Aurora, CO 80045
(720)777-1234

Melissa Argenti, OT
Se aceptan pacientes nuevos

First Steps Pediatric Therapy
5954 South Quatar Court Aurora,
CO 80015
(720)989-0179

Christine Aurit, OT
Se aceptan pacientes nuevos
Emily Bruenn, OTR
Se aceptan pacientes nuevos
Brittany Catalano Huber, OT
Se aceptan pacientes nuevos
Sarah Epstein, OT
Se aceptan pacientes nuevos
Lauren Fonseca, OT
Se aceptan pacientes nuevos
Brittini Hogue, OT
Se aceptan pacientes nuevos
Sydney Pelster, OTR
Se aceptan pacientes nuevos
Alexis Reinert, OT
Se aceptan pacientes nuevos

Haaksma Speech Pathology
2821 South Parker Road Suite 615
Aurora, CO 80014
(303)840-6374

Michelle Branchini, OT
Se aceptan pacientes nuevos
Sarah Bree Caron, OT
Se aceptan pacientes nuevos

Brittany Chamberlin, OT
Se aceptan pacientes nuevos
Clare Costigan Bixler, OT
Se aceptan pacientes nuevos
Brianna Fallis, OT
Se aceptan pacientes nuevos
Jenna Halder, OT
Se aceptan pacientes nuevos
Jessica Hunt, OT
Se aceptan pacientes nuevos
Dana Jacobson, OT
Se aceptan pacientes nuevos
Rebecca Lee, OT
Se aceptan pacientes nuevos
Anne Paukert, OT
Se aceptan pacientes nuevos
Holly Ross, OT
Se aceptan pacientes nuevos
Jennifer Steiner, OT
Se aceptan pacientes nuevos

Milestone Pediatric Therapy Services, Inc.

6970 South Holly Circle Suite 200
Centennial, CO 80112
(720)287-4185

Samantha Ali, OT
Se aceptan pacientes nuevos
Jane Conroy, OTR
Se aceptan pacientes nuevos
Rosemarie Helton, OT
Se aceptan pacientes nuevos
Kelsey Hendrickson, OTR
Se aceptan pacientes nuevos
Emily Kaczmariski, OT
Se aceptan pacientes nuevos
Stacey Kesner, OT
Se aceptan pacientes nuevos
Julie Krawiec, OT
Se aceptan pacientes nuevos
Nicolette Meyer, OT
Se aceptan pacientes nuevos
Vanessa Miller, OTR
Se aceptan pacientes nuevos
Emalia Steele, OTR
Se aceptan pacientes nuevos
Alisa Taylor, OTR
Se aceptan pacientes nuevos
Kendra Vander Wal, OT
Se aceptan pacientes nuevos
Lauren Wexler, OT
Se aceptan pacientes nuevos

Nancy S. Graham, Occupational Therapy

6093 South Quebec Street
Suite 203
Centennial, CO 80111
(720)260-3455

Nancy Graham, OT
Se aceptan pacientes nuevos

Select Physical Therapy
5161 East Arapahoe Road
Suite 250
Centennial, CO 80122
(303)694-0400

Trisha Patel, OT
Se aceptan pacientes nuevos
Dione Weathersby, OT
Se aceptan pacientes nuevos

Soar Autism Center
9000 East Nichols Avenue
Suite 100
Centennial, CO 80112
(720)706-3396

Kathleen Brough, OT
Se aceptan pacientes nuevos
Kaitlin Grenning, OT
Se aceptan pacientes nuevos

STAR Center Foundation LLC
6911 South Yosemite Street
Centennial, CO 80112
(303)221-7827

Lindsay Fogerty, OTR
Se aceptan pacientes nuevos
Pamela Kearby, OT
Se aceptan pacientes nuevos
Mary Beth Long, MSOT
Se aceptan pacientes nuevos

STEP Therapy Pediatrics
14095 East Exposition Avenue
Suite B
Aurora, CO 80012
(720)439-9100

Taylor Hiebert, OT
Se aceptan pacientes nuevos
Julie Honan, OT
Se aceptan pacientes nuevos
Jodie Langstaff, OT
Se aceptan pacientes nuevos
Maria Marquez, OTR
Se aceptan pacientes nuevos
Julia Runkle, OTR
Se aceptan pacientes nuevos

STEP Therapy Pediatrics
6535 South Dayton Street
Suite 1050
Greenwood Village, CO 80111
(720)439-9100

Taylor Hiebert, OT
Se aceptan pacientes nuevos
Julie Honan, OT
Se aceptan pacientes nuevos

Jodie Langstaff, OT
Se aceptan pacientes nuevos
Maria Marquez, OTR
Se aceptan pacientes nuevos
Julia Runkle, OTR
Se aceptan pacientes nuevos

Summit Pediatric Therapy

6155 South Main Street Suite 200
Aurora, CO 80016
(720)542-8737

Kiana Geiger, OT
Se aceptan pacientes nuevos
Madeline Laux, OT
Se aceptan pacientes nuevos
Dani Pasquarelli, MS
Se aceptan pacientes nuevos
Erica White, OT
Se aceptan pacientes nuevos
Kelly Whitehead, OT
Se aceptan pacientes nuevos

Summit Pediatric Therapy

6851 South Holly Circle Suite 290
Centennial, CO 80112
(720)542-8737

Tiffany Clark, OTR
Se aceptan pacientes nuevos
Danielle Fontana, OT
Se aceptan pacientes nuevos
Kelsey Foxhoven, OT
Se aceptan pacientes nuevos
Kiana Geiger, OT
Se aceptan pacientes nuevos
Dani Pasquarelli, MS
Se aceptan pacientes nuevos
Marilyn Reich, OT
Se aceptan pacientes nuevos
Erica White, OT
Se aceptan pacientes nuevos

Therapies of the Rockies

2851 South Parker Road Suite 570
Aurora, CO 80014
(303)888-4840

Melissa Callaghan, OTR
Se aceptan pacientes nuevos
Benjamin Feiten, OT
Se aceptan pacientes nuevos
Anjali Narayan, OT
Se aceptan pacientes nuevos

Therapies of the Rockies

333 West Hampden Avenue
Suite 500
Englewood, CO 80110
(303)781-2181

Anna Mannisio, OT
Se aceptan pacientes nuevos

Therapy & Beyond of Denver

6065 South Quebec Street
Suite 100
Englewood, CO 80111
(720)213-8230

Sarah Youssef, OT
Se aceptan pacientes nuevos

Boulder

Kaiser Permanente Rock Creek Medical Offices

280 Exempla Circle
Lafayette, CO 80026
(303)338-4545

Tiffany Asbury, OT
Se aceptan pacientes nuevos

Essence of Communication Inc

421 21st Avenue Suite 3
Longmont, CO 80501
(303)776-4475

Lindsay Kallman, OT
Se aceptan pacientes nuevos

KidSpot Physical Therapy LLC

165 McCaslin Boulevard Suite B
Louisville, CO 80027
(303)604-6441

Brittany Becka, MSOT
Se aceptan pacientes nuevos
Caitlin Brooke, OT
No se aceptan pacientes nuevos
Audrey Huddleston, OTR
Se aceptan pacientes nuevos
Maria McCloy, OTR
Se aceptan pacientes nuevos
Jane Rauscher, OTR
Se aceptan pacientes nuevos

Positive Therapeutic Beginnings

1139 West Enclave Circle
Louisville, CO 80027
(303)898-9339

Judy Delaware, OTR
Se aceptan pacientes nuevos

Broomfield

Children Matter, LLC

3305 West 144th Avenue
Suite 200
Broomfield, CO 80023
(303)284-6569

Kaitlin Artt, OT
Se aceptan pacientes nuevos
Michelle Coolidge, OTR
Se aceptan pacientes nuevos

Allisha Enck, OT
Se aceptan pacientes nuevos
Anna Gerze, OTR
Se aceptan pacientes nuevos
Kaitlin Heatherly, OT
Se aceptan pacientes nuevos
Alexa Herrera, OT
Se aceptan pacientes nuevos

Spectra Centers, Inc

7205 West 120th Avenue
Broomfield, CO 80020
(303)665-6800

Samantha Stephenson, OT
Se aceptan pacientes nuevos

Denver

Kaiser Permanente Skyline Medical Offices

1375 East 20th Avenue Denver,
CO 80205
(303)338-4545

Holly Corwin, OT
Se aceptan pacientes nuevos
Karen Valish, OT
Se aceptan pacientes nuevos

Amaryllis Therapy Network

4704 Harlan Street Suite 200
Denver, CO 80212
(303)433-0852

Erin Bachler, OTR
Se aceptan pacientes nuevos
Robin Hoffman, OT
Se aceptan pacientes nuevos
Stephanie Martens, OT
Se aceptan pacientes nuevos

Developmental FX

7770 East Iliff Avenue Suite C
Denver, CO 80231
(303)333-8360

Lindsay Beckerman, OTR
Se aceptan pacientes nuevos
Kari Castiglione, OTR
Se aceptan pacientes nuevos
Rebecca Cylich, OTR
Se aceptan pacientes nuevos
Erin Fairbairn, OTR
Se aceptan pacientes nuevos
Kelsey Forbringer, OTR
Se aceptan pacientes nuevos
Angela Graf, OTR
Se aceptan pacientes nuevos
Rebecca Helbraun, OTR
Se aceptan pacientes nuevos
Rachel Malmquist, OTR
Se aceptan pacientes nuevos

Sydney Martin, OTR
Se aceptan pacientes nuevos
Juliana Padilla, OTR
Se aceptan pacientes nuevos
Emily Rose, OTR
Se aceptan pacientes nuevos
Tracy Stackhouse, OTR
Se aceptan pacientes nuevos

Milestone Pediatric Therapy Services, Inc

695 South Colorado Boulevard
Suite 20
Denver, CO 80246
(303)360-0727

Samantha Ali, OT
Se aceptan pacientes nuevos
Jane Conroy, OTR
Se aceptan pacientes nuevos
Rosemarie Helton, OT
Se aceptan pacientes nuevos
Emily Kaczmariski, OT
Se aceptan pacientes nuevos
Stacey Kesner, OT
Se aceptan pacientes nuevos
Julie Krawiec, OT
Se aceptan pacientes nuevos
Nicolette Meyer, OT
Se aceptan pacientes nuevos
Vanessa Miller, OTR
Se aceptan pacientes nuevos
Emalia Steele, OTR
Se aceptan pacientes nuevos
Alisa Taylor, OTR
Se aceptan pacientes nuevos
Kendra Vander Wal, OT
Se aceptan pacientes nuevos
Lauren Wexler, OT
Se aceptan pacientes nuevos

Oncology Rehab

3773 Cherry Creek North Drive
Suite 995
(East Tower)
Denver, CO 80209
(720)306-8261

Laura Jasurda, OTR
Se aceptan pacientes nuevos

Rocky Mountain Human Services

9900 East Iliff Avenue Denver, CO
80231
(303)636-5600

Erica Bauer, OT
Se aceptan pacientes nuevos
Erica Buller, OT
Se aceptan pacientes nuevos

Lauren Daniels, OTR
Se aceptan pacientes nuevos
Melisa Keller, OT
Se aceptan pacientes nuevos
Clare Summers, OT
Se aceptan pacientes nuevos

Soar Autism Center

3401 Quebec Street Suite 3500
Denver, CO 80207
(720)706-3396

Kathleen Brough, OT
Se aceptan pacientes nuevos
Kaitlin Grenning, OT
Se aceptan pacientes nuevos

Summit Pediatric Therapy

720 South Colorado Blvd Suite 150
Denver, CO 80246
(720)542-8737

Rebecca Lee, OT
Se aceptan pacientes nuevos
Meredith Repasi, OTR
Se aceptan pacientes nuevos

Douglas

Kaiser Permanente Lone Tree Medical Offices

10240 Park Meadows Drive Lone
Tree, CO 80124
(303)338-4545

James Cornella, OT
Se aceptan pacientes nuevos
Holly Corwin, OT
Se aceptan pacientes nuevos
Karen Valish, OT
Se aceptan pacientes nuevos

El Paso

Action Potential Physical Therapy

1612 East Pikes Peak Colorado
Springs, CO 80909
(719)630-3193

Sandra Bost, OT
Se aceptan pacientes nuevos

Action Potential Physical Therapy

2435 Research Parkway Suite 225
Colorado Springs, CO 80920
(719)260-8400

Melodie Colyar, OT
Se aceptan pacientes nuevos

Audubon Orthotics & Prosthetics Services

1259 Lake Plaza Drive Suite 100
Colorado Springs, CO 80906
(719)632-7669

Andrea Mackie, OT
Se aceptan pacientes nuevos
Jamie Mendoza, OT
Se aceptan pacientes nuevos
Linda Scott, OTR
Se aceptan pacientes nuevos
Jody Wait, OT
Se aceptan pacientes nuevos
Kelly Wood, OTR
Se aceptan pacientes nuevos

Audubon Orthotics & Prosthetics Services

4110 Briargate Parkway Suite 300
Colorado Springs, CO 80920
(719)867-7335

Andrea Mackie, OT
Se aceptan pacientes nuevos
Jamie Mendoza, OT
Se aceptan pacientes nuevos
Linda Scott, OTR
Se aceptan pacientes nuevos
Jody Wait, OT
Se aceptan pacientes nuevos
Kelly Wood, OTR
Se aceptan pacientes nuevos

Child Development Center of Colorado Springs, Inc.

3090 North Academy Boulevard
Colorado Springs, CO 80917
(719)574-8300

Jamie Adkins, OT
Se aceptan pacientes nuevos
Kimberly Barrett, OT
Se aceptan pacientes nuevos
Kirsten Chaney, OTR
Se aceptan pacientes nuevos
Anna Eskew-Gregory, OT
Se aceptan pacientes nuevos
Tamara Lamphere, OTR
Se aceptan pacientes nuevos
Lisa Porter, OTR
Se aceptan pacientes nuevos
Jill Richter, OT
Se aceptan pacientes nuevos
Karen Smikahl-Biggs, MA
Se aceptan pacientes nuevos
Kathryn Thomas, OT
Se aceptan pacientes nuevos
Diana Tines, OT
Se aceptan pacientes nuevos

Colorado Springs Orthopaedic Group PC

1259 Lake Plaza Drive Suite 100
Colorado Springs, CO 80906
(719)632-7669

Dewayne Bramlett, OT
Se aceptan pacientes nuevos
Andrea Mackie, OT
Se aceptan pacientes nuevos
Jamie Mendoza, OT
Se aceptan pacientes nuevos
Linda Scott, OTR
Se aceptan pacientes nuevos
Jody Wait, OT
Se aceptan pacientes nuevos
Kelly Wood, OTR
Se aceptan pacientes nuevos

Colorado Springs Orthopaedic Group PC

4110 Briargate Parkway Suite 300
Colorado Springs, CO 80920
(719)632-7669

Dewayne Bramlett, OT
Se aceptan pacientes nuevos
Angela Geaslin, OT
Se aceptan pacientes nuevos
Andrea Mackie, OT
Se aceptan pacientes nuevos
Jamie Mendoza, OT
Se aceptan pacientes nuevos
Linda Scott, OTR
Se aceptan pacientes nuevos
Jody Wait, OT
Se aceptan pacientes nuevos
Kelly Wood, OTR
Se aceptan pacientes nuevos

Elizabeth Straka Speech Associates LLC

516 West Bijou Street Colorado Springs, CO 80905
(719)633-9114

Stephanie Cavin, OT *Español*
Se aceptan pacientes nuevos

Elizabeth Straka Speech Associates, LLC

815 South Perry Street Suite 200
Castle Rock, CO 80104
(720)398-8806

Margaret Fry, OT
Se aceptan pacientes nuevos
Devon Tugman, OT
Se aceptan pacientes nuevos

Fyzical Therapy and Balance Centers

2816 Janitell Road Colorado Springs, CO 80906
(719)527-0848

Ann King, OTR
Se aceptan pacientes nuevos

Jill Tullman and Associates LLC

7222 Commerce Center Drive Suite 255
Colorado Springs, CO 80919
(303)284-4021

Natalie Robek, OTR
Se aceptan pacientes nuevos

Jill Tullman and Associates LLC 9137 East Mineral Avenue Suite 120

Centennial, CO 80112
(303)284-4021

Michelle Lange, MS
Se aceptan pacientes nuevos
Natalie Robek, OTR
Se aceptan pacientes nuevos

Rehab For All

2005 Aeroplaaza Drive Colorado Springs, CO 80916
(719)425-7771

Donna Dague, OT
Se aceptan pacientes nuevos
Alexa Herrera, OT
Se aceptan pacientes nuevos
Tracy Kreger, OT
Se aceptan pacientes nuevos
Juan Lopez, OT
Se aceptan pacientes nuevos
Samantha McNeely, OT
Se aceptan pacientes nuevos
Jason Pickerill, OT
Se aceptan pacientes nuevos
Ava Solman, MSOT
Se aceptan pacientes nuevos
Melanie Watson, OT
Se aceptan pacientes nuevos
Sara Wykoff, OT
Se aceptan pacientes nuevos
Breanne York, OT
Se aceptan pacientes nuevos

Rehab For All

2132 East Bijou Street Suite 108
Colorado Springs, CO 80909
(719)425-7771

Donna Dague, OT
Se aceptan pacientes nuevos
Alexa Herrera, OT
Se aceptan pacientes nuevos

Tracy Kreger, OT
Se aceptan pacientes nuevos
Juan Lopez, OT
Se aceptan pacientes nuevos
Samantha McNeely, OT
Se aceptan pacientes nuevos
Jason Pickerill, OT
Se aceptan pacientes nuevos
Ava Solman, MSOT
Se aceptan pacientes nuevos
Melanie Watson, OT
Se aceptan pacientes nuevos
Sara Wykoff, OT
Se aceptan pacientes nuevos
Breanne York, OT
Se aceptan pacientes nuevos

The Resource Exchange

6385 Corporate Drive Suite 301
Colorado Springs, CO 80919
(719)380-1100

Lindsay Cavner, MS
Se aceptan pacientes nuevos
JoAnne Daniel, MA
Se aceptan pacientes nuevos
Susan Dykema, MS
Se aceptan pacientes nuevos
David Motley, OT
Se aceptan pacientes nuevos

Jefferson

Firefly Autism

2001 Hoyt Street
Lakewood, CO 80215
(303)759-1192

Emma Kobyluch, OT
No se aceptan pacientes nuevos

Rise Pediatric Therapy, LLC

5610 Ward Road Suite 300
Arvada, CO 80002
(720)602-0384

Catherine Batt, OT
Se aceptan pacientes nuevos
Collette Chinyerere, OTR
Se aceptan pacientes nuevos
Sandra Cummings, OT
Se aceptan pacientes nuevos
Karyn Dyckova, OT
Se aceptan pacientes nuevos
Stephanie Facompre, OT
Se aceptan pacientes nuevos
Carol Hopp, OT
Se aceptan pacientes nuevos
Constance Lane, OT
Se aceptan pacientes nuevos
Kristen Rongaus, OT
Se aceptan pacientes nuevos

Ava Solman, MSOT
Se aceptan pacientes nuevos

Soar Autism Center
13949 West Colfax Avenue
Suite 150
Lakewood, CO 80401
(720)706-3396

Kathleen Brough, OT
Se aceptan pacientes nuevos
Kaitlin Grenning, OT
Se aceptan pacientes nuevos

Summit Pediatric Therapy
9200 West Cross Drive Suite 120
Littleton, CO 80123
(720)542-8737

Amy Flora, MS
Se aceptan pacientes nuevos

Therapies of the Rockies
274 Union Boulevard Suite 103
Lakewood, CO 80228
(303)888-4840

Melissa Callaghan, OTR
Se aceptan pacientes nuevos
Jaime Summers, OTR
Se aceptan pacientes nuevos

Pueblo

Integrated Occupational Therapy Solutions, LLC
1612 Weatherby Lane
Pueblo, CO 81008
(719)225-8972

Rebecca Knowles, OT
Se aceptan pacientes nuevos
Allison Vigil, OT
Se aceptan pacientes nuevos
Brooke Wimer, OT
Se aceptan pacientes nuevos

Rehab For All
401 Broadway
Pueblo, CO 81004
(719)425-7771

Donna Dague, OT
Se aceptan pacientes nuevos
Alexa Herrera, OT
Se aceptan pacientes nuevos
Tracy Kreger, OT
Se aceptan pacientes nuevos
Juan Lopez, OT
Se aceptan pacientes nuevos
Samantha McNeely, OT
Se aceptan pacientes nuevos
Jason Pickerill, OT
Se aceptan pacientes nuevos

Ava Solman, MSOT
Se aceptan pacientes nuevos
Melanie Watson, OT
Se aceptan pacientes nuevos
Sara Wykoff, OT
Se aceptan pacientes nuevos
Breanne York, OT
Se aceptan pacientes nuevos

Oncología y Hematología

Boulder

Kaiser Permanente Rock Creek Medical Offices
280 Exempla Circle
Lafayette, CO 80026
(303)338-4545

Jennifer Eisenstein, MD
Se aceptan pacientes nuevos

Good Samaritan Medical Center - Cancer Centers of Colorado
340 Exempla Circle
Lafayette, CO 80026
(303)673-1944

Laurie Carr, MD
Se aceptan pacientes nuevos
Keren Sturtz, MD
Se aceptan pacientes nuevos

SCL Health Medical Group - GSMC Cancer Centers of Colorado
340 Exempla Circle
Lafayette, CO 80026
(303)673-1944

Gregory Britt, MD
Se aceptan pacientes nuevos
Ike Onwere, MD
Se aceptan pacientes nuevos
Janelle Printz, NP
Se aceptan pacientes nuevos

Denver

Kaiser Permanente Franklin Medical Offices
2045 North Franklin Street Denver, CO 80205
(303)338-4545

Laura Dickinson, PA-C
Se aceptan pacientes nuevos
Ryan Fallt, PA-C
Se aceptan pacientes nuevos

Jesus Hermsillo Rodriguez, MD
Chino, francés

Se aceptan pacientes nuevos
Benjamin Scheier, MD
Se aceptan pacientes nuevos

Rocky Mountain Pediatric Hematology Oncology
2055 High Street Suite 340
Denver, CO 80205
(303)832-2344

Sarah Taylor, PA-C
Se aceptan pacientes nuevos

Saint Joseph Hospital - Cancer Centers of Colorado
1825 Marion Street
Denver, CO 80218
(303)318-3464

Laurie Carr, MD
Se aceptan pacientes nuevos
Keren Sturtz, MD
Se aceptan pacientes nuevos

SCL Health Medical Group - SJH Cancer Centers of Colorado
1825 Marion Street
Denver, CO 80218
(303)318-3434

Gregory Britt, MD
Se aceptan pacientes nuevos
Ike Onwere, MD
Se aceptan pacientes nuevos

Douglas

Kaiser Permanente Lone Tree Medical Offices
10240 Park Meadows Drive Lone Tree, CO 80124
(303)338-4545

Todd Capizzi, MD
Se aceptan pacientes nuevos
Laura Dickinson, PA-C
Se aceptan pacientes nuevos
Ryan Fallt, PA-C
Se aceptan pacientes nuevos
Thomas Kenney, MD
Se aceptan pacientes nuevos
Lillian Klancar, MD
Se aceptan pacientes nuevos
Vignesh Narayanan, MD ^{Hindi, tamil}
Se aceptan pacientes nuevos
Rebecca Shay, DO
Se aceptan pacientes nuevos

**HealthONE Clinic Services
Pediatric Specialties LLC**
10107 Ridgeway Parkway
Suite 330 Lone Tree, CO 80124
(303)301-9019

Sarah Taylor, PA-C
Se aceptan pacientes nuevos

El Paso

**CU Medicine Children's Hospital
Colorado - Colorado Springs**
4090 Briargate Parkway Colorado
Springs, CO 80920
(719)305-8300

Kristen Padgett, NP
Se aceptan pacientes nuevos

**CU Medicine Children's Hospital
Colorado Outpatient Specialty
Care at Briargate**
4125 Briargate Parkway Colorado
Springs, CO 80920
(719)305-9000

Kristen Padgett, NP
Se aceptan pacientes nuevos

**UCHealth Cancer Care and
Hematology Clinic - Memorial
Hospital Central**
525 Bob Peters Grove Suite 202
Colorado Springs, CO 80909
(719)365-6568

Mitchell Binder, MD
Se aceptan pacientes nuevos

**UCHealth Cancer Care and
Hematology Clinic - Memorial
Hospital North**
4050 Briargate Parkway
Suite C1100
Colorado Springs, CO 80920
(719)365-6568

Lisa Adams, PA-C
Se aceptan pacientes nuevos
Rubens Chang, MD
Se aceptan pacientes nuevos
Robert Hoyer, MD
Se aceptan pacientes nuevos
Jessica Klein, NP
Se aceptan pacientes nuevos
Ann Mellott, MD
Se aceptan pacientes nuevos
Vishal Rana, MD
Se aceptan pacientes nuevos
Geetika Srivastava, MD
Se aceptan pacientes nuevos

**UCHealth GI Cancer
Multidisciplinary Clinic**
525 Bob Peters Grove Suite 202
Colorado Springs, CO 80909
(719)365-6568

Lisa Adams, PA-C
Se aceptan pacientes nuevos
Rubens Chang, MD
Se aceptan pacientes nuevos
Debra Dewall, PA-C
Se aceptan pacientes nuevos
Robert Hoyer, MD
Se aceptan pacientes nuevos
Jessica Klein, NP
Se aceptan pacientes nuevos
Ann Mellott, MD
Se aceptan pacientes nuevos
Vishal Rana, MD
Se aceptan pacientes nuevos
Geetika Srivastava, MD
Se aceptan pacientes nuevos

Jefferson

**Lutheran Medical Center -
Cancer Centers of Colorado**
3550 Lutheran Parkway
Suite 100A Wheat Ridge, CO
80033
(303)403-7333

Laurie Carr, MD
Se aceptan pacientes nuevos
Keren Sturtz, MD
Se aceptan pacientes nuevos

**SCL Health Medical Group - LMC
Hematology & Oncology**
3550 Lutheran Parkway
Suite 100A Wheat Ridge, CO
80033
(303)403-7333

Gregory Britt, MD
Se aceptan pacientes nuevos
Ike Onwere, MD
Se aceptan pacientes nuevos
Jeffrey Owsley, DO
Se aceptan pacientes nuevos

Oftalmología

Adams

**Madison Street Provider
Network - Omni Eye Specialists**
606 South 4th Avenue Brighton,
CO 80601
(303)377-6349

Gary Belen, MD
Se aceptan pacientes nuevos
Mariana Harasawa, MD
Se aceptan pacientes nuevos
Frank Siringo, MD
Se aceptan pacientes nuevos
Jason Wang, MD
Se aceptan pacientes nuevos

Arapahoe

Colorado Retina Associates PC
850 Englewood Parkway Suite 200
Englewood, CO 80110
(303)261-1600

Murtaza Adam, MD ^{Tagalo}
Se aceptan pacientes nuevos
Robert Courtney, MD ^{Español}
Se aceptan pacientes nuevos
Mark Dacey, MD
Se aceptan pacientes nuevos
Curtis Hagedorn, MD ^{Español}
Se aceptan pacientes nuevos
Peter Hovland, MD <sup>Lenguaje de señas
americano</sup>

Se aceptan pacientes nuevos
Brian Joondeph, MD
Se aceptan pacientes nuevos
Ashleigh Levison, MD ^{Español}
Se aceptan pacientes nuevos
Mimi Liu, MD ^{Mandarín}
Se aceptan pacientes nuevos
Salil Shukla, MD
Se aceptan pacientes nuevos
Miriah Teeter, MD
Se aceptan pacientes nuevos

**Corneal Consultants of
Colorado PC**
1501 West Mineral Avenue
Suite 100
Littleton, CO 80120
(303)730-0404

Robert Fish, MD ^{Español}
Se aceptan pacientes nuevos
Stephan Forstot, MD ^{Alemán, español}
Se aceptan pacientes nuevos
Karen Repine, MD
Se aceptan pacientes nuevos
Ashley Sturdy, MD
Se aceptan pacientes nuevos
Michael Wildes, MD
Se aceptan pacientes nuevos

**Madison Street Provider
Network - Omni Eye Specialists**
125 Inverness Drive East
Suite 200
Englewood, CO 80112
(303)733-2020

Gary Belen, MD
Se aceptan pacientes nuevos
Mariana Harasawa, MD
Se aceptan pacientes nuevos
Frank Siringo, MD
Se aceptan pacientes nuevos
Jason Wang, MD
Se aceptan pacientes nuevos

Boulder

Kaiser Permanente Rock Creek Medical Offices

280 Exempla Circle
Lafayette, CO 80026
(303)338-4545

Neil Chungfat, MD
Se aceptan pacientes nuevos
Levonne Lee, MD Cantonés, mandarín
Se aceptan pacientes nuevos
Erik Letko, MD
Se aceptan pacientes nuevos
Carolyn Quinn, MD
Se aceptan pacientes nuevos
Erika Tanaka, MD
Se aceptan pacientes nuevos
Todd Theobald, MD
Se aceptan pacientes nuevos

Colorado Retina Associates PC

1050 West South Boulder Road
Suite 2001
Lafayette, CO 80026
(303)261-1600

Murtaza Adam, MD Tagalo
Se aceptan pacientes nuevos
Robert Courtney, MD Español
Se aceptan pacientes nuevos
Mark Dacey, MD
Se aceptan pacientes nuevos
Curtis Hagedorn, MD Español
Se aceptan pacientes nuevos
David Johnson, MD Lenguaje de señas americano, español

Se aceptan pacientes nuevos
Alan Kimura, MD
Se aceptan pacientes nuevos
Ashleigh Levison, MD Español
Se aceptan pacientes nuevos

Denver

Kaiser Permanente Franklin Medical Offices

2045 North Franklin Street Denver,
CO 80205
(303)338-4545

Heidi Becker, MD
Se aceptan pacientes nuevos

Vivek Koduri, MD
Se aceptan pacientes nuevos
Chad LaRoche, PA-C
Se aceptan pacientes nuevos
Erik Letko, MD
Se aceptan pacientes nuevos
Tyson Olson, MD
Se aceptan pacientes nuevos
Matthew Sanderson, MD
Se aceptan pacientes nuevos
Richard Stiverson, MD Francés
Se aceptan pacientes nuevos
Erika Tanaka, MD
Se aceptan pacientes nuevos

Colorado Retina Associates PC

8101 East Lowry Boulevard
Suite 210
Denver, CO 80230
(303)261-1600

Murtaza Adam, MD Tagalo
Se aceptan pacientes nuevos
Nancy Christmas, MD Lenguaje de señas americano, español

Se aceptan pacientes nuevos
Mark Dacey, MD
Se aceptan pacientes nuevos
Curtis Hagedorn, MD Español
Se aceptan pacientes nuevos
David Johnson, MD Lenguaje de señas americano, español

Se aceptan pacientes nuevos
Brian Joondeph, MD
Se aceptan pacientes nuevos
Alan Kimura, MD
Se aceptan pacientes nuevos
Ashleigh Levison, MD Español
Se aceptan pacientes nuevos
Salil Shukla, MD
Se aceptan pacientes nuevos
Miriah Teeter, MD
Se aceptan pacientes nuevos

Madison Street Provider Network - Omni Eye Specialists

55 Madison Street Suite 355
Denver, CO 80206
(303)377-2020

Gary Belen, MD
Se aceptan pacientes nuevos
Mariana Harasawa, MD
Se aceptan pacientes nuevos
Frank Siringo, MD
Se aceptan pacientes nuevos
Jason Wang, MD
Se aceptan pacientes nuevos

Park Avenue Oculoplastic Surgeons PC

1800 Emerson Street Suite 200
Denver, CO 80218
(303)468-8844

Jerry Popham, MD Español
Se aceptan pacientes nuevos

Christopher Thiagarajah, MD

Español

Se aceptan pacientes nuevos

Douglas

Kaiser Permanente Lone Tree Medical Offices

10240 Park Meadows Drive Lone
Tree, CO 80124
(303)338-4545

Heidi Becker, MD
Se aceptan pacientes nuevos
Nancy Flattem, MD Español
Se aceptan pacientes nuevos
Chad LaRoche, PA-C
Se aceptan pacientes nuevos
Samantha Roland, MD
Se aceptan pacientes nuevos
Richard Stiverson, MD Francés
Se aceptan pacientes nuevos
Deepa Thaiy, MD
Se aceptan pacientes nuevos
Duy Vu, MD
Se aceptan pacientes nuevos

Colorado Retina Associates PC

11960 Lioness Way Suite 290
Parker, CO 80134
(303)261-1600

Murtaza Adam, MD Tagalo
Se aceptan pacientes nuevos
Nancy Christmas, MD Lenguaje de señas americano, español

Se aceptan pacientes nuevos
Mark Dacey, MD
Se aceptan pacientes nuevos
David Johnson, MD Lenguaje de señas americano, español

Se aceptan pacientes nuevos
Brian Joondeph, MD
Se aceptan pacientes nuevos
Ashleigh Levison, MD Español
Se aceptan pacientes nuevos
Mimi Liu, MD Mandarín
Se aceptan pacientes nuevos
Salil Shukla, MD
Se aceptan pacientes nuevos
Miriah Teeter, MD
Se aceptan pacientes nuevos

El Paso

Children's Eye Center

8890 North Union Boulevard
Suite 205
Colorado Springs, CO 80920
(719)574-1654

Dave Lee, MD

Se aceptan pacientes nuevos
Ellen Miller, MD
Se aceptan pacientes nuevos

Colorado Eye Institute

1230 Tenderfoot Hill Road
Colorado Springs, CO 80906
(719)258-1240

Roman Krivochenitser, MD

Se aceptan pacientes nuevos
James Lee, MD Coreano, español
Se aceptan pacientes nuevos
John Roberts, MD
Se aceptan pacientes nuevos

Colorado Eye Institute

16240 West US Highway 24
Woodland Park, CO 80863
(719)258-1240

Roman Krivochenitser, MD

Se aceptan pacientes nuevos
James Lee, MD Coreano, español
Se aceptan pacientes nuevos
John Roberts, MD
Se aceptan pacientes nuevos

Colorado Eye Institute

9320 Grand Cordera Parkway
Suite 255
Colorado Springs, CO 80924
(719)258-1240

Kyle Cox, MD

Se aceptan pacientes nuevos
Roman Krivochenitser, MD
Se aceptan pacientes nuevos
James Lee, MD Coreano, español
Se aceptan pacientes nuevos
John Roberts, MD
Se aceptan pacientes nuevos

Eye Specialists of Colorado LLC

3245 International Circle Suite 102
Colorado Springs, CO 80910
(719)633-8000

Charles McMahon, MD

Se aceptan pacientes nuevos

John R Burroughs MD PC

300 Garden of the Gods Road
Suite 100
Colorado Springs, CO 80907
(719)473-8801

John Burroughs, MD

Se aceptan pacientes nuevos

Jones Oculofacial Plastics

10035 Pearl Pass VW Suite 120
Colorado Springs, CO 80924
(719)418-5711

Scott Jones, MD Español

Se aceptan pacientes nuevos

Jones Oculofacial Plastics

1620 Fortino Boulevard
Pueblo, CO 81008
(719)418-5711

Scott Jones, MD Español

Se aceptan pacientes nuevos

Optum

1633 Medical Center Point
Colorado Springs, CO 80907
(719)632-5109

Kevin Hinshaw, MD

Se aceptan pacientes nuevos

Retina Consultants of Southern Colorado

2770 North Union Boulevard
Suite 140
Colorado Springs, CO 80909
(719)473-9595

James Luu, MD

Se aceptan pacientes nuevos
Adam Martidis, MD

Se aceptan pacientes nuevos

Ryan Rich, MD Francés

Se aceptan pacientes nuevos

Ryan Rich, MD Francés

Se aceptan pacientes nuevos

Cecinio Ronquillo, MD Tagalo

Se aceptan pacientes nuevos

Ramin Sarrafzadeh, MD

Se aceptan pacientes nuevos

Ramin Sarrafzadeh, MD

Se aceptan pacientes nuevos

Stanford Taylor, MD

Se aceptan pacientes nuevos

Vision Institute

320 East Fontanero Street
Suite 201
Colorado Springs, CO 80907
(719)559-2020

Erik Anderson, MD

Se aceptan pacientes nuevos

Vision Institute

5278 North Nevada Avenue
Suite 120
Colorado Springs, CO 80918
(719)559-2020

Erik Anderson, MD

Se aceptan pacientes nuevos

Jefferson

Kaiser Permanente Lakewood Medical Offices

8383 West Alameda Avenue
Lakewood, CO 80226
(303)338-4545

Heidi Becker, MD

Se aceptan pacientes nuevos

Colorado Retina Associates PC

255 South Routt Street Suite 200
Lakewood, CO 80228
(303)261-1600

Murtaza Adam, MD Tagalo

Se aceptan pacientes nuevos

Nancy Christmas, MD Lenguaje de señas americano, español

Se aceptan pacientes nuevos

Robert Courtney, MD Español

Se aceptan pacientes nuevos

Mark Dacey, MD

Se aceptan pacientes nuevos

Curtis Hagedorn, MD Español

Se aceptan pacientes nuevos

Peter Hovland, MD Lenguaje de señas americano

Se aceptan pacientes nuevos

David Johnson, MD Lenguaje de señas americano, español

Se aceptan pacientes nuevos

Brian Joondeph, MD

Se aceptan pacientes nuevos

Alan Kimura, MD

Se aceptan pacientes nuevos

Ashleigh Levison, MD Español

Se aceptan pacientes nuevos

Mimi Liu, MD Mandarín

Se aceptan pacientes nuevos

Salil Shukla, MD

Se aceptan pacientes nuevos

Miriah Teeter, MD

Se aceptan pacientes nuevos

Denver Eye Surgeons PC

13772 Denver West Parkway
Building 55, Suite 100
Lakewood, CO 80401
(303)279-6600

Eric Hink, MD

Se aceptan pacientes nuevos

Rajiv Kumar, MD
Se aceptan pacientes nuevos
Todd Maus, MD
Se aceptan pacientes nuevos
Scott Oliver, MD ^{Español}
Se aceptan pacientes nuevos
Jan Stahl, MD
Se aceptan pacientes nuevos

Pueblo

Eye Specialists of Colorado LLC
1620 Fortino Boulevard
Pueblo, CO 81008
(719)633-8000

Charles McMahon, MD
Se aceptan pacientes nuevos

Retina Consultants of Southern Colorado
3691 Parker Boulevard Suite 101
Pueblo, CO 81008
(719)473-9595

James Luu, MD
Se aceptan pacientes nuevos
Adam Martidis, MD
Se aceptan pacientes nuevos
Ryan Rich, MD ^{Francés}
Se aceptan pacientes nuevos
Ramin Sarrafizadeh, MD
Se aceptan pacientes nuevos
Stanford Taylor, MD
Se aceptan pacientes nuevos

Oftalmología: Oftalmología, Oculoplástica

Denver

Kaiser Permanente Franklin Medical Offices
2045 North Franklin Street Denver, CO 80205
(303)338-4545

Janice Liao, MD ^{Mandarín, español}
Se aceptan pacientes nuevos

Douglas

Kaiser Permanente Lone Tree Medical Offices
10240 Park Meadows Drive Lone Tree, CO 80124
(303)338-4545

Leslie Neems, MD
Se aceptan pacientes nuevos

Oftalmología: Retina Médica

Denver

Kaiser Permanente Franklin Medical Offices
2045 North Franklin Street Denver, CO 80205
(303)338-4545

James Dixon, MD
Se aceptan pacientes nuevos
David Fintak, MD
Se aceptan pacientes nuevos
Ryan Shultz, MD
Se aceptan pacientes nuevos

Oftalmología: Oftalmología Pediátrica

Boulder

Kaiser Permanente Rock Creek Medical Offices
280 Exempla Circle
Lafayette, CO 80026
(303)338-4545

Kirstin Tawse, MD
Se aceptan pacientes nuevos

Denver

Kaiser Permanente Franklin Medical Offices
2045 North Franklin Street
Denver, CO 80205
(303)338-4545

Genie Bang, MD
Se aceptan pacientes nuevos
Kirstin Tawse, MD
Se aceptan pacientes nuevos

Douglas

Kaiser Permanente Lone Tree Medical Offices
10240 Park Meadows Drive Lone Tree, CO 80124
(303)338-4545

Genie Bang, MD
Se aceptan pacientes nuevos

Optometrista Pediátrico

Arapahoe

CU Medicine Barbara Davis Center for Childhood Diabetes Pediatric Clinic - Anschutz Medical Campus
1775 Aurora Court
Aurora, CO 80045
(303)724-2323

Brian Bucca, OD
Se aceptan pacientes nuevos

Optometría

Adams

Kaiser Permanente Westminster Medical Offices
11245 Huron Street
Westminster, CO 80234
(303)338-4545

Michele Jablonka, OD ^{Lenguaje de señas americano}

Se aceptan pacientes nuevos
Samantha Janowicz, OD
Se aceptan pacientes nuevos
Steven Tillman, OD
Se aceptan pacientes nuevos
Tommy Wilson, OD
Se aceptan pacientes nuevos

Madison Street Provider Network - Omni Eye Specialists
606 South 4th Avenue Brighton, CO 80601
(303)377-6349

Edwin Detweiler III, OD
Se aceptan pacientes nuevos
Lisa Jordan, OD
Se aceptan pacientes nuevos
Vandi Rimer, OD
Se aceptan pacientes nuevos

Arapahoe

Kaiser Permanente Arapahoe Medical Offices
5555 East Arapahoe Road
Centennial, CO 80122
(303)338-4545

Joan Heller, OD
Se aceptan pacientes nuevos
Jason Juba, OD
Se aceptan pacientes nuevos

Noelani Juba, OD
Se aceptan pacientes nuevos
Deborah Murphy, OD
Se aceptan pacientes nuevos
Brent Pikkula, OD
Se aceptan pacientes nuevos
Ashley Rieple, OD
Se aceptan pacientes nuevos
Deborah Roos, OD
Se aceptan pacientes nuevos
David Wiersma, OD
Se aceptan pacientes nuevos
Sandy Wurst, OD
Se aceptan pacientes nuevos

**Kaiser Permanente Aurora
Centrepoint Medical Offices**
14701 East Exposition Avenue
Aurora, CO 80012
(303)338-4545

Jason Juba, OD
Se aceptan pacientes nuevos
Stuart Stanton, OD
Se aceptan pacientes nuevos
Steven Tillman, OD
Se aceptan pacientes nuevos
Frank Ukockis, OD
Se aceptan pacientes nuevos
Sandy Wurst, OD
Se aceptan pacientes nuevos

Colorado Retina Associates PC
850 Englewood Parkway Suite 200
Englewood, CO 80110
(303)261-1600

Betty Zhang, OD
Se aceptan pacientes nuevos

**CU Medicine Children's Hospital
Colorado Health Pavilion -
Potomac**
860 North Potomac Circle Aurora,
CO 80011
(720)777-1234

Melissa Engle, OD
Se aceptan pacientes nuevos
Erin Major, OD
Se aceptan pacientes nuevos

**CU Medicine Children's Hospital
Colorado Optometry - Anschutz
Medical Campus**
13123 East 16th Avenue
Suite B430 Aurora, CO 80045
(720)777-1234

Melissa Engle, OD
Se aceptan pacientes nuevos

**Madison Street Provider
Network - Omni Eye Specialists**
125 Inverness Drive East
Suite 200
Englewood, CO 80112
(303)733-2020

Edwin Detweiler III, OD
Se aceptan pacientes nuevos
Lisa Jordan, OD
Se aceptan pacientes nuevos
Vandi Rimer, OD
Se aceptan pacientes nuevos

Boulder

**Kaiser Permanente Baseline
Medical Offices**
580 Mohawk Drive
Boulder, CO 80303
(303)338-4545

Gregory Ellis, OD
Se aceptan pacientes nuevos
Shealeen Panetta, OD
Se aceptan pacientes nuevos

**Kaiser Permanente Rock Creek
Medical Offices**
280 Exempla Circle
Lafayette, CO 80026
(303)338-4545

Alicia Adams, OD
Se aceptan pacientes nuevos
Donna Ellinger, OD
Se aceptan pacientes nuevos
Stacey Lu, OD Mandarin, español
Se aceptan pacientes nuevos
Lisa Petersen, OD
Se aceptan pacientes nuevos
Joel Winter, OD
Se aceptan pacientes nuevos
Sandy Wurst, OD
Se aceptan pacientes nuevos

Colorado Retina Associates PC
1050 West South Boulder Road
Suite 2001
Lafayette, CO 80026
(303)261-1600

Betty Zhang, OD
Se aceptan pacientes nuevos

Denver

**Kaiser Permanente East Denver
Medical Offices**
10400 East Alameda Avenue
Denver, CO 80247
(303)338-4545

Susan Fong, OD
Se aceptan pacientes nuevos
Maxwell Pettijohn, OD
Se aceptan pacientes nuevos
Norman Spivy, OD
Se aceptan pacientes nuevos
Elliot Stor, OD
Se aceptan pacientes nuevos

**Kaiser Permanente Franklin
Medical Offices**
2045 North Franklin Street Denver,
CO 80205
(303)338-4545

Alicia Adams, OD
Se aceptan pacientes nuevos
Stacey Gregory, OD
Se aceptan pacientes nuevos
Jason Juba, OD
Se aceptan pacientes nuevos
Chet Ritter, OD
Se aceptan pacientes nuevos
Tyler Sommerfeld, OD
Se aceptan pacientes nuevos
Sandy Wurst, OD
Se aceptan pacientes nuevos

Colorado Retina Associates PC
8101 East Lowry Boulevard
Suite 210
Denver, CO 80230
(303)261-1600

Betty Zhang, OD
Se aceptan pacientes nuevos

**Madison Street Provider
Network - Omni Eye Specialists**
55 Madison Street Suite 355
Denver, CO 80206
(303)377-2020

Edwin Detweiler III, OD
Se aceptan pacientes nuevos
Lisa Jordan, OD
Se aceptan pacientes nuevos
Vandi Rimer, OD
Se aceptan pacientes nuevos

Douglas

**Kaiser Permanente Highlands
Ranch Medical Offices**
9285 Hepburn Street Highlands
Ranch, CO 80129
(303)338-4545

Kristine Ernewein, OD
Se aceptan pacientes nuevos
Robert Good, OD
Se aceptan pacientes nuevos

Carl Martinez, OD ^{Español}
Se aceptan pacientes nuevos

Kaiser Permanente Lone Tree Medical Offices

10240 Park Meadows Drive Lone Tree, CO 80124
(303)338-4545

Daniel Cleveland, OD
Se aceptan pacientes nuevos
Robert Good, OD
Se aceptan pacientes nuevos
Joan Heller, OD
Se aceptan pacientes nuevos
Morry Hsu, OD
Se aceptan pacientes nuevos
Jason Juba, OD
Se aceptan pacientes nuevos
Brent Pikkula, OD
Se aceptan pacientes nuevos
Ashley Rieple, OD
Se aceptan pacientes nuevos
Deborah Roos, OD
Se aceptan pacientes nuevos
Sandy Wurst, OD
Se aceptan pacientes nuevos

Colorado Retina Associates PC

11960 Lioness Way Suite 290 Parker, CO 80134
(303)261-1600

Betty Zhang, OD
Se aceptan pacientes nuevos

El Paso

Kaiser Permanente Briargate Medical Offices

4105 Briargate Parkway Suite 125 Colorado Springs, CO 80920
1-800-218-1059

Brent Pikkula, OD
Se aceptan pacientes nuevos
Linda Song, OD
Se aceptan pacientes nuevos

Children's Eye Center

8890 North Union Boulevard Suite 205 Colorado Springs, CO 80920
(719)574-1654

Dean Bancroft, OD
Se aceptan pacientes nuevos

Colorado Eye Institute

1230 Tenderfoot Hill Road Colorado Springs, CO 80906
(719)258-1240

Matthew Kaminsky, OD
Se aceptan pacientes nuevos
Kendra Weiler, OD
Se aceptan pacientes nuevos

Colorado Eye Institute

16240 West US Highway 24 Woodland Park, CO 80863
(719)258-1240

Matthew Kaminsky, OD
Se aceptan pacientes nuevos
Kendra Weiler, OD
Se aceptan pacientes nuevos

Colorado Eye Institute

9320 Grand Cordera Parkway Suite 255 Colorado Springs, CO 80924
(719)258-1240

Matthew Kaminsky, OD
Se aceptan pacientes nuevos
Kendra Weiler, OD
Se aceptan pacientes nuevos

Mountain View Vision, PC

6071 East Woodmen Road Suite 205 Colorado Springs, CO 80923
(719)380-6808

Staci McMullen, OD
Se aceptan pacientes nuevos
Lindsay Salicchia, OD
Se aceptan pacientes nuevos
Melissa Tada, OD ^{Español}
Se aceptan pacientes nuevos

Pine Creek Vision Clinic

9475 Briar Village Point Suite 200 Colorado Springs, CO 80920
(719)594-2020

Steven Clancy, OD
Se aceptan pacientes nuevos
Michael Saxerud, OD
Se aceptan pacientes nuevos
Thomas Wilson, OD
Se aceptan pacientes nuevos

Vision Institute

320 East Fontanero Street Suite 201 Colorado Springs, CO 80907
(719)559-2020

Kristen Green, OD
Se aceptan pacientes nuevos
Kristen Heck, OD
Se aceptan pacientes nuevos
Andrew Henderson, OD
Se aceptan pacientes nuevos

Blake Simmons, OD ^{Español}
Se aceptan pacientes nuevos

Vision Institute

5278 North Nevada Avenue Suite 120 Colorado Springs, CO 80918
(719)559-2020

Kristen Green, OD
Se aceptan pacientes nuevos
Andrew Henderson, OD
Se aceptan pacientes nuevos
Blake Simmons, OD ^{Español}
Se aceptan pacientes nuevos

Jefferson

Kaiser Permanente Lakewood Medical Offices

8383 West Alameda Avenue Lakewood, CO 80226
(303)338-4545

Michael Boender, OD
Se aceptan pacientes nuevos
Brett Borstad, OD
Se aceptan pacientes nuevos
Stephen Fisher, OD
Se aceptan pacientes nuevos
Bryan Kemper, OD
Se aceptan pacientes nuevos
Matthew Neal, OD
Se aceptan pacientes nuevos
Deborah Roos, OD
Se aceptan pacientes nuevos
Steven Tillman, OD
Se aceptan pacientes nuevos
Sandy Wurst, OD
Se aceptan pacientes nuevos

Kaiser Permanente Wheat Ridge Medical Offices

4803 Ward Road Wheat Ridge, CO 80033
(303)338-4545

Laura Ciancio, OD
Se aceptan pacientes nuevos
Stephen Fisher, OD
Se aceptan pacientes nuevos
Patricia Warner, OD
Se aceptan pacientes nuevos
Cole Wilson, OD
Se aceptan pacientes nuevos

Colorado Retina Associates PC

255 South Routh Street Suite 200 Lakewood, CO 80228
(303)261-1600

Betty Zhang, OD
Se aceptan pacientes nuevos

Cirugía Dental Oral y Maxilofacial

Arapahoe

Kohrs Orthodontics

2900 South Peoria Street Suite B
Aurora, CO 80014
(303)750-3660

Keith Kohrs, DDS

Se aceptan pacientes nuevos

Saddle Rock Institute

7380 South Gartrell Road
Aurora, CO 80016
(720)826-8900

Ryan Dobbs, MD

Se aceptan pacientes nuevos

Boulder

Coal Creek Oral Surgery and Dental Implant Center

1771 Cherokee Trail
Lafayette, CO 80026
(720)588-2505

Curtis Hayes, DDS

Se aceptan pacientes nuevos

Ortopedia, Pediatria

Arapahoe

CU Medicine Children's Hospital Colorado Health Pavilion - Potomac

860 North Potomac Circle Aurora,
CO 80011
(720)777-1234

Emily Sweeney, MD

Se aceptan pacientes nuevos

CU Medicine Children's Hospital Colorado Orthopedics Institute - Anschutz Medical Campus

13123 East 16th Avenue
Aurora, CO 80045
(720)777-6600

Michele Spottsville, PA

Se aceptan pacientes nuevos

Emily Sweeney, MD

Se aceptan pacientes nuevos

Denver

**CU Medicine Children's
Colorado - Outpatient and
Urgent Care - Uptown Denver**
1830 Franklin Street
Denver, CO 80218
(720)777-1360

Susan Graham, PA

Se aceptan pacientes nuevos

El Paso

CU Medicine Childrens Hospital CO Springs - Pediatric Orthopedics

4090 Briargate Parkway
Colorado Springs, CO 80920
(719)305-1234

Mark Erickson, MD

No se aceptan pacientes nuevos

CU Medicine Children's Hospital Colorado - Colorado Springs

4090 Briargate Parkway Colorado
Springs, CO 80920
(719)305-8300

Aaron Boyles, DO

Se aceptan pacientes nuevos

Mark Erickson, MD

No se aceptan pacientes nuevos

Kevin Percy, PA-C

Se aceptan pacientes nuevos

CU Medicine Children's Hospital Colorado Outpatient Specialty Care at Briargate

4125 Briargate Parkway Colorado
Springs, CO 80920
(719)305-9000

Aaron Boyles, DO

Se aceptan pacientes nuevos

Kevin Percy, PA-C

Se aceptan pacientes nuevos

Emily Sweeney, MD

Se aceptan pacientes nuevos

CU Medicine CU Specialty Clinics for Children - COS Orthopedics

4125 Briargate Parkway Colorado
Springs, CO 80920
(719)305-9060

Aaron Boyles, DO

Se aceptan pacientes nuevos

Kevin Percy, PA-C

Se aceptan pacientes nuevos

Ortopedia, Pediatria: Cirugía Ortopédica

Denver

Kaiser Permanente Franklin Medical Offices

2045 North Franklin Street Denver,
CO 80205
(303)338-4545

Michael Booker, MD

Se aceptan pacientes nuevos

Jue Cao, MD

Se aceptan pacientes nuevos

Ortopedia: Medicina Deportiva

Denver

Kaiser Permanente Franklin Medical Offices

2045 North Franklin Street Denver,
CO 80205
(303)338-4545

Shari Coombs, NP

Se aceptan pacientes nuevos

Otorrinolaringo- logía

Arapahoe

Rocky Mountain Ear Center, P.C.

601 East Hampden Avenue
Suite 430
Englewood, CO 80113
(303)783-9220

David Kelsall, MD

Se aceptan pacientes nuevos

James Lupo, MD

Se aceptan pacientes nuevos

SurgOne PC

7851 South Elati Street Suite 102
Littleton, CO 80120
(303)798-1309

Jeffrey Chain, MD

Se aceptan pacientes nuevos

Carol Langdoc, MD
Se aceptan pacientes nuevos

Boulder

Kaiser Permanente Rock Creek Medical Offices

280 Exempla Circle
Lafayette, CO 80026
(303)338-4545

Charles Armstrong, MD
Se aceptan pacientes nuevos
Kevin Bach, MD

Se aceptan pacientes nuevos
Kristen Frey, PA-C

Se aceptan pacientes nuevos
Gary McDonald, MD

Se aceptan pacientes nuevos
Katherine McHugh, PA-C

Se aceptan pacientes nuevos
Kevin Motamedi, MD Persa, español

Se aceptan pacientes nuevos
Kassandra Neff Castellanos, NP
Español

Se aceptan pacientes nuevos
Andrea Potash, MD

Se aceptan pacientes nuevos
Trudi Woodson, MD

Se aceptan pacientes nuevos

Boulder Valley Ear, Nose & Throat Associates

300 Exempla Circle Suite 210
Lafayette, CO 80026
(303)443-2771

Donald Maschka, MD
Se aceptan pacientes nuevos

Boulder Valley Ear, Nose & Throat Associates

4745 Arapahoe Avenue Suite 130
Boulder, CO 80303
(303)443-2771

Andrew Goldman, MD
Se aceptan pacientes nuevos

Donald Maschka, MD
Se aceptan pacientes nuevos

David Morrissey, MD
Se aceptan pacientes nuevos

James Warren, MD
Se aceptan pacientes nuevos

Boulder Valley Ear, Nose & Throat Associates

90 Health Park Drive Suite 220
Louisville, CO 80027
(303)443-2772

Andrew Goldman, MD
Se aceptan pacientes nuevos

Donald Maschka, MD
Se aceptan pacientes nuevos

David Morrissey, MD
Se aceptan pacientes nuevos

James Warren, MD
Se aceptan pacientes nuevos

Broomfield

Peak ENT and Voice Center

403 Summit Boulevard Suite 204
Broomfield, CO 80021
(720)401-2139

Justin King, MD
Se aceptan pacientes nuevos

Jonathan Mills, MD
Se aceptan pacientes nuevos

Denver

Kaiser Permanente Franklin Medical Offices

2045 North Franklin Street Denver,
CO 80205
(303)338-4545

Bradley Andrews, MD
Se aceptan pacientes nuevos

Peggy Battalora, MD
Se aceptan pacientes nuevos

Ryan Brown, MD
Se aceptan pacientes nuevos

Nsangou Ghogomu, MD
Se aceptan pacientes nuevos

David Grindler, MD
Se aceptan pacientes nuevos

Zachary Kneass, MD
Se aceptan pacientes nuevos

Kara Lauer, PA-C
Se aceptan pacientes nuevos

Katherine McHugh, PA-C
Se aceptan pacientes nuevos

Kassandra Neff Castellanos, NP
Español

Se aceptan pacientes nuevos
David Nosan, MD

Se aceptan pacientes nuevos
Kelly Pettijohn, MD

Se aceptan pacientes nuevos
Vivian Tran, MD

Se aceptan pacientes nuevos
Kelly Zander, MD

Se aceptan pacientes nuevos

Associates of Otolaryngology PC

850 East Harvard Avenue
Suite 505
Denver, CO 80210
(303)744-1961

Jeffrey Cutler, MD
Se aceptan pacientes nuevos

Keith Swartz, MD
Se aceptan pacientes nuevos

National Jewish Health

1400 Jackson Street
Denver, CO 80206
(303)388-4461

Cameran Collins, PA
Se aceptan pacientes nuevos

Todd Kingdom, MD
Se aceptan pacientes nuevos

Premier ENT Head & Neck Surgery

1601 East 19th Avenue Suite 4000
Denver, CO 80218
(303)832-0860

Catherine Considine, DO
Se aceptan pacientes nuevos

Rocky Mountain Pediatric ENT Associates

2055 High Street Suite 110
Denver, CO 80205
(303)301-9019

John Bangiyev, DO
Se aceptan pacientes nuevos

Ryan Brown, MD
Se aceptan pacientes nuevos

Ryan Mitchell, MD
Se aceptan pacientes nuevos

SurgOne PC Porter Adventist

2535 South Downing Street
Suite 400
Denver, CO 80210
(303)788-8989

Andre Reed, MD
Se aceptan pacientes nuevos

Douglas

Kaiser Permanente Lone Tree Medical Offices

10240 Park Meadows Drive Lone
Tree, CO 80124
(303)338-4545

Bradley Andrews, MD
Se aceptan pacientes nuevos

Peggy Battalora, MD
Se aceptan pacientes nuevos

Marcia Eustaquio, MD
Se aceptan pacientes nuevos

Nsangou Ghogomu, MD
Se aceptan pacientes nuevos

Kyle Hunter, PA-C
Se aceptan pacientes nuevos

Zachary Kneass, MD
Se aceptan pacientes nuevos
Katherine McHugh, PA-C
Se aceptan pacientes nuevos
Kelly Pettijohn, MD
Se aceptan pacientes nuevos
Vivian Tran, MD
Se aceptan pacientes nuevos
Kelly Zander, MD
Se aceptan pacientes nuevos

Colorado Springs Ear Associates PLLC

4344 Woodlands Boulevard
Suite 240
Castle Rock, CO 80104
(719)667-1327

Joseph Hegarty, MD
Se aceptan pacientes nuevos

CU Medicine Otolaryngology Hearing & Balance - Highlands Ranch

1500 Park Central Drive Suite 501
Highlands Ranch, CO 80129
(720)516-6325

Hayley Sheffield, PA-C
Se aceptan pacientes nuevos
Mark Willis, MD
Se aceptan pacientes nuevos

HealthONE Clinic Services Pediatric Specialties LLC

10107 Ridgeway Parkway
Suite 330 Lone Tree, CO 80124
(303)301-9019

John Bangiyev, DO
Se aceptan pacientes nuevos

El Paso

Colorado ENT & Allergy

1235 Lake Plaza Drive Suite 218
Colorado Springs, CO 80906
(719)867-7800

Nicholas Beckmann, DO
Se aceptan pacientes nuevos
John Cichon Jr, MD
Se aceptan pacientes nuevos
Bryan Davis, MD
Se aceptan pacientes nuevos
Joel Ernster, MD
Se aceptan pacientes nuevos
Edgar Galloway, MD
Se aceptan pacientes nuevos
Robert Keller, MD
Se aceptan pacientes nuevos
Barton Knox, MD
Se aceptan pacientes nuevos

Maggie Schumm, NP
Se aceptan pacientes nuevos
Daniel Smith, MD
Se aceptan pacientes nuevos
Matthew Whinery, MD
Se aceptan pacientes nuevos

Colorado ENT & Allergy

3030 North Circle Drive Suite 300
Colorado Springs, CO 80909
(719)867-7800

Nicholas Beckmann, DO
Se aceptan pacientes nuevos
John Cichon Jr, MD
Se aceptan pacientes nuevos
Bryan Davis, MD
Se aceptan pacientes nuevos
Joel Ernster, MD
Se aceptan pacientes nuevos
Edgar Galloway, MD
Se aceptan pacientes nuevos
Robert Keller, MD
Se aceptan pacientes nuevos
Barton Knox, MD
Se aceptan pacientes nuevos
Maggie Schumm, NP
Se aceptan pacientes nuevos
Daniel Smith, MD
Se aceptan pacientes nuevos
Matthew Whinery, MD
Se aceptan pacientes nuevos

Colorado ENT & Allergy

6031 East Woodmen Road
Suite 300
Colorado Springs, CO 80923
(719)867-7800

Nicholas Beckmann, DO
Se aceptan pacientes nuevos
John Cichon Jr, MD
Se aceptan pacientes nuevos
Bryan Davis, MD
Se aceptan pacientes nuevos
Joel Ernster, MD
Se aceptan pacientes nuevos
Edgar Galloway, MD
Se aceptan pacientes nuevos
Robert Keller, MD
Se aceptan pacientes nuevos
Barton Knox, MD
Se aceptan pacientes nuevos
Maggie Schumm, NP
Se aceptan pacientes nuevos
Daniel Smith, MD
Se aceptan pacientes nuevos
Matthew Whinery, MD
Se aceptan pacientes nuevos

Colorado Springs Ear Associates PLLC

2950 Professional Place Suite 100
Colorado Springs, CO 80904
(719)667-1327

Joseph Hegarty, MD
Se aceptan pacientes nuevos

CU Medicine CU Specialty Clinics for Children - COS Otolaryngology

4125 Briargate Parkway
Colorado Springs, CO 80920
(719)305-9045

Joelynn Marie Cartmell, NP
Se aceptan pacientes nuevos

Pikes Peak ENT

1625 Medical Center Point
Suite 200
Colorado Springs, CO 80907
(719)301-3800

Jonathan Arnholt, MD
Se aceptan pacientes nuevos
Michael Wilhelm, MD
Se aceptan pacientes nuevos

Pikes Peak ENT

9475 Briar Village Point Suite 225
Colorado Springs, CO 80920
(719)301-3800

Jonathan Arnholt, MD
Se aceptan pacientes nuevos
Michael Wilhelm, MD
Se aceptan pacientes nuevos

The William Storms Allergy Clinic, PC

1263 Lake Plaza Suite 230
Colorado Springs, CO 80906
(719)955-6000

Christopher Thompson, MD
Se aceptan pacientes nuevos

The William Storms Allergy Clinic, PC

1625 Medical Center Point
Suite 190
Colorado Springs, CO 80907
(719)955-6000

Suresh Rajamanickam, MD
Se aceptan pacientes nuevos
Christopher Thompson, MD
Se aceptan pacientes nuevos

The William Storms Allergy Clinic, PC

9320 Grand Cordera Parkway
Suite 100
Colorado Springs, CO 80924
(719)955-6000

Christopher Thompson, MD
Se aceptan pacientes nuevos

UCHealth Ear Nose and Throat Clinic - Memorial Hospital Central

1400 East Boulder Street
Suite 500 Colorado Springs, CO
80909
(719)364-4120

Jared Crothers, MD
Se aceptan pacientes nuevos
Andrew Gilbert, MD
Se aceptan pacientes nuevos

UCHealth Ear, Nose and Throat Clinic

595 Chapel Hills Drive Suite 240
Colorado Springs, CO 80920
(719)364-4120

Kimberly Atiyeh, MD
Se aceptan pacientes nuevos
David Book, MD
Se aceptan pacientes nuevos
Patrick Brauer, PA-C
Se aceptan pacientes nuevos
Jared Crothers, MD
Se aceptan pacientes nuevos
Jennifer Decker, MD
Se aceptan pacientes nuevos
Ian Funnell, MD
Se aceptan pacientes nuevos
Andrew Gilbert, MD
Se aceptan pacientes nuevos
Matthew Hicks, PA-C
Se aceptan pacientes nuevos
Mary Theresa Lewis, MD
Se aceptan pacientes nuevos
Nikolaus Sneshkoff, MD
Se aceptan pacientes nuevos
Richard Thompson, MD
Se aceptan pacientes nuevos

Jefferson

Peak ENT and Voice Center

1030 Johnson Road Suite 350
Golden, CO 80401
(720)401-2139

Justin King, MD
Se aceptan pacientes nuevos
Jonathan Mills, MD
Se aceptan pacientes nuevos

Pueblo

The William Storms Allergy Clinic, PC

900 Indiana Avenue Suite C
Pueblo, CO 81004
(866)615-3885

Christopher Thompson, MD
Se aceptan pacientes nuevos

Teller

Pikes Peak ENT

700 West US Highway 24
Woodland Park, CO 80863
(719)301-3800

Jonathan Arnholt, MD
Se aceptan pacientes nuevos
Michael Wilhelm, MD
Se aceptan pacientes nuevos

UCHealth Ear, Nose and Throat Clinic - Woodland Park

16222 West US Highway 24
Suite 210
Woodland Park, CO 80863
(719)686-2832

David Book, MD
Se aceptan pacientes nuevos
Jennifer Decker, MD
Se aceptan pacientes nuevos
Michael Wilhelm, MD
Se aceptan pacientes nuevos

Manejo del Dolor

Denver

Kaiser Permanente Franklin Medical Offices

2045 North Franklin Street Denver,
CO 80205
(303)338-4545

Jeromy Cole, MD
Se aceptan pacientes nuevos

Douglas

Kaiser Permanente Lone Tree Medical Offices

10240 Park Meadows Drive Lone
Tree, CO 80124
(303)338-4545

Jeromy Cole, MD
Se aceptan pacientes nuevos

El Paso

Colorado Clinic

2312 North Nevada Avenue
Suite 305
Colorado Springs, CO 80907
(719)375-0435

Sondra Early, PA-C
Se aceptan pacientes nuevos
Lauren McLaughlin Abrams, DO
Se aceptan pacientes nuevos
Anthony Nguyen, MD
Se aceptan pacientes nuevos
Andrew Roberts, MD
Se aceptan pacientes nuevos
Ajay Vellore, MD
Se aceptan pacientes nuevos
Amanda Wallace, MD
Se aceptan pacientes nuevos

Colorado Springs Pain Consultants, LLC

2955 Professional Place Suite 100
Colorado Springs, CO 80904
(719)633-2494

Joseph Brooks, MD
Se aceptan pacientes nuevos
Bridget Coyne, NP
Se aceptan pacientes nuevos
Kari Garcia, PA-C
Se aceptan pacientes nuevos
Katie Grose, NP
Se aceptan pacientes nuevos
Leslie Mudge, NP
Se aceptan pacientes nuevos

Colorado Springs Pain Consultants, LLC

3920 North Union Boulevard
Suite 220
Colorado Springs, CO 80907
(719)375-5400

Joseph Brooks, MD
Se aceptan pacientes nuevos
Bridget Coyne, NP
Se aceptan pacientes nuevos
Tammy Garrett, PA-C
Se aceptan pacientes nuevos
Katie Grose, NP
Se aceptan pacientes nuevos
Leslie Mudge, NP
Se aceptan pacientes nuevos

Pain and Wellness Center

350 Printers Parkway
Colorado Springs, CO 80910
(719)632-5700

Bridget Coyne, NP
Se aceptan pacientes nuevos

Peak Gastroenterology Associates

2920 North Cascade Avenue
Suite 301
Colorado Springs, CO 80907
(719)636-1201

Stephen Ford, MD
Se aceptan pacientes nuevos

Spinal Diagnostics & Pain Management

6685 Delmonico Drive Suite C
Colorado Springs, CO 80919
(719)598-7562

David Faron, PA-C
Se aceptan pacientes nuevos
Mark Meyer, MD
Se aceptan pacientes nuevos

UCHealth Pain Management Clinic

1400 East Boulder Street
Suite 2370
Colorado Springs, CO 80909
(719)365-1310

Anne Lucas, NP
Se aceptan pacientes nuevos
Jara Miller, NP
Se aceptan pacientes nuevos
Kim Spinelli, NP
Se aceptan pacientes nuevos

UCHealth Spine Clinic - Memorial Hospital North
4110 Briargate Parkway
Suite 100B Colorado Springs, CO 80920
(719)364-0160

Maria Vanushkina, MD
Se aceptan pacientes nuevos
Martin Verhey, MD
Se aceptan pacientes nuevos

Cuidados Paliativos

Boulder

Kaiser Permanente Rock Creek Medical Offices

280 Exempla Circle
Lafayette, CO 80026
(303)338-4545

Laura Hughes, MD ^{Español}
Se aceptan pacientes nuevos
Shane Lieberman, MD
Se aceptan pacientes nuevos

Tricia Yeo, MD
Se aceptan pacientes nuevos

Denver

Kaiser Permanente Franklin Medical Offices

2045 North Franklin Street Denver, CO 80205
(303)338-4545

Lise Barbour, MD
Se aceptan pacientes nuevos
Andrew Robinson, MD
Se aceptan pacientes nuevos

Douglas

Kaiser Permanente Lone Tree Medical Offices

10240 Park Meadows Drive Lone Tree, CO 80124
(303)338-4545

Erin Capitena, MD ^{Español}
Se aceptan pacientes nuevos
Vincent Ho, MD
Se aceptan pacientes nuevos
Laura Kennedy, MD ^{Español}
Se aceptan pacientes nuevos

El Paso

Kaiser Permanente Briargate Medical Offices

4105 Briargate Parkway Suite 125
Colorado Springs, CO 80920
1-800-218-1059

Melanie Stickrath, MD
Se aceptan pacientes nuevos

UCHealth Palliative Care - Memorial Hospital Central

1400 East Boulder Street
Suite 700 Colorado Springs, CO 80909
(719)365-5000

John Humberger, NP
Se aceptan pacientes nuevos
Taylor Martindell, NP
Se aceptan pacientes nuevos
Alyse McGarraugh, NP
Se aceptan pacientes nuevos

Cirugía Ortopédica Pediátrica

Arapahoe

CU Medicine Children's Hospital Colorado Health Pavilion - Potomac
860 North Potomac Circle Aurora, CO 80011
(720)777-1234

Aubrey Armento, MD
Se aceptan pacientes nuevos
Julie Wilson, MD
Se aceptan pacientes nuevos

CU Medicine Children's Hospital Colorado Orthopedics Institute - Anschutz Medical Campus
13123 East 16th Avenue
Aurora, CO 80045
(720)777-6600

Aubrey Armento, MD
Se aceptan pacientes nuevos

Denver

CU Medicine Children's Colorado - Outpatient and Urgent Care - Uptown Denver
1830 Franklin Street
Denver, CO 80218
(720)777-1360

Aubrey Armento, MD
Se aceptan pacientes nuevos

Rocky Mountain Pediatric OrthoONE

2055 High Street Suite 130
Denver, CO 80205
(303)861-2663

Andrew Pytiak, MD
Se aceptan pacientes nuevos
Jaren Riley, MD
Se aceptan pacientes nuevos

Douglas

Rocky Mountain Pediatric OrthoONE
10107 Ridgeway Parkway
Suite 310 Lone Tree, CO 80124
(720)979-0840

Andrew Pytiak, MD
Se aceptan pacientes nuevos

Jaren Riley, MD
Se aceptan pacientes nuevos

El Paso

CU Medicine Childrens Hospital CO Springs - Pediatric Orthopedics

4090 Briargate Parkway
Colorado Springs, CO 80920
(719)305-1234

Jay Albright, MD
Se aceptan pacientes nuevos
Nancy Hadley-Miller, MD
Se aceptan pacientes nuevos

CU Medicine Children's Hospital Colorado - Colorado Springs

4090 Briargate Parkway Colorado Springs, CO 80920
(719)305-8300

Jay Albright, MD
Se aceptan pacientes nuevos
Nancy Hadley-Miller, MD
Se aceptan pacientes nuevos
Brian Shaw, MD
Se aceptan pacientes nuevos

CU Medicine Children's Hospital Colorado Outpatient Specialty Care at Briargate

4125 Briargate Parkway Colorado Springs, CO 80920
(719)305-9000

Jay Albright, MD
Se aceptan pacientes nuevos
Brian Shaw, MD
Se aceptan pacientes nuevos
Julie Wilson, MD
Se aceptan pacientes nuevos

CU Medicine CU Specialty Clinics for Children - COS Orthopedics

4125 Briargate Parkway Colorado Springs, CO 80920
(719)305-9060

Brian Shaw, MD
Se aceptan pacientes nuevos

Jefferson

Rocky Mountain Pediatric OrthoONE

400 Indiana Street Suite 350
Golden, CO 80401
(720)979-0840

Andrew Pytiak, MD
Se aceptan pacientes nuevos

Jaren Riley, MD
Se aceptan pacientes nuevos

Fisioterapia Pediátrica

Arapahoe

CU Medicine JFK Partners Speciality Clinic - Anschutz Medical Campus

13121 East 17th Avenue Box C234
Aurora, CO 80045
(720)777-1234

Meghan Bawn Hernandez, PT

Se aceptan pacientes nuevos
Siobhan Sullivan, PT
Se aceptan pacientes nuevos
Lisa Swenson, PT
Se aceptan pacientes nuevos

First Steps Pediatric Therapy

5954 South Quatar Court Aurora, CO 80015
(720)989-0179

Lisa Tarr, PT

Se aceptan pacientes nuevos
Karin Zimmermann, PT ^{Holandés}
Se aceptan pacientes nuevos

Boulder

KidSpot Physical Therapy LLC

165 McCaslin Boulevard Suite B
Louisville, CO 80027
(303)604-6441

Jessica Fuentes, DPT
Se aceptan pacientes nuevos
Stephanie Pipp, DPT
Se aceptan pacientes nuevos

Cirugía Pediátrica

Arapahoe

CU Medicine Care by Children's Hospital Colorado

9094 East Mineral Avenue
Suite 110
Centennial, CO 80112
(720)777-1310

John Bealer, MD
Se aceptan pacientes nuevos

CU Medicine Children's Hospital Colorado Health Pavilion - Potomac

860 North Potomac Circle Aurora, CO 80011
(720)777-1234

Leathan Domeshek, MD
Se aceptan pacientes nuevos
Brooke French, MD
Se aceptan pacientes nuevos
Aaron Mason, MD
Se aceptan pacientes nuevos

Denver

Rocky Mountain Pediatric Surgery at PSL

2055 High Street Suite 370
Denver, CO 80205
(303)839-6001

Sandra Kay, MD ^{Francés}

Se aceptan pacientes nuevos
Steven Rothenberg, MD
Se aceptan pacientes nuevos
Kristin Shipman, MD ^{Español}
Se aceptan pacientes nuevos

Douglas

Rocky Mountain Pediatric OrthoONE

10107 Ridgeway Parkway
Suite 310 Lone Tree, CO 80124
(720)979-0840

Sandra Kay, MD ^{Francés}

Se aceptan pacientes nuevos
Steven Rothenberg, MD
Se aceptan pacientes nuevos
Kristin Shipman, MD ^{Español}
Se aceptan pacientes nuevos

El Paso

CU Medicine Children's Colorado Briargate

4125 Briargate Parkway Colorado Springs, CO 80920
(719)305-9000

John Bealer, MD
Se aceptan pacientes nuevos

CU Medicine Children's Hospital Colorado - Colorado Springs

4090 Briargate Parkway Colorado Springs, CO 80920
(719)305-8300

Shannon Acker, MD
Se aceptan pacientes nuevos

John Bealer, MD
Se aceptan pacientes nuevos
Denis Bensard, MD
Se aceptan pacientes nuevos
David Bliss, MD
Se aceptan pacientes nuevos
Thomas Inge, MD
Se aceptan pacientes nuevos
Frederick Karrer, MD
Se aceptan pacientes nuevos
Ann Kulungowski, MD
Se aceptan pacientes nuevos
Kenneth Liechty, MD
Se aceptan pacientes nuevos
Max Mitchell, MD
Se aceptan pacientes nuevos
Steven Moulton, MD ^{Ruso}
Se aceptan pacientes nuevos
David Partrick, MD
Se aceptan pacientes nuevos
Jonathan Roach, MD
Se aceptan pacientes nuevos
Stig Somme, MD
Se aceptan pacientes nuevos

**CU Medicine Children's Hospital
Colorado Outpatient Specialty
Care at Briargate**

4125 Briargate Parkway Colorado
Springs, CO 80920
(719)305-9000

John Bealer, MD
Se aceptan pacientes nuevos
Denis Bensard, MD
Se aceptan pacientes nuevos
David Bliss, MD
Se aceptan pacientes nuevos

**CU Medicine CU Pediatric
Surgery, Pediatric Neurosurgery**

1725 East Boulder Street
Suite 104 Colorado Springs, CO
80909
(719)365-5888

Denis Bensard, MD
Se aceptan pacientes nuevos

**CU Medicine CU Specialty
Clinics for Children - COS
Pediatric Surgery**

4125 Briargate Parkway Colorado
Springs, CO 80920
(719)305-9035

John Bealer, MD
Se aceptan pacientes nuevos
David Bliss, MD
Se aceptan pacientes nuevos

**HealthONE - Rocky Mountain
Pediatric Kidney Center**

6965 Tutt Boulevard Suite 210
Colorado Springs, CO 80923
(303)301-9010

Kristin Shipman, MD ^{Español}
Se aceptan pacientes nuevos

**Rocky Mountain Pediatric
Surgery at PSL**

6011 East Woodmen Road
Suite 360
Colorado Springs, CO 80923
(303)301-9010

Kristin Shipman, MD ^{Español}
Se aceptan pacientes nuevos

**Rocky Mountain Pediatric
Surgery at PSL**

6965 Tutt Boulevard Suite 210
Colorado Springs, CO 80923
(303)563-2755

Kristin Shipman, MD ^{Español}
Se aceptan pacientes nuevos

Pediatría

Adams

**Kaiser Permanente Hidden Lake
Medical Offices**

7701 Sheridan Boulevard
Westminster, CO 80003
(303)338-4545

Robyn Nolan, MD
Se aceptan pacientes nuevos

**Kaiser Permanente Westminster
Medical Offices**

11245 Huron Street
Westminster, CO 80234
(303)338-4545

Jennifer Kelloff, MD
Se aceptan pacientes nuevos
Mary Taylor, NP
Se aceptan pacientes nuevos
David Thomas, MD
Se aceptan pacientes nuevos

**CU Medicine Children's Hospital
Colorado Allergy & Immunology
- Anschutz Medical Campus**

13123 East 16th Avenue # Mb518
Aurora, CO 80045
(720)777-2575

Jessica Moore, NP
Se aceptan pacientes nuevos

**CU Medicine Children's Hospital
Colorado Digestive Health
Institute - - Anschutz Medical
Campus**

13123 East 16th Avenue # B290
Aurora, CO 80045
(720)777-6669

Sandra Dudley, PA
Se aceptan pacientes nuevos
Kerry Reed, NP
Se aceptan pacientes nuevos

**CU Medicine Children's Hospital
Colorado Ear, Nose & Throat -
Anschutz Medical Campus**

13123 East 16th Avenue # B455
Aurora, CO 80045
(720)777-8501

Erin Teravest, PA
Se aceptan pacientes nuevos

**CU Medicine Children's Hospital
Colorado Fitzsimons - Village
Pavilion**

13100 East Colfax Avenue Aurora,
CO 80011
(720)777-1234

Elizabeth Kudron, MD
Se aceptan pacientes nuevos

**CU Medicine Children's Hospital
Colorado Neuropsychology
Department - Anschutz Medical
Campus**

13123 East 16th Avenue B155
Aurora, CO 80045
(303)777-1234

Jennifer Oliver, NP
Se aceptan pacientes nuevos

Arapahoe

**Kaiser Permanente Arapahoe
Medical Offices**

5555 East Arapahoe Road
Centennial, CO 80122
(303)338-4545

Erin Jacob, PA-C
Se aceptan pacientes nuevos

**Kaiser Permanente Aurora
Centrepont Medical Offices**

14701 East Exposition Avenue
Aurora, CO 80012
(303)338-4545

Michelle Whitner, PA-C
Se aceptan pacientes nuevos

**CU Medicine Barbara Davis
Center for Childhood Diabetes
Pediatric Clinic - Anschutz
Medical Campus**
1775 Aurora Court
Aurora, CO 80045
(303)724-2323

Cindy Cain, NP ^{Español}
Se aceptan pacientes nuevos
Sofia Meier, NP
Se aceptan pacientes nuevos
David Swaschnig, NP
Se aceptan pacientes nuevos

**CU Medicine Center for Cancer
and Blood Disorders**
13123 East 16th Avenue
Suite B115 Aurora, CO 80045
(720)777-6740

Molly Hemenway, NP ^{Español}
Se aceptan pacientes nuevos

**CU Medicine Children's
Colorado Adolescent Medicine -
Health Pavilion**
860 North Potomac Circle Aurora,
CO 80011
(720)777-6131

David Kaplan, MD
Se aceptan pacientes nuevos
Paritosh Kaul, MD
Se aceptan pacientes nuevos
Daniel Reirden, MD
Se aceptan pacientes nuevos
Molly Richards, MD
Se aceptan pacientes nuevos
Amy Sass, MD
No se aceptan pacientes nuevos
Eric Sigel, MD
Se aceptan pacientes nuevos
Jennifer Woods, MD
Se aceptan pacientes nuevos

**CU Medicine Children's
Colorado Child Health Clinic -
Health Pavilion**
860 North Potomac Circle Aurora,
CO 80011
(720)777-2740

Mandy Allison, MD
Se aceptan pacientes nuevos
Rebecca Beutel, PA ^{Español}
Se aceptan pacientes nuevos
Maya Bunik, MD ^{Español}
Se aceptan pacientes nuevos
Mary Conyers, NP
Se aceptan pacientes nuevos
Dee Daniels, NP
Se aceptan pacientes nuevos

Amanda Dempsey, MD
Se aceptan pacientes nuevos
Cinnamon Dixon, DO
Se aceptan pacientes nuevos
Karen Dodd, NP
No se aceptan pacientes nuevos
Gretchen Domek, MD
Se aceptan pacientes nuevos
James Feinstein, MD
No se aceptan pacientes nuevos
David Fox, MD
Se aceptan pacientes nuevos
Francis Hickey, MD
Se aceptan pacientes nuevos
David Keller, MD
Se aceptan pacientes nuevos
Allison Kempe, MD
Se aceptan pacientes nuevos
Elizabeth Kudron, MD
Se aceptan pacientes nuevos
Maureen Lenssen, NP ^{Español}
Se aceptan pacientes nuevos
Tai Lockspeiser, MD
No se aceptan pacientes nuevos
Daniel Nicklas, MD
Se aceptan pacientes nuevos
Bridget Raleigh, NP
Se aceptan pacientes nuevos
Amanda Schaefer, NP
Se aceptan pacientes nuevos
Hana Smith, MD
Se aceptan pacientes nuevos
Hilary Stempel, MD
Se aceptan pacientes nuevos
Christopher Stille, MD
Se aceptan pacientes nuevos
Danute Strepman, NP
No se aceptan pacientes nuevos
Christina Suh, MD
No se aceptan pacientes nuevos
Sarah Tillema, PA
Se aceptan pacientes nuevos
Meghan Treitz, MD
No se aceptan pacientes nuevos
Shale Wong, MD
No se aceptan pacientes nuevos

**CU Medicine Children's
Colorado Family Planning Clinic
- Health Pavilion**
860 North Potomac Circle
Suite 200
Aurora, CO 80011
(720)777-2248

Kate Coleman Minahan, NP
Se aceptan pacientes nuevos
Rachel Kociemba, NP
Se aceptan pacientes nuevos

Molly Richards, MD
Se aceptan pacientes nuevos

**CU Medicine Children's
Colorado TRUE Center for
Gender Diversity - Health
Pavilion**
860 North Potomac Circle
Suite 200
Aurora, CO 80011
(720)777-8783

Daniel Reirden, MD
Se aceptan pacientes nuevos

**CU Medicine Children's
Colorado Young Mother's
Clinic - Health Pavilion**
860 North Potomac Circle Aurora,
CO 80011
(720)777-2776

Kate Coleman Minahan, NP
Se aceptan pacientes nuevos
Kate Coleman Minahan, NP
Se aceptan pacientes nuevos
Laura Declaire-Curnow, NP
Se aceptan pacientes nuevos
Krystal Palmer, NP
No se aceptan pacientes nuevos
Hana Smith, MD
Se aceptan pacientes nuevos
Sarah Tillema, PA
Se aceptan pacientes nuevos

**CU Medicine Children's Hospital
Colorado Cardiology - Anschutz
Medical Campus**
13123 East 16th Avenue Aurora,
CO 80045
(720)777-6820

Caroline Dias, MD
Se aceptan pacientes nuevos
Elizabeth Gibson, PA ^{Español}
Se aceptan pacientes nuevos
Tayler Thompson, NP
Se aceptan pacientes nuevos

**CU Medicine Children's Hospital
Colorado Developmental
Pediatrics - Anschutz Medical
Campus**
13123 East 16th Avenue Suite 140
Aurora, CO 80045
(720)777-6630

Edward Hoffman, MD
Se aceptan pacientes nuevos

**CU Medicine Children's Hospital
Colorado Fetal Care Center -
Anschutz Medical Campus**
13123 East 16th Avenue 4th
Floor B198
Aurora, CO 80045
(720)777-4463

Megan Brockel, MD
Se aceptan pacientes nuevos

**CU Medicine Children's Hospital
Colorado Genetics & Inherited
Metabolic Disease - Anschutz
Medical**
13123 East 16th Avenue Suite 300
Aurora, CO 80045
(303)724-2370

Austin Larson, MD
Se aceptan pacientes nuevos

**CU Medicine Children's Hospital
Colorado Health Pavilion -
Potomac**
860 North Potomac Circle Aurora,
CO 80011
(720)777-1234

Matthew Monson, DO
Se aceptan pacientes nuevos
Sarah Tillema, PA
Se aceptan pacientes nuevos

**CU Medicine Children's Hospital
Colorado Neurodevelopmental
Disabilities - Anschutz Medical
Campus**
13123 East 16th Avenue Suite 140
Aurora, CO 80045
(720)777-6630

Edward Hoffman, MD
Se aceptan pacientes nuevos

**CU Medicine Children's Hospital
Colorado Psychiatry - Anschutz
Medical Campus**
13123 East 16th Avenue B130
Aurora, CO 80045
(720)777-1234

Stacie Schreiner, NP
Se aceptan pacientes nuevos

**CU Medicine Children's Hospital
Colorado Special Care Clinic -
Anschutz Medical Campus**
13123 East 16th Avenue
Aurora, CO 80045
(720)777-6739

Mary Kohn, MD ^{Español}
No se aceptan pacientes nuevos

Kristina Malik, MD
Se aceptan pacientes nuevos
Daniel Reirden, MD
Se aceptan pacientes nuevos

STAR Center Foundation LLC
6911 South Yosemite Street
Centennial, CO 80112
(303)221-7827

Debra Greenstein, MD
Se aceptan pacientes nuevos

Boulder

**Kaiser Permanente Rock Creek
Medical Offices**
280 Exempla Circle
Lafayette, CO 80026
(303)338-4545

Rebecca Barajas, NP
Se aceptan pacientes nuevos
Tracy Ng, PA-C
Se aceptan pacientes nuevos

Denver

**Kaiser Permanente East Denver
Medical Offices**
10400 East Alameda Avenue
Denver, CO 80247
(303)338-4545

Mona Simons, PA-C
Se aceptan pacientes nuevos

**Kaiser Permanente Franklin
Medical Offices**
2045 North Franklin Street Denver,
CO 80205
(303)338-4545

Kellie Jobes, NP
Se aceptan pacientes nuevos

**Kaiser Permanente Skyline
Medical Offices**
1375 East 20th Avenue Denver,
CO 80205
(303)338-4545

Melissa Sholtzow, MD
Se aceptan pacientes nuevos
Jordan Wright, MD
Se aceptan pacientes nuevos

**CU Medicine Children's
Colorado - Outpatient and
Urgent Care - Uptown Denver**
1830 Franklin Street
Denver, CO 80218
(720)777-1360

Rachel Workman, MD
Se aceptan pacientes nuevos

**HealthONE Clinic Services
Pediatric Specialties**
2055 High Street Suite 260
Denver, CO 80205
(720)475-8730

Taylor Hayes, PA-C
Se aceptan pacientes nuevos
Brittney Knudson, PA-C
Se aceptan pacientes nuevos
Mary Nardecchia, PA-C
Se aceptan pacientes nuevos

**HealthOne Clinic Services
Pediatric Specialties LLC**
2055 High Street Suite 380
Denver, CO 80205
(303)301-9019

Mavel Gutierrez Jaramillo, MD
Se aceptan pacientes nuevos
Taylor Hayes, PA-C
Se aceptan pacientes nuevos

**HealthONE Clinic Services
Pediatric Specialties LLC**
2055 High Street Suite 270
Denver, CO 80205
(303)301-9010

Taylor Hayes, PA-C
Se aceptan pacientes nuevos
Brittney Knudson, PA-C
Se aceptan pacientes nuevos

**HealthOne Clinic Services
Pediatric Specialties LLC**
2055 High Street Suite 380
Denver, CO 80205
(303)301-9019

Brittney Knudson, PA-C
Se aceptan pacientes nuevos
Mary Nardecchia, PA-C
Se aceptan pacientes nuevos

**HealthONE Clinic Services
Pediatric Specialties LLC**
2055 High Street Suite 270
Denver, CO 80205
(303)301-9010

Mary Nardecchia, PA-C
Se aceptan pacientes nuevos

**HealthOne Clinic Services
Pediatric Specialties LLC**
2055 High Street Suite 380
Denver, CO 80205
(303)301-9019

Heather Singh, NP
Se aceptan pacientes nuevos
Denise Vidas, PA-C
Se aceptan pacientes nuevos
Molly Weaver, NP
Se aceptan pacientes nuevos

Rocky Mountain Pediatric ENT Associates

2055 High Street Suite 110
Denver, CO 80205
(303)301-9019

Taylor Hayes, PA-C
Se aceptan pacientes nuevos
Brittney Knudson, PA-C
Se aceptan pacientes nuevos
Mary Nardecchia, PA-C
Se aceptan pacientes nuevos
Heather Singh, NP
Se aceptan pacientes nuevos
Molly Weaver, NP
Se aceptan pacientes nuevos
Teresa Wolanski, NP
Se aceptan pacientes nuevos

Rocky Mountain Pediatric Hematology Oncology

2055 High Street Suite 340
Denver, CO 80205
(303)832-2344

Taylor Hayes, PA-C
Se aceptan pacientes nuevos
Brittney Knudson, PA-C
Se aceptan pacientes nuevos
Mary Nardecchia, PA-C
Se aceptan pacientes nuevos

Rocky Mountain Pediatric Neurology and Sleep

2055 High Street Suite 210
Denver, CO 80205
(303)226-7230

Taylor Hayes, PA-C
Se aceptan pacientes nuevos
Brittney Knudson, PA-C
Se aceptan pacientes nuevos
Mary Nardecchia, PA-C
Se aceptan pacientes nuevos

Rocky Mountain Pediatric OrthoONE

2055 High Street Suite 130
Denver, CO 80205
(303)861-2663

Taylor Hayes, PA-C
Se aceptan pacientes nuevos
Brittney Knudson, PA-C
Se aceptan pacientes nuevos

Peter Mumaugh, PA-C
Se aceptan pacientes nuevos
Mary Nardecchia, PA-C
Se aceptan pacientes nuevos

Rocky Mountain Pediatric Surgery at PSL

2055 High Street Suite 370
Denver, CO 80205
(303)839-6001

Taylor Hayes, PA-C
Se aceptan pacientes nuevos
Kelly Hoose, PA-C
Se aceptan pacientes nuevos
Brittney Knudson, PA-C
Se aceptan pacientes nuevos
Mary Nardecchia, PA-C
Se aceptan pacientes nuevos

Douglas

Kaiser Permanente Lone Tree Medical Offices

10240 Park Meadows Drive Lone Tree, CO 80124
(303)338-4545

Margaret Sheehan, MD
Se aceptan pacientes nuevos

HealthONE Clinic Services Pediatric Specialties LLC

10107 Ridgeway Parkway Suite 330 Lone Tree, CO 80124
(303)301-9019

Heather Singh, NP
Se aceptan pacientes nuevos
Molly Weaver, NP
Se aceptan pacientes nuevos
Teresa Wolanski, NP
Se aceptan pacientes nuevos

Rocky Mountain Pediatric OrthoONE

10107 Ridgeway Parkway Suite 310 Lone Tree, CO 80124
(720)979-0840

Taylor Hayes, PA-C
Se aceptan pacientes nuevos
Brittney Knudson, PA-C
Se aceptan pacientes nuevos
Peter Mumaugh, PA-C
Se aceptan pacientes nuevos
Mary Nardecchia, PA-C
Se aceptan pacientes nuevos

El Paso

Convenient Care Center and Pediatric Health Center at Academy

3205 North Academy Boulevard Suite 100
Colorado Springs, CO 80917
(719)632-5700

Sara Tisdale, MD
Se aceptan pacientes nuevos

CU Medicine Children's Colorado Briargate

4125 Briargate Parkway
Colorado Springs, CO 80920
(719)305-9000

Brandi Axford, NP
Se aceptan pacientes nuevos
Karisa Reynolds, PA-C
Se aceptan pacientes nuevos

CU Medicine Children's Hospital Colorado - Colorado Springs

4090 Briargate Parkway Colorado Springs, CO 80920
(719)305-8300

Lalit Bajaj, MD
Se aceptan pacientes nuevos
James Bershinsky, PA
Se aceptan pacientes nuevos
Kate Coleman Minahan, NP
Se aceptan pacientes nuevos
Heather Crossen, NP
Se aceptan pacientes nuevos
Liliane Diab, MD
Se aceptan pacientes nuevos
Joy Diamond, NP
Se aceptan pacientes nuevos
Julia Dick, PA
Se aceptan pacientes nuevos
Cinnamon Dixon, DO
Se aceptan pacientes nuevos
Michaela Dolan, NP
Se aceptan pacientes nuevos
Nicole Ernst, NP
Se aceptan pacientes nuevos
Grace Fan, MD
Se aceptan pacientes nuevos
Shannon Flood, MD
Se aceptan pacientes nuevos
Julia Freeman, MD
Se aceptan pacientes nuevos
Sara Gerrie, NP
Se aceptan pacientes nuevos
Jayme Golembeski, PA
Se aceptan pacientes nuevos
Robert Hamblin, PA
Se aceptan pacientes nuevos

Sara Han, PA
Se aceptan pacientes nuevos
Roger Harned, MD
Se aceptan pacientes nuevos
Thomas Hay, DO
Se aceptan pacientes nuevos
Renee Herrman, NP
Se aceptan pacientes nuevos
Susan Hines, NP
Se aceptan pacientes nuevos
James Ingram, MD
Se aceptan pacientes nuevos
Christy Jones, PA
Se aceptan pacientes nuevos
Christianna Kaczmarek, PA ^{Español}
Se aceptan pacientes nuevos
Megan Kelsey, MD
Se aceptan pacientes nuevos
Tami Kephart, NP
Se aceptan pacientes nuevos
Rachel Kociemba, NP
Se aceptan pacientes nuevos
Angelina Koehler, NP
Se aceptan pacientes nuevos
Austin Larson, MD
Se aceptan pacientes nuevos
Connie Leung, PA
Se aceptan pacientes nuevos
Lori Lewis, NP
Se aceptan pacientes nuevos
Sayde McAllister, PA
Se aceptan pacientes nuevos
Jessica Meyers, NP
Se aceptan pacientes nuevos
Julia Michie Bruckner, MD
Se aceptan pacientes nuevos
Catherine Mazingo, NP
Se aceptan pacientes nuevos
Jennifer Parsons, PA
Se aceptan pacientes nuevos
Sarah Pihl, NP
Se aceptan pacientes nuevos
Kathleen Pool, NP
Se aceptan pacientes nuevos
Janette Prokop, NP
Se aceptan pacientes nuevos
Melissa Raines, NP
Se aceptan pacientes nuevos
Golda Reisdorph, PA-C
Se aceptan pacientes nuevos
Karisa Reynolds, PA-C
Se aceptan pacientes nuevos
Hayley Ross, MD
Se aceptan pacientes nuevos
Rebecca Sachs, PA
Se aceptan pacientes nuevos
Kandee Schacher, NP
Se aceptan pacientes nuevos

Catherine Schurger, NP
Se aceptan pacientes nuevos
Lauren Synenki Hill, NP
Se aceptan pacientes nuevos
Rebecca Thoreson, NP
Se aceptan pacientes nuevos
Sarah Tillema, PA
Se aceptan pacientes nuevos
Jeanne Van Cleave, MD
Se aceptan pacientes nuevos
Elise Van Etten, PA
Se aceptan pacientes nuevos
Michael Wang, MD ^{Japonés, español}
Se aceptan pacientes nuevos
Sarah Weaver, NP
Se aceptan pacientes nuevos
Kristine Weisz, MD
No se aceptan pacientes nuevos

**CU Medicine Children's Hospital
Colorado Outpatient Specialty
Care at Briargate**
4125 Briargate Parkway Colorado
Springs, CO 80920
(719)305-9000

James Bershinsky, PA
Se aceptan pacientes nuevos
Sandra Dudley, PA
Se aceptan pacientes nuevos
Robert Hamblin, PA
Se aceptan pacientes nuevos
Christy Jones, PA
Se aceptan pacientes nuevos
Christianna Kaczmarek, PA ^{Español}
Se aceptan pacientes nuevos
Megan Kelsey, MD
Se aceptan pacientes nuevos
Tami Kephart, NP
Se aceptan pacientes nuevos
Sofia Meier, NP
Se aceptan pacientes nuevos
Melissa Raines, NP
Se aceptan pacientes nuevos
Bridget Raleigh, NP
Se aceptan pacientes nuevos
Karisa Reynolds, PA-C
Se aceptan pacientes nuevos
Kandee Schacher, NP
Se aceptan pacientes nuevos
Duncan Wilcox, MD
Se aceptan pacientes nuevos

**CU Medicine CU Pediatric
Surgery, Pediatric Neurosurgery**
1725 East Boulder Street
Suite 104 Colorado Springs, CO
80909
(719)365-5888

Christianna Kaczmarek, PA ^{Español}
Se aceptan pacientes nuevos
Karisa Reynolds, PA-C
Se aceptan pacientes nuevos
**CU Medicine CU Specialty
Clinics for Children - COS
Endocrinology**
4125 Briargate Parkway Colorado
Springs, CO 80920
(719)305-9400

Brandi Axford, NP
Se aceptan pacientes nuevos
Cindy Cain, NP ^{Español}
Se aceptan pacientes nuevos
David Swaschnig, NP
Se aceptan pacientes nuevos

**CU Medicine CU Specialty
Clinics for Children - COS
Gastroenterology**
4125 Briargate Parkway Colorado
Springs, CO 80920
(719)305-9030

Christy Jones, PA
Se aceptan pacientes nuevos

**CU Medicine CU Specialty
Clinics for Children - COS
Neurology**
4125 Briargate Parkway Colorado
Springs, CO 80920
(719)305-9050

Karisa Reynolds, PA-C
Se aceptan pacientes nuevos

**CU Medicine CU Specialty
Clinics for Children - COS
Orthopedics**
4125 Briargate Parkway Colorado
Springs, CO 80920
(719)305-9060

James Bershinsky, PA
Se aceptan pacientes nuevos
Robert Hamblin, PA
Se aceptan pacientes nuevos

**CU Medicine CU Specialty
Clinics for Children - COS
Otolaryngology**
4125 Briargate Parkway
Colorado Springs, CO 80920
(719)305-9045

Brandi Axford, NP
Se aceptan pacientes nuevos
Melissa Raines, NP
Se aceptan pacientes nuevos

CU Medicine CU Specialty Clinics for Children - COS Pediatric Surgery

4125 Briargate Parkway Colorado Springs, CO 80920
(719)305-9035

Christianna Kaczmarek, PA ^{Español}
Se aceptan pacientes nuevos
Karisa Reynolds, PA-C
Se aceptan pacientes nuevos

Health Center at International Circle

2828 International Circle Suite 160
Colorado Springs, CO 80910
(719)632-5700

Stephanie Lombardi, DO
Se aceptan pacientes nuevos

Optum

1633 Medical Center Point
Colorado Springs, CO 80907
(719)632-5109

Derek Hatch, DO ^{Coreano}
Se aceptan pacientes nuevos

Optum

2610 Tenderfoot Hill Street
Colorado Springs, CO 80906
(719)522-1133

Kelly Price, MD ^{Español}
Se aceptan pacientes nuevos

Optum - Pediatric Specialists

6071 East Woodmen Road
Suite 105
Colorado Springs, CO 80923
(719)597-8704

Robert Jensen, NP
No se aceptan pacientes nuevos
LuAnne Sperando, MD ^{Español}
Se aceptan pacientes nuevos
Austin Vande Berg, MD
Se aceptan pacientes nuevos

Pediatric Health Center

2828 International Circle Suite 140
Colorado Springs, CO 80910
(719)632-5700

Stephanie Lombardi, DO
Se aceptan pacientes nuevos
Sara Tisdale, MD
Se aceptan pacientes nuevos

UCHealth Primary Care Clinic - Aspen Creek

9480 Briar Village Point Suite 200
Colorado Springs, CO 80920
(719)278-3627

Lori Wertheimer, MD
Se aceptan pacientes nuevos

Jefferson

Kaiser Permanente Lakewood Medical Offices

8383 West Alameda Avenue
Lakewood, CO 80226
(303)338-4545

Amy Griffiths, PA-C
Se aceptan pacientes nuevos
Rachel Schreffler, MD ^{Vietnamita}
Se aceptan pacientes nuevos

Rocky Mountain Pediatric OrthoONE

400 Indiana Street Suite 350
Golden, CO 80401
(720)979-0840

Peter Mumaugh, PA-C
Se aceptan pacientes nuevos

Neonatología Pediátrica

Arapahoe

CU Medicine Children's Hospital Colorado Fetal Care Center - Anschutz Medical Campus

13123 East 16th Avenue 4th Floor
B198
Aurora, CO 80045
(720)777-4463

John Kinsella, MD
Se aceptan pacientes nuevos

Alergias, Asma e Inmunología Pediátricas

Adams

CU Medicine Children's Hospital Colorado Allergy & Immunology - Anschutz Medical Campus

13123 East 16th Avenue # Mb518
Aurora, CO 80045
(720)777-2575

Trey Bemis, NP
Se aceptan pacientes nuevos
Kirstin Carel, MD
Se aceptan pacientes nuevos

Cullen Dutmer, MD
Se aceptan pacientes nuevos
David Fleischer, MD
Se aceptan pacientes nuevos
Ann Hefel, NP
Se aceptan pacientes nuevos
Allison Hicks, MD
Se aceptan pacientes nuevos
Wen-Yuan Hsieh, MD
Se aceptan pacientes nuevos
Jane Robinson, PHD
Se aceptan pacientes nuevos
Daniel Searing, MD
Se aceptan pacientes nuevos

CU Medicine Children's Hospital Colorado Pulmonary - Anschutz Medical Campus

13123 East 16th Avenue # B395
Aurora, CO 80045
(720)777-6181

Andrew Liu, MD
Se aceptan pacientes nuevos

Arapahoe

CU Medicine Children's Colorado Child Health Clinic - Health Pavilion

860 North Potomac Circle Aurora,
CO 80011
(720)777-2740

Catherine Clark, NP
Se aceptan pacientes nuevos

CU Medicine Children's Hospital Colorado Cardiology - Anschutz Medical Campus

13123 East 16th Avenue Aurora,
CO 80045
(720)777-6820

Alexandra Phillips, PA-C
Se aceptan pacientes nuevos

Denver

National Jewish Health

1400 Jackson Street
Denver, CO 80206
(303)388-4461

Ronina Covar, MD
Se aceptan pacientes nuevos

El Paso

CU Medicine - CU Specialty Clinics for Children Allergy - Briargate

4125 Briargate Parkway
Colorado Springs, CO 80920
(719)305-9032

Alexandra Phillips, PA-C
Se aceptan pacientes nuevos

CU Medicine Children's Hospital Colorado - Colorado Springs

4090 Briargate Parkway Colorado Springs, CO 80920
(719)305-8300

Catherine Clark, NP
Se aceptan pacientes nuevos
Alexandra Phillips, PA-C
Se aceptan pacientes nuevos

CU Medicine Children's Hospital Colorado Outpatient Specialty Care at Briargate

4125 Briargate Parkway Colorado Springs, CO 80920
(719)305-9000

Alexandra Phillips, PA-C
Se aceptan pacientes nuevos

Pediatría: Cardiología

Arapahoe

CU Medicine - Children's Hospital Colorado Heart Institute - Anschutz Medical Campus

13123 East 16th Avenue Stop
B100 Aurora, CO 80045
(720)777-6820

Jennifer Alpern Rafter, NP
Se aceptan pacientes nuevos

CU Medicine Children's Hospital Colorado Cardiology - Anschutz Medical Campus

13123 East 16th Avenue Aurora, CO 80045
(720)777-6820

Carly Scahill, MD
Se aceptan pacientes nuevos

Rocky Mountain Pediatric Cardiology

501 East Hampden Avenue
Englewood, CO 80113
(303)839-7440

Abhay Divekar, MD ^{Hindi, marati}
Se aceptan pacientes nuevos

Denver

Rocky Mountain Pediatric Cardiology

2055 High Street Suite 255
Denver, CO 80205
(303)860-9990

Samuel Brescia, MD
Se aceptan pacientes nuevos
Douglas Christensen, MD ^{Español}

Se aceptan pacientes nuevos
Abhay Divekar, MD ^{Hindi, marati}

Se aceptan pacientes nuevos
Abhay Divekar, MD ^{Hindi, marati}

Se aceptan pacientes nuevos
Arnold Fenrich, MD

Se aceptan pacientes nuevos
David Miller, MD

Se aceptan pacientes nuevos
Jane Nydam, MD ^{Español}

Se aceptan pacientes nuevos
Michael Pettersen, MD

Se aceptan pacientes nuevos
Daniel Shmorhun, MD

Se aceptan pacientes nuevos

Rocky Mountain Pediatric Cardiology

4567 East 9th Avenue Denver, CO 80220
(303)200-1134

Douglas Christensen, MD ^{Español}
Se aceptan pacientes nuevos
Abhay Divekar, MD ^{Hindi, marati}

Se aceptan pacientes nuevos
David Miller, MD

Se aceptan pacientes nuevos
Jane Nydam, MD ^{Español}

Se aceptan pacientes nuevos
Michael Pettersen, MD

Se aceptan pacientes nuevos

Rocky Mountain Pediatric Cardiology

9191 Grant Street
Denver, CO 80229
(303)839-7440

Douglas Christensen, MD ^{Español}
Se aceptan pacientes nuevos
Abhay Divekar, MD ^{Hindi, marati}

Se aceptan pacientes nuevos
David Miller, MD

Se aceptan pacientes nuevos
Jane Nydam, MD ^{Español}

Se aceptan pacientes nuevos

Michael Pettersen, MD
Se aceptan pacientes nuevos

Douglas

Rocky Mountain Pediatric Cardiology

10101 RidgeGate Parkway Lone Tree, CO 80124
(303)839-7440

Douglas Christensen, MD ^{Español}
Se aceptan pacientes nuevos
Abhay Divekar, MD ^{Hindi, marati}

Se aceptan pacientes nuevos
David Miller, MD

Se aceptan pacientes nuevos
Jane Nydam, MD ^{Español}

Se aceptan pacientes nuevos
Michael Pettersen, MD

Se aceptan pacientes nuevos

El Paso

CU Medicine Children's Colorado Briargate

4125 Briargate Parkway Colorado Springs, CO 80920
(719)305-9000

Camila Londono-Obregon, MD
Se aceptan pacientes nuevos

CU Medicine Children's Hospital Colorado - Colorado Springs

4090 Briargate Parkway Colorado Springs, CO 80920
(719)305-8300

Gregory Brames, MD
Se aceptan pacientes nuevos
Roni Jacobsen, MD

Se aceptan pacientes nuevos
Camila Londono-Obregon, MD

Se aceptan pacientes nuevos
Erin Lueth, MD

Se aceptan pacientes nuevos
David Runciman, MD ^{Español}

Se aceptan pacientes nuevos
Chad Stewart, MD

Se aceptan pacientes nuevos
Kristen Van Wyk, NP

Se aceptan pacientes nuevos

CU Medicine Children's Hospital Colorado Outpatient Specialty Care at Briargate

4125 Briargate Parkway Colorado Springs, CO 80920
(719)305-9000

Gregory Brames, MD
Se aceptan pacientes nuevos

David Runciman, MD ^{Español}
Se aceptan pacientes nuevos
Chad Stewart, MD
Se aceptan pacientes nuevos

**CU Medicine CU Specialty
Clinics for Children - COS
Cardiology**

4125 Briargate Parkway Colorado
Springs, CO 80920
(719)305-9020

Gregory Brames, MD
Se aceptan pacientes nuevos
Camila Londono-Obregon, MD
Se aceptan pacientes nuevos
Erin Lueth, MD
Se aceptan pacientes nuevos
David Runciman, MD ^{Español}
Se aceptan pacientes nuevos
Chad Stewart, MD
Se aceptan pacientes nuevos

**CU Medicine Memorial Hospital -
University of Colorado Health**
1400 East Boulder Street Colorado
Springs, CO 80909
(719)365-5000

Camila Londono-Obregon, MD
Se aceptan pacientes nuevos
Erin Lueth, MD
Se aceptan pacientes nuevos

**CU Medicine Memorial Hospital
North**
4050 Briargate Parkway Colorado
Springs, CO 80920
(719)365-5240

Amber Khanna, MD
Se aceptan pacientes nuevos

Pediatría: Dermatología

Arapahoe

**Kaiser Permanente Arapahoe
Medical Offices**
5555 East Arapahoe Road
Centennial, CO 80122
(303)338-4545

Joanna Burch, MD
Se aceptan pacientes nuevos

Boulder

**Kaiser Permanente Rock Creek
Medical Offices**
280 Exempla Circle
Lafayette, CO 80026
(303)338-4545

Harvey Arbuckle, MD
Se aceptan pacientes nuevos

Denver

**Kaiser Permanente East Denver
Medical Offices**
10400 East Alameda Avenue
Denver, CO 80247
(303)338-4545

Harvey Arbuckle, MD
Se aceptan pacientes nuevos

**Kaiser Permanente Franklin
Medical Offices**
2045 North Franklin Street Denver,
CO 80205
(303)338-4545

Harvey Arbuckle, MD
Se aceptan pacientes nuevos

El Paso

**CU Medicine Children's Hospital
Colorado - Colorado Springs**
4090 Briargate Parkway Colorado
Springs, CO 80920
(719)305-8300

Anna Bruckner, MD
Se aceptan pacientes nuevos
Emily Gurnee, MD
Se aceptan pacientes nuevos
Grant Plost, MD
Se aceptan pacientes nuevos
Carla Torres Zegarra, MD
Se aceptan pacientes nuevos

Pediatría: Endocrinología

Arapahoe

**CU Medicine Barbara Davis
Center for Childhood Diabetes
Pediatric Clinic - Anschutz
Medical Campus**
1775 Aurora Court
Aurora, CO 80045
(303)724-2323

Halis Akturk, MD
Se aceptan pacientes nuevos
Guy Alonso, MD
Se aceptan pacientes nuevos
Jennifer Barker, MD ^{Español}
Se aceptan pacientes nuevos
Christine Chan, MD
Se aceptan pacientes nuevos
Erin Cobry, MD
Se aceptan pacientes nuevos
Michelle Flagg, PA
Se aceptan pacientes nuevos
Gregory Forlenza, MD
Se aceptan pacientes nuevos
Brigitte Frohnert, MD
Se aceptan pacientes nuevos
Rachel Garcetti, PA
Se aceptan pacientes nuevos
Satish Garg, MD ^{Hindi, urdu}
Se aceptan pacientes nuevos
Andrea Gerard Gonzalez, MD
Se aceptan pacientes nuevos
Peter Gottlieb, MD ^{Hebreo, español}
Se aceptan pacientes nuevos
Stephanie Hsu, MD
Se aceptan pacientes nuevos
Hal Joseph, PA
Se aceptan pacientes nuevos
Shideh Majidi, MD
Se aceptan pacientes nuevos
Aaron Michels, MD
Se aceptan pacientes nuevos
Kristen Nadeau, MD ^{Español}
Se aceptan pacientes nuevos
Marian Rewers, MD
Se aceptan pacientes nuevos
Viralkumar Shah, MD
Se aceptan pacientes nuevos
Animesh Sharma, MD
Se aceptan pacientes nuevos
Kimberly Simmons, MD
Se aceptan pacientes nuevos
Andrea Steck, MD ^{Francés, alemán}
Se aceptan pacientes nuevos
Jessica Stoughton, NP
Se aceptan pacientes nuevos
Kalie Tommerdahl, MD
Se aceptan pacientes nuevos
Taylor Triolo, MD
Se aceptan pacientes nuevos
Raj Wadwa, MD ^{Español}
Se aceptan pacientes nuevos
Ruth Williamson, NP
Se aceptan pacientes nuevos
Philip Zeitler, MD
Se aceptan pacientes nuevos

**CU Medicine Children's Hospital
Colorado Cardiology - Anschutz
Medical Campus**

13123 East 16th Avenue Aurora,
CO 80045
(720)777-6820

Kalie Tommerdahl, MD
Se aceptan pacientes nuevos

**CU Medicine Children's Hospital
Colorado Endocrinology -
Anschutz Medical Campus**

13123 East 16th Avenue Stop
B265 Aurora, CO 80045
(720)777-6128

Christina Chambers, MD
Se aceptan pacientes nuevos

**CU Medicine Children's Hospital
Colorado Health Pavilion -
Potomac**

860 North Potomac Circle Aurora,
CO 80011
(720)777-1234

Guy Alonso, MD
Se aceptan pacientes nuevos

Erin Cobry, MD
Se aceptan pacientes nuevos

Gregory Forlenza, MD
Se aceptan pacientes nuevos

Brigitte Frohnert, MD
Se aceptan pacientes nuevos

Andrea Gerard Gonzalez, MD
Se aceptan pacientes nuevos

**Pediatric Endocrinology
Associates PC**

8200 East Belleview Avenue
Suite 510-E
Greenwood Village, CO 80111
(303)783-3883

Alicia Marks, DO
Se aceptan pacientes nuevos

Sunil Nayak, MD
Se aceptan pacientes nuevos

**Rocky Mountain Pediatric
Endocrinology PC**

7336 South Yosemite Street
Suite 200
Centennial, CO 80112
(720)420-3636

Michaela Koontz, MD
Se aceptan pacientes nuevos

Aristides Maniatis, MD ^{Griego, español}
Se aceptan pacientes nuevos

Mako Sather, NP ^{Alemán, japonés}
Se aceptan pacientes nuevos

Boulder

**Pediatric Endocrinology
Associates PC**

90 Health Park Drive Suite 390
Louisville, CO 80027
(303)783-3883

Sunil Nayak, MD
Se aceptan pacientes nuevos

Denver

**Pediatric Endocrinology
Associates PC**

2055 High Street Suite 320
Denver, CO 80205
(303)783-3883

Sunil Nayak, MD
Se aceptan pacientes nuevos

**Rocky Mountain Pediatric
Neurology and Sleep**

2055 High Street Suite 210
Denver, CO 80205
(303)226-7230

Gerald Schaefer, MD
Se aceptan pacientes nuevos

El Paso

**CU Medicine Children's
Colorado Briargate**

4125 Briargate Parkway Colorado
Springs, CO 80920
(719)305-9000

Matthew Stenerson, MD
Se aceptan pacientes nuevos

**CU Medicine Children's
Endocrinology CO Springs**

325 East Fontanero Street
Colorado Springs, CO 80907
(719)305-9400

Andrea Gerard Gonzalez, MD
Se aceptan pacientes nuevos

**CU Medicine Children's Hospital
Colorado - Colorado Springs**

4090 Briargate Parkway Colorado
Springs, CO 80920
(719)305-8300

Guy Alonso, MD
Se aceptan pacientes nuevos

Jennifer Barker, MD ^{Español}
Se aceptan pacientes nuevos

Sarah Bartz, MD
Se aceptan pacientes nuevos

Petter Bjornstad, MD
Se aceptan pacientes nuevos

Christina Chambers, MD
Se aceptan pacientes nuevos

Christine Chan, MD
Se aceptan pacientes nuevos

Christine Chan, MD
Se aceptan pacientes nuevos

Melanie Green, MD
Se aceptan pacientes nuevos

Stephanie Hsu, MD
Se aceptan pacientes nuevos

Nina Ma, MD
Se aceptan pacientes nuevos

Kristen Nadeau, MD ^{Español}
Se aceptan pacientes nuevos

Rebecca Ohman-Hanson, MD
Se aceptan pacientes nuevos

Lindsay Rohan, NP
Se aceptan pacientes nuevos

Matthew Stenerson, MD
Se aceptan pacientes nuevos

Emily Wardell, NP
Se aceptan pacientes nuevos

Philip Zeitler, MD
Se aceptan pacientes nuevos

**CU Medicine Children's Hospital
Colorado Outpatient Specialty
Care at Briargate**

4125 Briargate Parkway Colorado
Springs, CO 80920
(719)305-9000

Sarah Bartz, MD
Se aceptan pacientes nuevos

Christina Chambers, MD
Se aceptan pacientes nuevos

Shideh Majidi, MD
Se aceptan pacientes nuevos

Kristen Nadeau, MD ^{Español}
Se aceptan pacientes nuevos

Rebecca Ohman-Hanson, MD
Se aceptan pacientes nuevos

Kimberly Simmons, MD
Se aceptan pacientes nuevos

Robert Slover, MD ^{Coreano}
Se aceptan pacientes nuevos

Matthew Stenerson, MD
Se aceptan pacientes nuevos

Emily Wardell, NP
Se aceptan pacientes nuevos

**CU Medicine CU Specialty
Clinics for Children - COS**

Endocrinology

4125 Briargate Parkway Colorado
Springs, CO 80920
(719)305-9400

Sarah Bartz, MD
Se aceptan pacientes nuevos

Andrea Gerard Gonzalez, MD
Se aceptan pacientes nuevos
Rebecca Ohman-Hanson, MD
Se aceptan pacientes nuevos
Robert Slover, MD ^{Coreano}
Se aceptan pacientes nuevos
Matthew Stenerson, MD
Se aceptan pacientes nuevos

Pediatría: Gastroenterología

Adams

**CU Medicine Children's Hospital
Colorado Digestive Health
Institute - - Anschutz Medical
Campus**
13123 East 16th Avenue # B290
Aurora, CO 80045
(720)777-6669

Jaime Belkind-Gerson, MD
Se aceptan pacientes nuevos
Dania Brigham, MD
Se aceptan pacientes nuevos
Edwin De Zoeten, MD
Se aceptan pacientes nuevos
Amy Feldman, MD
Se aceptan pacientes nuevos
Joel Friedlander, DO
Se aceptan pacientes nuevos
Glenn Furuta, MD
Se aceptan pacientes nuevos
Sarah Kinder, MD
Se aceptan pacientes nuevos
Gregory Kobak, MD
Se aceptan pacientes nuevos
Robert Kramer, MD ^{Español}
Se aceptan pacientes nuevos
Cara Mack, MD
Se aceptan pacientes nuevos
Pooja Mehta, MD
Se aceptan pacientes nuevos
Calies Menard-Katcher, MD
Se aceptan pacientes nuevos
Michael Narkewicz, MD ^{Francés}
Se aceptan pacientes nuevos
Stephanie Petersburg, PA
Se aceptan pacientes nuevos
Jerry Rosenblum, MD
Se aceptan pacientes nuevos
Thomas Walker, MD
Se aceptan pacientes nuevos

**Pediatric Gastroenterology
Consultants, P.C.**
10569 Chambers Road Commerce
City, CO 80022
(303)830-9190

Jeffrey Rosensweig, MD
Se aceptan pacientes nuevos

Arapahoe

**CU Medicine Children's Hospital
Colorado Dermatology -
Anschutz Medical Campus**
13123 East 16th Avenue B570
Aurora, CO 80045
(720)777-8445

Jill Justilian, PA
Se aceptan pacientes nuevos
Jerry Rosenblum, MD
Se aceptan pacientes nuevos

Boulder

**Pediatric Gastroenterology
Consultants, P.C.**
1044 South 88th Street Suite 200
Louisville, CO 80027
(303)830-9190

Jeffrey Rosensweig, MD
Se aceptan pacientes nuevos

Denver

**CU Medicine Children's
Colorado - Outpatient and
Urgent Care - Uptown Denver**
1830 Franklin Street
Denver, CO 80218
(720)777-1360

Mary Shull, MD
Se aceptan pacientes nuevos
Jason Soden, MD
Se aceptan pacientes nuevos

**Pediatric Gastroenterology
Consultants, P.C.**
1601 East 19th Avenue Suite 3500
Denver, CO 80218
(303)830-9190

Jeffrey Rosensweig, MD
Se aceptan pacientes nuevos

Douglas

**Pediatric Gastroenterology
Consultants, P.C.**
2352 Meadows Boulevard
Suite 170
Castle Rock, CO 80109
(303)830-9190

Jeffrey Rosensweig, MD
Se aceptan pacientes nuevos

**Pediatric Gastroenterology
Consultants, P.C.**
9397 Crown Crest Boulevard
Suite 330
Parker, CO 80138
(303)830-9190

Jeffrey Rosensweig, MD
Se aceptan pacientes nuevos

El Paso

**CU Medicine Children's
Colorado Briargate**
4125 Briargate Parkway Colorado
Springs, CO 80920
(719)305-9000

Tolulope Falaiye, MD
Se aceptan pacientes nuevos

**CU Medicine Children's Hospital
Colorado - Colorado Springs**
4090 Briargate Parkway Colorado
Springs, CO 80920
(719)305-8300

David Brumbaugh, MD
Se aceptan pacientes nuevos
Nichole Combest, PA-C
Se aceptan pacientes nuevos
Edwin De Zoeten, MD
Se aceptan pacientes nuevos
Tolulope Falaiye, MD
Se aceptan pacientes nuevos
Joel Friedlander, DO
Se aceptan pacientes nuevos
Edward Hoffenberg, MD <sup>Portugués,
español</sup>

Se aceptan pacientes nuevos
Robert Kramer, MD ^{Español}
Se aceptan pacientes nuevos
Edwin Liu, MD
Se aceptan pacientes nuevos
Caroline Meyer, MD
Se aceptan pacientes nuevos
Michael Narkewicz, MD ^{Francés}
Se aceptan pacientes nuevos
Deborah Neigut, MD
Se aceptan pacientes nuevos
Seth Septer, DO
Se aceptan pacientes nuevos
Mary Shull, MD
Se aceptan pacientes nuevos
Jason Soden, MD
Se aceptan pacientes nuevos
Christine Waasdorp Hurtado, MD
Se aceptan pacientes nuevos
Thomas Walker, MD
Se aceptan pacientes nuevos
Samantha Woodruff, MD
Se aceptan pacientes nuevos

**CU Medicine Children's Hospital
Colorado Outpatient Specialty
Care at Briargate**
4125 Briargate Parkway Colorado
Springs, CO 80920
(719)305-9000

Nichole Combest, PA-C

Se aceptan pacientes nuevos
Tolulope Falaiye, MD

Se aceptan pacientes nuevos
Caroline Meyer, MD

Se aceptan pacientes nuevos
Seth Septer, DO

Se aceptan pacientes nuevos
Christine Waasdorp Hurtado, MD

Se aceptan pacientes nuevos
Samantha Woodruff, MD

Se aceptan pacientes nuevos

**CU Medicine CU Specialty
Clinics for Children - COS
Gastroenterology**
4125 Briargate Parkway Colorado
Springs, CO 80920
(719)305-9030

Nichole Combest, PA-C

Se aceptan pacientes nuevos
Tolulope Falaiye, MD

Se aceptan pacientes nuevos
Jennifer Marable, PA

Se aceptan pacientes nuevos
Caroline Meyer, MD

Se aceptan pacientes nuevos
Seth Septer, DO

Se aceptan pacientes nuevos
Christine Waasdorp Hurtado, MD

Se aceptan pacientes nuevos
Samantha Woodruff, MD

Se aceptan pacientes nuevos

**CU Medicine Memorial Hospital -
University of Colorado Health**
1400 East Boulder Street Colorado
Springs, CO 80909
(719)365-5000

Tolulope Falaiye, MD

Se aceptan pacientes nuevos

Pediatría: Hematología y Oncología

Arapahoe

**CU Medicine Children's
Colorado Child Health Clinic -
Health Pavilion**
860 North Potomac Circle Aurora,
CO 80011
(720)777-2740

Stacy Parmenter, PA

Se aceptan pacientes nuevos

**CU Medicine Children's Hospital
Colorado Cardiology - Anschutz
Medical Campus**
13123 East 16th Avenue Aurora,
CO 80045
(720)777-6820

Crystal Saucedo, NP

Se aceptan pacientes nuevos

Denver

**Rocky Mountain Pediatric
Hematology Oncology**
2055 High Street Suite 340
Denver, CO 80205
(303)832-2344

Jennifer Clark, MD

Se aceptan pacientes nuevos

Rebecca Redfern, PA-C

Se aceptan pacientes nuevos

John Van Doorninck, MD ^{Español}

Se aceptan pacientes nuevos

Julie Zimbelman, MD

Se aceptan pacientes nuevos

Douglas

**HealthONE Clinic Services
Pediatric Specialties LLC**
10107 Ridgeway Parkway
Suite 330 Lone Tree, CO 80124
(303)301-9019

Jennifer Clark, MD

Se aceptan pacientes nuevos

Rebecca Redfern, PA-C

Se aceptan pacientes nuevos

John Van Doorninck, MD ^{Español}

Se aceptan pacientes nuevos

Julie Zimbelman, MD

Se aceptan pacientes nuevos

Rocky Mountain Pediatric OrthoONE

10107 Ridgeway Parkway
Suite 310
Lone Tree, CO 80124
(720)979-0840

Rebecca Redfern, PA-C

Se aceptan pacientes nuevos

El Paso

**CU Medicine Children's
Colorado Briargate**
4125 Briargate Parkway Colorado
Springs, CO 80920
(719)305-9000

David Harford, MD

Se aceptan pacientes nuevos

**CU Medicine Children's Hospital
Colorado - Colorado Springs**
4090 Briargate Parkway Colorado
Springs, CO 80920
(719)305-8300

Craig Forester, MD

Se aceptan pacientes nuevos

Adam Green, MD

Se aceptan pacientes nuevos

Brian Greffe, MD ^{Francés, español}

Se aceptan pacientes nuevos

David Harford, MD

Se aceptan pacientes nuevos

Karol Kerr, MD

Se aceptan pacientes nuevos

Anna Linton, PA

Se aceptan pacientes nuevos

Rachelle Nuss, MD

No se aceptan pacientes nuevos

Lisa Reaves, MD

Se aceptan pacientes nuevos

Jenna Sopfe, MD

Se aceptan pacientes nuevos

Beth Warren, MD

Se aceptan pacientes nuevos

**CU Medicine Children's Hospital
Colorado Outpatient Specialty
Care at Briargate**
4125 Briargate Parkway Colorado
Springs, CO 80920
(719)305-9000

David Harford, MD

Se aceptan pacientes nuevos

Karol Kerr, MD

Se aceptan pacientes nuevos

Lisa Reaves, MD

Se aceptan pacientes nuevos

CU Specialty Clinics for Children Hematology-Oncology - Briargate
4125 Briargate Parkway Colorado Springs, CO 80920
(719)305-9025

Lisa Reaves, MD
Se aceptan pacientes nuevos

Pediatría: Enfermedades Infecciosas

Arapahoe

CU Medicine Children's Colorado Child Health Clinic - Health Pavilion
860 North Potomac Circle Aurora, CO 80011
(720)777-2740

Edwin Asturias, MD
Se aceptan pacientes nuevos

CU Medicine Children's Hospital Colorado Infectious Disease - Anschutz Medical Campus
13123 East 16th Avenue Stop B100 Aurora, CO 80045
(720)777-1234

Shannon Hughes, PA
Se aceptan pacientes nuevos

El Paso

CU Medicine Children's Hospital Colorado - Colorado Springs
4090 Briargate Parkway Colorado Springs, CO 80920
(719)305-8300

Edwin Asturias, MD
Se aceptan pacientes nuevos
Michael Bozzella, DO
Se aceptan pacientes nuevos
Samuel Dominguez, MD ^{Español}
Se aceptan pacientes nuevos
Elizabeth McFarland, MD
Se aceptan pacientes nuevos
Kevin Messacar, MD
Se aceptan pacientes nuevos
Ann Nyquist, MD
Se aceptan pacientes nuevos
Nicole Poole, MD
Se aceptan pacientes nuevos
Sara Saporta-Keating, MD
Se aceptan pacientes nuevos

Pediatría: Nefrología

Arapahoe

CU Medicine Children's Hospital Colorado Cardiology - Anschutz Medical Campus
13123 East 16th Avenue Aurora, CO 80045
(720)777-6820

Eric Benz, MD
Se aceptan pacientes nuevos

CU Medicine Children's Hospital Colorado Health Pavilion - Potomac
860 North Potomac Circle Aurora, CO 80011
(720)777-1234

Eliza Blanchette, MD
Se aceptan pacientes nuevos

Denver

HealthONE Clinic Services Pediatric Specialties LLC
2001 North High Street Denver, CO 80205
(720)754-1000

Jordan Spira, PA-C
Se aceptan pacientes nuevos

HealthONE Clinic Services Pediatric Specialties LLC
2055 High Street Suite 270 Denver, CO 80205
(303)301-9010

Melissa Cadnapaphornchai, MD ^{Español}

Se aceptan pacientes nuevos
Jessica Curley, MD
Se aceptan pacientes nuevos

Rocky Mountain Pediatric Kidney Center
2055 High Street Suite 330 Denver, CO 80205
(303)301-9010

Jessica Curley, MD
Se aceptan pacientes nuevos
Jordan Spira, PA-C
Se aceptan pacientes nuevos

Rocky Mountain Pediatric OrthoONE
2055 High Street Suite 130 Denver, CO 80205
(303)861-2663

Jordan Spira, PA-C
Se aceptan pacientes nuevos

Douglas

HealthONE Clinic Services Pediatric Specialties LLC
10107 Ridgeway Parkway Suite 330 Lone Tree, CO 80124
(303)301-9019

Melissa Cadnapaphornchai, MD ^{Español}

Se aceptan pacientes nuevos
Jessica Curley, MD
Se aceptan pacientes nuevos

Rocky Mountain Pediatric OrthoONE
10107 Ridgeway Parkway Suite 310 Lone Tree, CO 80124
(720)979-0840

Jordan Spira, PA-C
Se aceptan pacientes nuevos

El Paso

CU Medicine Children's Hospital Colorado - Colorado Springs
4090 Briargate Parkway Colorado Springs, CO 80920
(719)305-8300

Margret Bock, MD
Se aceptan pacientes nuevos
Danielle Soranno, MD
Se aceptan pacientes nuevos

HealthONE - Rocky Mountain Pediatric Kidney Center
6965 Tutt Boulevard Suite 210 Colorado Springs, CO 80923
(303)301-9010

Melissa Cadnapaphornchai, MD ^{Español}

Se aceptan pacientes nuevos
Jessica Curley, MD
Se aceptan pacientes nuevos

Rocky Mountain Pediatric Kidney Center
6011 East Woodmen Road Suite 360 Colorado Springs, CO 80923
(303)301-9010

Jessica Curley, MD
Se aceptan pacientes nuevos

Rocky Mountain Pediatric Surgery at PSL
6965 Tutt Boulevard Suite 210
Colorado Springs, CO 80923
(303)563-2755

Melissa Cadnapaphornchai, MD
Español

Se aceptan pacientes nuevos
Jessica Curley, MD
Se aceptan pacientes nuevos

Pediatría: Neurología

Adams

CU Medicine Children's Hospital Colorado Neuropsychology Department - Anschutz Medical Campus
13123 East 16th Avenue B155
Aurora, CO 80045
(303)777-1234

Alison Conley, NP
Se aceptan pacientes nuevos
Ellen Dallow, NP
Se aceptan pacientes nuevos

Arapahoe

CU Medicine Children's Hospital Colorado Endocrinology - Anschutz Medical Campus
13123 East 16th Avenue Stop
B265 Aurora, CO 80045
(720)777-6128

Courtney Baraglia, NP
Se aceptan pacientes nuevos

CU Medicine Children's Hospital Colorado Neurology - Anschutz Medical Campus
13123 East 16th Avenue
Suite B155 Aurora, CO 80045
(720)777-1234

Annmarie Kropp, NP
Se aceptan pacientes nuevos
Jill Kukuk, NP
Se aceptan pacientes nuevos
Jan Martin, MD
Se aceptan pacientes nuevos
Nina Robinson, NP
Se aceptan pacientes nuevos

Denver

CU Medicine Children's Colorado - Outpatient and Urgent Care - Uptown Denver
1830 Franklin Street
Denver, CO 80218
(720)777-1360

Annmarie Kropp, NP
Se aceptan pacientes nuevos

Rocky Mountain Pediatric Neurology and Sleep
2055 High Street Suite 210
Denver, CO 80205
(303)226-7230

Katharine Meddles, MD
Se aceptan pacientes nuevos

Douglas

CU Medicine Children's Hospital Colorado Parker Campus (Sierra Building)
9399 Crown Crest Boulevard
Parker, CO 80138
(720)777-1300

Jessica Win, MD
Se aceptan pacientes nuevos

El Paso

CU Medicine Children's Hospital Colorado - Colorado Springs
4090 Briargate Parkway Colorado Springs, CO 80920
(719)305-8300

Courtney Baraglia, NP
Se aceptan pacientes nuevos
Linda Bucher, NP
Se aceptan pacientes nuevos
Mario Coleman, MD
Se aceptan pacientes nuevos
Kathleen Currey, MD
Se aceptan pacientes nuevos
Jennifer Hranilovich, MD
Se aceptan pacientes nuevos
Annmarie Kropp, NP
Se aceptan pacientes nuevos
Timothy Luebbert, MD
Se aceptan pacientes nuevos
Nina Robinson, NP
Se aceptan pacientes nuevos
Teri Schreiner, MD
Se aceptan pacientes nuevos
Alexa Shiits, NP
Se aceptan pacientes nuevos

Lauren Treat, MD
Se aceptan pacientes nuevos
Marcy Yonker, MD
Se aceptan pacientes nuevos

CU Medicine Children's Hospital Colorado Outpatient Specialty Care at Briargate
4125 Briargate Parkway Colorado Springs, CO 80920
(719)305-9000

Linda Bucher, NP
Se aceptan pacientes nuevos
Mario Coleman, MD
Se aceptan pacientes nuevos
Kathleen Currey, MD
Se aceptan pacientes nuevos
Timothy Luebbert, MD
Se aceptan pacientes nuevos

CU Medicine CU Specialty Clinics for Children - COS Neurology
4125 Briargate Parkway Colorado Springs, CO 80920
(719)305-9050

Linda Bucher, NP
Se aceptan pacientes nuevos
Mario Coleman, MD
Se aceptan pacientes nuevos
Kathleen Currey, MD
Se aceptan pacientes nuevos
Timothy Luebbert, MD
Se aceptan pacientes nuevos
Andrew White, MD
Se aceptan pacientes nuevos

Oftalmología Pediátrica

Arapahoe

CU Medicine Children's Hospital Colorado Health Pavilion - Potomac
860 North Potomac Circle Aurora, CO 80011
(720)777-1234

Mariam Ahmad, MD
Se aceptan pacientes nuevos

El Paso

CU Medicine CU Specialty Clinics for Children - COS Neurology
4125 Briargate Parkway Colorado Springs, CO 80920
(719)305-9050

Mariam Ahmad, MD
Se aceptan pacientes nuevos

Otorrinolaringología Pediátrica

Adams

**CU Medicine Children's Hospital
Colorado Ear, Nose & Throat -
Anschutz Medical Campus**
13123 East 16th Avenue # B455
Aurora, CO 80045
(720)777-8501

Owen Darr, MD
Se aceptan pacientes nuevos
Christian Francom, MD
Se aceptan pacientes nuevos
Sarah Gitomer, MD
Se aceptan pacientes nuevos
Tammy Wang, MD
Se aceptan pacientes nuevos

Denver

**CU Medicine Children's
Colorado - Outpatient and
Urgent Care - Uptown Denver**
1830 Franklin Street
Denver, CO 80218
(720)777-1360

Owen Darr, MD
Se aceptan pacientes nuevos
Sarah Gitomer, MD
Se aceptan pacientes nuevos
Melissa Scholes, MD
Se aceptan pacientes nuevos

Douglas

**CU Medicine Children's Hospital
Colorado - Audiology Clinic
Parker**
9399 Crown Crest Boulevard
Suite 300
Parker, CO 80138
(720)777-1234

Kenny Chan, MD ^{Cantonés}
Se aceptan pacientes nuevos

El Paso

**CU Medicine Children's Hospital
Colorado - Colorado Springs**
4090 Briargate Parkway Colorado
Springs, CO 80920
(719)305-8300

Allison Dobbie, MD
Se aceptan pacientes nuevos
Norman Friedman, MD
Se aceptan pacientes nuevos
Steven Hamilton, MD
Se aceptan pacientes nuevos
Steven Leoniak, MD
Se aceptan pacientes nuevos
Stephen Newton, MD
Se aceptan pacientes nuevos

**CU Medicine Children's Hospital
Colorado Outpatient Specialty
Care at Briargate**
4125 Briargate Parkway Colorado
Springs, CO 80920
(719)305-9000

Allison Dobbie, MD
Se aceptan pacientes nuevos
Steven Hamilton, MD
Se aceptan pacientes nuevos
Steven Leoniak, MD
Se aceptan pacientes nuevos
Stephen Newton, MD
Se aceptan pacientes nuevos

**CU Medicine CU Specialty
Clinics for Children - COS
Endocrinology**
4125 Briargate Parkway Colorado
Springs, CO 80920
(719)305-9400

Allison Dobbie, MD
Se aceptan pacientes nuevos

**CU Medicine CU Specialty
Clinics for Children - COS
Otolaryngology**
4125 Briargate Parkway
Colorado Springs, CO 80920
(719)305-9045

Allison Dobbie, MD
Se aceptan pacientes nuevos
Steven Hamilton, MD
Se aceptan pacientes nuevos
Steven Leoniak, MD
Se aceptan pacientes nuevos
Stephen Newton, MD
Se aceptan pacientes nuevos

**CU Medicine Memorial Hospital -
University of Colorado Health**
1400 East Boulder Street Colorado
Springs, CO 80909
(719)365-5000

Stephen Newton, MD
Se aceptan pacientes nuevos

Pediatría: Medicina de los Pulmones

Denver

National Jewish Health
1400 Jackson Street
Denver, CO 80206
(303)388-4461

James Brock, DO
Se aceptan pacientes nuevos
Elizabeth Fan, PA-C
Se aceptan pacientes nuevos
James Olin, MD
Se aceptan pacientes nuevos

El Paso

**CU Medicine Children's Hospital
Colorado - Colorado Springs**
4090 Briargate Parkway Colorado
Springs, CO 80920
(719)305-8300

Steven Abman, MD
Se aceptan pacientes nuevos
Christopher Baker, MD
Se aceptan pacientes nuevos
Emily Deboer, MD
Se aceptan pacientes nuevos
Robin Deterding, MD
Se aceptan pacientes nuevos
Patricia Eells, NP
Se aceptan pacientes nuevos
Monica Federico, MD ^{Español}
Se aceptan pacientes nuevos
Heather Hoch, MD
Se aceptan pacientes nuevos
Jordana Hoppe, MD
Se aceptan pacientes nuevos
Paul Houin, MD
Se aceptan pacientes nuevos
Grace Houser, MD
Se aceptan pacientes nuevos
Gwendolyn Kerby, MD
Se aceptan pacientes nuevos
Oren Kupfer, MD
Se aceptan pacientes nuevos
Stacey Martiniano, MD
Se aceptan pacientes nuevos
Amanda Messinger, MD
Se aceptan pacientes nuevos
Naomi Miyazawa, PA
Se aceptan pacientes nuevos
Christina Papantonakis, MD
Se aceptan pacientes nuevos

Scott Sagel, MD
No se aceptan pacientes nuevos
Paul Stillwell, MD ^{Español}
Se aceptan pacientes nuevos
Livia Veress, MD
Se aceptan pacientes nuevos
Carl White, MD
Se aceptan pacientes nuevos
Edith Zemanick, MD
Se aceptan pacientes nuevos

**CU Medicine Children's Hospital
Colorado Outpatient Specialty
Care at Briargate**

4125 Briargate Parkway Colorado
Springs, CO 80920
(719)305-9000

Patricia Eells, NP
Se aceptan pacientes nuevos
Grace Houser, MD
Se aceptan pacientes nuevos
Naomi Miyazawa, PA
Se aceptan pacientes nuevos
Christina Papantonakis, MD
Se aceptan pacientes nuevos
Edith Zemanick, MD
Se aceptan pacientes nuevos

**CU Medicine Children's
Pulmonary Clinic Colorado
Springs**

4125 Briargate Parkway Colorado
Springs, CO 80920
(719)305-9070

Patricia Eells, NP
Se aceptan pacientes nuevos
Grace Houser, MD
Se aceptan pacientes nuevos
Christina Papantonakis, MD
Se aceptan pacientes nuevos

**Pediatric Pulmonary and Sleep
Specialists**

6011 East Woodmen Road
Suite 115
Colorado Springs, CO 80923
(719)638-1122

Viral Kothari, MD ^{Español}
Se aceptan pacientes nuevos
Viral Kothari, MD ^{Español}
Se aceptan pacientes nuevos

Reumatología Pediátrica Arapahoe

**CU Medicine Children's Hospital
Colorado Rheumatology -
Anschutz Medical Campus**
13123 East 16th Avenue B311
Aurora, CO 80045
(720)777-6132

Michelle Sutter, NP
Se aceptan pacientes nuevos

El Paso

**CU Medicine Children's Hospital
Colorado - Colorado Springs**
4090 Briargate Parkway Colorado
Springs, CO 80920
(719)305-8300

Clara Lin, MD
Se aceptan pacientes nuevos
Katharine Moore, MD
Se aceptan pacientes nuevos
Jennifer Soep, MD
Se aceptan pacientes nuevos
Michelle Sutter, NP
Se aceptan pacientes nuevos

Pediatría: Medicina del Sueño

Denver

**Rocky Mountain Pediatric
Neurology and Sleep**
2055 High Street Suite 210
Denver, CO 80205
(303)226-7230

Benjamin Ross, MD
Se aceptan pacientes nuevos

Pediatría: Medicina Deportiva

Arapahoe

**CU Medicine Children's Hospital
Colorado Health Pavilion -
Potomac**
860 North Potomac Circle Aurora,
CO 80011
(720)777-1234

Jordan Fink, PA
Se aceptan pacientes nuevos
Aaron Provance, MD
Se aceptan pacientes nuevos

**CU Medicine Children's Hospital
Colorado Orthopedics Institute -
Anschutz Medical Campus**

13123 East 16th Avenue
Aurora, CO 80045
(720)777-6600

Jordan Fink, PA
Se aceptan pacientes nuevos

Denver

**Rocky Mountain Pediatric
OrthoONE**

2055 High Street Suite 130
Denver, CO 80205
(303)861-2663

Kimberly Pengel, MD
Se aceptan pacientes nuevos

Douglas

**Rocky Mountain Pediatric
OrthoONE**

10107 Ridgeway Parkway
Suite 310 Lone Tree, CO 80124
(720)979-0840

Kimberly Pengel, MD
Se aceptan pacientes nuevos

Jefferson

**Rocky Mountain Pediatric
OrthoONE**

400 Indiana Street Suite 350
Golden, CO 80401
(720)979-0840

Kimberly Pengel, MD
Se aceptan pacientes nuevos

Pediatría: Urología

Boulder

Rocky Mountain Pediatric Urology PC

300 Exempla Circle Suite 360
Lafayette, CO 80026
(720)250-9916

Job Chacko, MD
Se aceptan pacientes nuevos
Peter Furness, MD
Se aceptan pacientes nuevos
Kallie Keith, PA-C
No se aceptan pacientes nuevos

Douglas

Rocky Mountain Pediatric Urology PC

10107 Ridgeway Parkway
Evergreen Building Suite 330 Lone
Tree, CO 80124
(720)255-4491

Peter Furness, MD
Se aceptan pacientes nuevos
Kallie Keith, PA-C
No se aceptan pacientes nuevos

Rocky Mountain Pediatric Urology PC

2352 Meadows Boulevard
Suite 300
Castle Rock, CO 80109
(303)839-7200

Peter Furness, MD
Se aceptan pacientes nuevos
Kallie Keith, PA-C
No se aceptan pacientes nuevos

El Paso

CU Medicine Children's Colorado Briargate

4125 Briargate Parkway Colorado
Springs, CO 80920
(719)305-9000

John Colby, PA
Se aceptan pacientes nuevos

CU Medicine Children's Hospital Colorado - Colorado Springs

4090 Briargate Parkway Colorado
Springs, CO 80920
(719)305-8300

Brian Caldwell, MD
Se aceptan pacientes nuevos

Jeffrey Campbell, MD
Se aceptan pacientes nuevos
John Colby, PA
Se aceptan pacientes nuevos

CU Medicine Children's Hospital Colorado Outpatient Specialty Care at Briargate

4125 Briargate Parkway Colorado
Springs, CO 80920
(719)305-9000

Brian Caldwell, MD
Se aceptan pacientes nuevos
John Colby, PA
Se aceptan pacientes nuevos

CU Medicine CU Specialty Clinics for Children Urology - Briargate

4125 Briargate Parkway Colorado
Springs, CO 80920
(719)305-9055

Brian Caldwell, MD
Se aceptan pacientes nuevos
John Colby, PA
Se aceptan pacientes nuevos

CU Medicine Memorial Hospital - University of Colorado Health

1400 East Boulder Street Colorado
Springs, CO 80909
(719)365-5000

John Colby, PA
Se aceptan pacientes nuevos

The Kidney Stone Center of the Rocky Mountains

6001 East Woodmen Road
Colorado Springs, CO 80923
(303)839-6060

Job Chacko, MD
Se aceptan pacientes nuevos

The Kidney Stone Center of the Rocky Mountains

6011 East Woodmen Road
Colorado Springs, CO 80923
(303)784-5387

Job Chacko, MD
Se aceptan pacientes nuevos

Jefferson

Rocky Mountain Pediatric Urology PC

1601 East 19th Avenue Suite 6400
Denver, CO 80218
(303)839-7200

Job Chacko, MD
Se aceptan pacientes nuevos
Peter Furness, MD
Se aceptan pacientes nuevos
Kallie Keith, PA-C
No se aceptan pacientes nuevos

Rocky Mountain Pediatric Urology PC

6169 South Balsam Way Suite 370
Littleton, CO 80123
(303)839-7200

Job Chacko, MD
Se aceptan pacientes nuevos

Pediatría: Abuso Infantil

El Paso

CU Medicine - CU Specialty Clinics for Children Child Protection - Briargate

4125 Briargate Parkway Colorado
Springs, CO 80920
(719)305-6919

Nichole Wallace, MD
Se aceptan pacientes nuevos

CU Medicine Children's Hospital Colorado - Colorado Springs

4090 Briargate Parkway Colorado
Springs, CO 80920
(719)305-8300

Denise Abdo, NP ^{Español}
Se aceptan pacientes nuevos
Antonia Chiesa, MD ^{Francés, español}

Se aceptan pacientes nuevos
Laura Rosenhahn, NP
Se aceptan pacientes nuevos
Andrew Sirotnak, MD

Se aceptan pacientes nuevos
Nichole Wallace, MD
Se aceptan pacientes nuevos
Kathryn Wells, MD
Se aceptan pacientes nuevos

CU Medicine Children's Hospital Colorado Outpatient Specialty Care at Briargate

4125 Briargate Parkway Colorado
Springs, CO 80920
(719)305-9000

Nichole Wallace, MD
Se aceptan pacientes nuevos

Perinatología

Arapahoe

Obstetrix Medical Group of Colorado PC - Swedish Clinic

701 East Hampden Avenue
Suite 350
Englewood, CO 80113
(303)761-1013

Amy Adelberg, MD
Se aceptan pacientes nuevos
Shira Fishman, MD ^{Hebreo, español}
Se aceptan pacientes nuevos

Boulder

Obstetrix Medical Group of Colorado PC - Avista Adventist Hospital

80 Health Park Drive Suite 235
Louisville, CO 80027
(303)860-9990

Amy Adelberg, MD
Se aceptan pacientes nuevos
Shira Fishman, MD ^{Hebreo, español}
Se aceptan pacientes nuevos

Fisiatría

Adams

Sheldon Goldberg MD PC

8515 Pearl Street Suite 207
Thornton, CO 80229
(303)424-6565

Miguel Alvarado, PA-C ^{Español}
Se aceptan pacientes nuevos
Sheldon Goldberg, MD ^{Español}
Se aceptan pacientes nuevos
Gareth Shemesh, MD ^{Alemán, español}
Se aceptan pacientes nuevos

Arapahoe

CNS Medical Group PC

3425 South Clarkson Street
Englewood, CO 80113
(303)789-8220

Thomas Balazy, MD
Se aceptan pacientes nuevos
Jeffrey Berliner, DO
Se aceptan pacientes nuevos
Morgan Brubaker, DO
Se aceptan pacientes nuevos
Mark Johansen, MD ^{Español}
Se aceptan pacientes nuevos

Gary Maerz, MD
Se aceptan pacientes nuevos
Andrew Park, MD
Se aceptan pacientes nuevos
William Scelza, MD
Se aceptan pacientes nuevos
Eric Spier, MD ^{Español}
Se aceptan pacientes nuevos
Alan Weintraub, MD
Se aceptan pacientes nuevos

Boulder

Kaiser Permanente Rock Creek Medical Offices

280 Exempla Circle
Lafayette, CO 80026
(303)338-4545

Christopher Kudron, MD
Se aceptan pacientes nuevos
Christine Munson, MD
Se aceptan pacientes nuevos
Joshua Scheidler, MD
Se aceptan pacientes nuevos

Denver

Kaiser Permanente Franklin Medical Offices

2045 North Franklin Street Denver,
CO 80205
(303)338-4545

Daniel Colunno, MD
Se aceptan pacientes nuevos
Christopher Kudron, MD
Se aceptan pacientes nuevos
Brian McIntyre, DO
Se aceptan pacientes nuevos
Christine Munson, MD
Se aceptan pacientes nuevos
Patrick Russell, MD
Se aceptan pacientes nuevos
Joshua Scheidler, MD
Se aceptan pacientes nuevos
Marsa White, MD
Se aceptan pacientes nuevos

Kaiser Permanente Skyline Medical Offices

1375 East 20th Avenue Denver,
CO 80205
(303)338-4545

Marsa White, MD
Se aceptan pacientes nuevos

HealthONE Clinic Services Pediatric Specialties LLC

2001 North High Street Denver,
CO 80205
(720)754-1000

Zaccariah Ivy, PA-C
Se aceptan pacientes nuevos

Rocky Mountain Pediatric OrthoONE

2055 High Street Suite 130
Denver, CO 80205
(303)861-2663

Zaccariah Ivy, PA-C
Se aceptan pacientes nuevos

Suzanne Rosenberg MD

1601 East 19th Avenue Suite 4600
Denver, CO 80218
(303)881-3739

Suzanne Rosenberg, MD ^{Español}
Se aceptan pacientes nuevos

Douglas

Kaiser Permanente Lone Tree Medical Offices

10240 Park Meadows Drive Lone
Tree, CO 80124
(303)338-4545

Christopher Kudron, MD
Se aceptan pacientes nuevos

Rocky Mountain Pediatric OrthoONE

10107 Ridgeway Parkway
Suite 310
Lone Tree, CO 80124
(720)979-0840

Zaccariah Ivy, PA-C
Se aceptan pacientes nuevos

El Paso

Apex Physical Medicine & Rehabilitation

3910 South Carefree Circle Suite F
Colorado Springs, CO 80917
(719)635-3764

John Bissell, MD ^{Español, tagalo}
Se aceptan pacientes nuevos

Colorado Clinic

2312 North Nevada Avenue
Suite 305
Colorado Springs, CO 80907
(719)375-0435

Alicia Feldman, MD
Se aceptan pacientes nuevos
Azure Grissom, NP
Se aceptan pacientes nuevos
Douglas Larner, NP
Se aceptan pacientes nuevos

Shavonne Simonich, NP
Se aceptan pacientes nuevos

**CU Medicine Children's Hospital
Colorado - Colorado Springs**
4090 Briargate Parkway Colorado
Springs, CO 80920
(719)305-8300

Susan Apkon, MD
Se aceptan pacientes nuevos
Alison Ballard, NP
Se aceptan pacientes nuevos
Michael Dichiaro, MD
Se aceptan pacientes nuevos
Amy Kanallakan, MD
Se aceptan pacientes nuevos
Dennis Matthews, MD
Se aceptan pacientes nuevos
Matthew Mayer, MD
Se aceptan pacientes nuevos
Joyce Oleszek, MD
Se aceptan pacientes nuevos
Wendy Pierce, MD
Se aceptan pacientes nuevos
Aaron Powell, MD
Se aceptan pacientes nuevos
Kim Sawyer, NP
Se aceptan pacientes nuevos
Jill Stein, MD
Se aceptan pacientes nuevos
Anne Stratton, MD
Se aceptan pacientes nuevos
Pamela Wilson, MD
Se aceptan pacientes nuevos

**CU Medicine Children's Hospital
Colorado Outpatient Specialty
Care at Briargate**
4125 Briargate Parkway Colorado
Springs, CO 80920
(719)305-9000

Michael Dichiaro, MD
Se aceptan pacientes nuevos
Wendy Pierce, MD
Se aceptan pacientes nuevos
Anne Stratton, MD
Se aceptan pacientes nuevos

**CU Medicine CU Specialty
Clinics for Children - COS Rehab**
4125 Briargate Parkway Colorado
Springs, CO 80920
(719)305-9080

Wendy Pierce, MD
Se aceptan pacientes nuevos

**CU Medicine Memorial Hospital -
University of Colorado Health**
1400 East Boulder Street Colorado
Springs, CO 80909
(719)365-5000

Wendy Pierce, MD
Se aceptan pacientes nuevos

Medical Rehabilitation Specialist
3470 Centennial Boulevard
Suite 110
Colorado Springs, CO 80907
(719)575-1800

Katharine Leppard, MD
Se aceptan pacientes nuevos

Pulmonary Associates
1725 East Boulder Street
Suite 204 Colorado Springs, CO
80909
(719)471-1069

Azure Grissom, NP
Se aceptan pacientes nuevos

Springs Rehabilitation PC
6005 Delmonico Drive Suite 130
Colorado Springs, CO 80919
(719)634-7246

Kenneth Finn, MD
Se aceptan pacientes nuevos

The Peak Physical Medicine
2955 Professional Place Suite 201
Colorado Springs, CO 80904
(719)591-5545

Jamie Case, PA-C
Se aceptan pacientes nuevos
Timothy Sandell, MD
Se aceptan pacientes nuevos

**UCHealth Physical Medicine and
Rehabilitation - Grandview**
5818 North Nevada Avenue
Suite 225
Colorado Springs, CO 80918
(719)365-7130

Melissa Strike, DO
Se aceptan pacientes nuevos

Jefferson

**Rocky Mountain Pediatric
OrthoONE**
400 Indiana Street Suite 350
Golden, CO 80401
(720)979-0840

Zaccariah Ivy, PA-C
Se aceptan pacientes nuevos

Fisioterapia

Adams

**Kaiser Permanente Hidden Lake
Medical Offices**
7701 Sheridan Boulevard
Westminster, CO 80003
(303)338-4545

Scott Bilyeu, PT
Se aceptan pacientes nuevos

**Kaiser Permanente Westminster
Medical Offices**
11245 Huron Street
Westminster, CO 80234
(303)338-4545

Alan Kroll, PT
Se aceptan pacientes nuevos

Select Physical Therapy
9351 Grant Street Suite 430
Thornton, CO 80229
(303)280-1211

Matthew DeHaven, DPT
Se aceptan pacientes nuevos
Christine Foshee, DPT
Se aceptan pacientes nuevos
Christopher Gnip, PT
Se aceptan pacientes nuevos
George Jakab, PT
Se aceptan pacientes nuevos
Karen Langford, PT
Se aceptan pacientes nuevos
Stephanie Lightle, MPT
Se aceptan pacientes nuevos
Kendall Lindhorst, DPT
Se aceptan pacientes nuevos
Arkadiusz Solawa, DPT ^{Polaco}
Se aceptan pacientes nuevos

Arapahoe

**Kaiser Permanente Arapahoe
Medical Offices**
5555 East Arapahoe Road
Centennial, CO 80122
(303)338-4545

Scott Bilyeu, PT
Se aceptan pacientes nuevos
Benjamin Lovell, PT
Se aceptan pacientes nuevos
Suzanne Miller, DPT
Se aceptan pacientes nuevos
Shatu Misra, PT
Se aceptan pacientes nuevos
Robert Webers, PT
Se aceptan pacientes nuevos

Kirby Wilson, PT
Se aceptan pacientes nuevos

**Kaiser Permanente Aurora
Centrepoint Medical Offices**
14701 East Exposition Avenue
Aurora, CO 80012
(303)338-4545

Loretta Barrett, PT
Se aceptan pacientes nuevos
Scott Bilyeu, PT
Se aceptan pacientes nuevos
Jason Delavan, DPT
Se aceptan pacientes nuevos
Ellen Guth, PT
Se aceptan pacientes nuevos
Allison Leisge, PT
Se aceptan pacientes nuevos
Holly Timberman, PT
Se aceptan pacientes nuevos
Beverly Wilkerson, PT
Se aceptan pacientes nuevos
Julia Wiseman, PT
Se aceptan pacientes nuevos

First Steps Pediatric Therapy
5954 South Quatar Court Aurora,
CO 80015
(720)989-0179

Priscilla De Cianne, PT
Se aceptan pacientes nuevos
Beth Kalimba, PT
Se aceptan pacientes nuevos
Pamela McPhee, PT
Se aceptan pacientes nuevos
Heather Ramey, DPT
Se aceptan pacientes nuevos

Haaksma Speech Pathology
2821 South Parker Road Suite 615
Aurora, CO 80014
(303)840-6374

Flavia Pinto, PT Lenguaje de señas americano,
bengali

Se aceptan pacientes nuevos
Alise Sonderman, DPT
Se aceptan pacientes nuevos

**Milestone Pediatric Therapy
Services, Inc.**
6970 South Holly Circle Suite 200
Centennial, CO 80112
(720)287-4185

Kristin Ahlem, DPT
Se aceptan pacientes nuevos
Rachelle Baker, DPT
Se aceptan pacientes nuevos
Julie Burkhardt, DPT
Se aceptan pacientes nuevos

Kari Carey, PT
Se aceptan pacientes nuevos
Natalie Hattenbach, PT
Se aceptan pacientes nuevos
Hannah Haugen, DPT
Se aceptan pacientes nuevos
Jessica Hergott, DPT
Se aceptan pacientes nuevos
Allison Kane, DPT
Se aceptan pacientes nuevos
Terra Scott, PT
Se aceptan pacientes nuevos
Kylie Shafer, PT
Se aceptan pacientes nuevos

N2 Physical Therapy
6909 South Holly Circle Suite 100
Centennial, CO 80112
(720)389-8730

Rachael Eckert, DPT
No se aceptan pacientes nuevos
Kimberlie Landers, DPT
Se aceptan pacientes nuevos
Shelley Meyer, DPT
Se aceptan pacientes nuevos
Laura Plankis, DPT
Se aceptan pacientes nuevos

Oncology Rehab
7180 East Orchard Road Suite 103
Centennial, CO 80111
(720)306-8261

Samantha Marcolina, DPT
Se aceptan pacientes nuevos

**Physical Therapy & Industrial
Services PC**
3601 South Pearl Street Suite 200
Englewood, CO 80113
(303)757-1554

Mark Andersen-Nissen, DPT
Se aceptan pacientes nuevos
Jordan Couchon, DPT
Se aceptan pacientes nuevos
Robert Letendre, PT
Se aceptan pacientes nuevos
Gail Molloy, PT
Se aceptan pacientes nuevos
Joshua Orton, DPT
Se aceptan pacientes nuevos
Beverly Parrott, PT
Se aceptan pacientes nuevos
Kelsy Rayl, DPT
Se aceptan pacientes nuevos
Fredrick Stoot, PT
Se aceptan pacientes nuevos
Daniel Stoot, DPT
Se aceptan pacientes nuevos

Providence Physical Therapy
8091 Shaffer Parkway Suite B
Littleton, CO 80127
(303)799-6336

Amanda Hoch, PT
Se aceptan pacientes nuevos
Kristi Johnson, PT
Se aceptan pacientes nuevos
Laura Laporta, PT
Se aceptan pacientes nuevos

Select Physical Therapy
1390 South Potomac Street
Suite 114
Aurora, CO 80012
(303)745-6717

Kelsey Berg, DPT
Se aceptan pacientes nuevos
Ria Conrad, PT
Se aceptan pacientes nuevos
Alexandra Spelman, PT
Se aceptan pacientes nuevos
Susan Woodruff, DPT Español
Se aceptan pacientes nuevos

Select Physical Therapy
3131 South Vaughn Way Suite 125
Aurora, CO 80014
(303)755-1116

Aimee Appel, DPT
Se aceptan pacientes nuevos
Emily Harris, DPT
Se aceptan pacientes nuevos
Stephanie Lightle, MPT
Se aceptan pacientes nuevos
Lydia Murphey, MPT
Se aceptan pacientes nuevos
Kathleen Stupansky, PT
Se aceptan pacientes nuevos
Susan Woodruff, DPT Español
Se aceptan pacientes nuevos

Select Physical Therapy
401 West Hampden Place Suite 10
Englewood, CO 80110
(303)781-7511

Nicholas Brown, DPT
Se aceptan pacientes nuevos
Michelle Gambel, PT
Se aceptan pacientes nuevos
Erin Santilli, PT
Se aceptan pacientes nuevos

Select Physical Therapy
5161 East Arapahoe Road
Suite 250
Centennial, CO 80122
(303)694-0400

Karina Folliard, PT
Se aceptan pacientes nuevos
Christopher Gnip, PT
Se aceptan pacientes nuevos
Evan Ingerson, PT
Se aceptan pacientes nuevos
Stephanie Lightle, MPT
Se aceptan pacientes nuevos

STEP Therapy Pediatrics
14095 East Exposition Avenue
Suite B
Aurora, CO 80012
(720)439-9100

Paula McBride, PT
Se aceptan pacientes nuevos
Emily Quinn, DPT
Se aceptan pacientes nuevos

STEP Therapy Pediatrics
6535 South Dayton Street
Suite 1050
Greenwood Village, CO 80111
(720)439-9100

Paula McBride, PT
Se aceptan pacientes nuevos
Emily Quinn, DPT
Se aceptan pacientes nuevos

Summit Pediatric Therapy
6851 South Holly Circle Suite 290
Centennial, CO 80112
(720)542-8737

Rebecca Chavez, DPT
Se aceptan pacientes nuevos
Faith Weibel, DPT
Se aceptan pacientes nuevos

Therapies of the Rockies
333 West Hampden Avenue
Suite 500
Englewood, CO 80110
(303)781-2181

Lory Hartford, PT
Se aceptan pacientes nuevos

Boulder

**Kaiser Permanente Baseline
Medical Offices**
580 Mohawk Drive
Boulder, CO 80303
(303)338-4545

Michael Baum, PT
Se aceptan pacientes nuevos
Erica Burke, PT
Se aceptan pacientes nuevos
Jessica Frankel, PT
Se aceptan pacientes nuevos

Ellen Tschida, PT
Se aceptan pacientes nuevos

Kaiser Permanente Rock Creek

Medical Offices
280 Exempla Circle
Lafayette, CO 80026
(303)338-4545

Bart Abriol, PT
Se aceptan pacientes nuevos
Angela Besel, PT
Se aceptan pacientes nuevos
Ross Hutchinson, PT
Se aceptan pacientes nuevos
David Kinz, PT
Se aceptan pacientes nuevos
Alan Kroll, PT
Se aceptan pacientes nuevos
Susan McCall, PT
Se aceptan pacientes nuevos
Steven Mullen, PT
Se aceptan pacientes nuevos
Robin Pon, PT

Se aceptan pacientes nuevos
Karl Rodriguez, PT
Se aceptan pacientes nuevos
Deborah Stafford, MPT
Se aceptan pacientes nuevos
Michael Wagon, PT
Se aceptan pacientes nuevos
Brian Williams, MPT
Se aceptan pacientes nuevos

KidSpot Physical Therapy LLC
165 McCaslin Boulevard Suite B
Louisville, CO 80027
(303)604-6441

Reagan Rupard, DPT
Se aceptan pacientes nuevos

N2 Physical Therapy
335 West South Boulder Road
Suite 1
Louisville, CO 80027
(303)954-8423

Chantal Elmore, DPT
Se aceptan pacientes nuevos
Leshelle Lencioni, DPT
Se aceptan pacientes nuevos
Rachel McKeon, DPT
Se aceptan pacientes nuevos
Julia Obrien, DPT
Se aceptan pacientes nuevos
Rachel Pomerantz, DPT
Se aceptan pacientes nuevos

Scarlet Larkin, Inc.
519 Emery Street
Longmont, CO 80501
(303)702-0091

Kelsey Ross, DPT ^{Español}
No se aceptan pacientes nuevos

Select Physical Therapy
1551 Professional Lane Suite 145
Longmont, CO 80501
(720)494-3290

Victoria Flood, PT
Se aceptan pacientes nuevos
Emily Groff, PT
Se aceptan pacientes nuevos
Diana Kidd, DPT
Se aceptan pacientes nuevos
Lydia Murphey, MPT
Se aceptan pacientes nuevos
Matthew Wagner, PT
Se aceptan pacientes nuevos

Broomfield

Children Matter, LLC
3305 West 144th Avenue Suite 200
Broomfield, CO 80023
(303)284-6569

Angela Bailey, PT
Se aceptan pacientes nuevos
Kimbri Long, PT
Se aceptan pacientes nuevos

Select Physical Therapy
340 East 1st Avenue Suite 307
Broomfield, CO 80020
(303)466-6463

Heather Bell O'Brien, PT ^{Español}
Se aceptan pacientes nuevos
Emily Fosheim, DPT
Se aceptan pacientes nuevos
Christopher Gnip, PT
Se aceptan pacientes nuevos
Emily Groff, PT
Se aceptan pacientes nuevos
Emily Harris, DPT
Se aceptan pacientes nuevos
Suzanne Hotaling, PT
Se aceptan pacientes nuevos
Andrew Kugler, PT
Se aceptan pacientes nuevos
Stephanie Lightle, MPT
Se aceptan pacientes nuevos
Alexandra Spelman, PT
Se aceptan pacientes nuevos
April Taylor, DPT
Se aceptan pacientes nuevos

Denver

Kaiser Permanente Skyline Medical Offices

1375 East 20th Avenue Denver, CO 80205
(303)338-4545

Kelly Hansen, PT
Se aceptan pacientes nuevos
Paul Mikolaj, PT
Se aceptan pacientes nuevos
Stephen Rayner, DPT
Se aceptan pacientes nuevos
Mark Stabrawa, DPT
Se aceptan pacientes nuevos
Shannon Terrell, PT
Se aceptan pacientes nuevos
Robyn Tuttle, DPT
Se aceptan pacientes nuevos
Leanne Weinshenker, PT
Se aceptan pacientes nuevos

Amaryllis Therapy Network

4704 Harlan Street Suite 200
Denver, CO 80212
(303)433-0852

Liliana Morales, PT ^{Español}
Se aceptan pacientes nuevos
Emily Shattuck, DPT
Se aceptan pacientes nuevos

Milestone Pediatric Therapy Services, Inc

695 South Colorado Boulevard
Suite 20
Denver, CO 80246
(303)360-0727

Kristin Ahlem, DPT
Se aceptan pacientes nuevos
Rachelle Baker, DPT
Se aceptan pacientes nuevos
Julie Burkhardt, DPT
Se aceptan pacientes nuevos
Kari Carey, PT
Se aceptan pacientes nuevos
Hannah Haugen, DPT
Se aceptan pacientes nuevos
Jessica Hergott, DPT
Se aceptan pacientes nuevos
Allison Kane, DPT
Se aceptan pacientes nuevos
Terra Scott, PT
Se aceptan pacientes nuevos
Kylie Shafer, PT
Se aceptan pacientes nuevos

N2 Physical Therapy

1120 Lincoln Street Suite 907
Denver, CO 80203
(720)328-4946

Denise Amsrud, PT
Se aceptan pacientes nuevos
Patty Bomarito, DPT
Se aceptan pacientes nuevos
April Dominick, PT ^{Español}
Se aceptan pacientes nuevos
Elizabeth Field, DPT
Se aceptan pacientes nuevos

Oncology Rehab

3773 Cherry Creek North Drive
Suite 995

(East Tower)

Denver, CO 80209
(720)306-8261

Brianna Obert, PT
Se aceptan pacientes nuevos
Shannon Pascoe, DPT
Se aceptan pacientes nuevos
Heather Tidwell, PT
Se aceptan pacientes nuevos
Frances Westlake, DPT
Se aceptan pacientes nuevos

Rocky Mountain Human Services

9900 East Iliff Avenue Denver, CO
80231
(303)636-5600

Krista Chiefa, PT
No se aceptan pacientes nuevos

Rocky Mountain Pediatric OrthoONE

2055 High Street Suite 130
Denver, CO 80205
(303)861-2663

Donatella Martin, PT
Se aceptan pacientes nuevos

Select Physical Therapy

400 South Colorado Boulevard
Suite 640
Denver, CO 80246
(303)320-4450

Nicholas Brown, DPT
Se aceptan pacientes nuevos
Christopher Gnip, PT
Se aceptan pacientes nuevos
Christopher Gnip, PT
Se aceptan pacientes nuevos
Sarah Klein, PT
Se aceptan pacientes nuevos

Evelyn Widner-Massey, PT
Se aceptan pacientes nuevos

South Valley Physical Therapy PC

1750 Humboldt Street Suite 101
Denver, CO 80218
(303)861-0057

Lindsey Attebery, DPT ^{Español}
Se aceptan pacientes nuevos
John Collier, PT
Se aceptan pacientes nuevos
Sarah Gallagher, DPT
Se aceptan pacientes nuevos
Alyssa Johnson, PT ^{Español}
Se aceptan pacientes nuevos
Nicole Miranda, DPT ^{Español}
Se aceptan pacientes nuevos
Margaret Payne, DPT
Se aceptan pacientes nuevos
Kelsey Sanders, PT
Se aceptan pacientes nuevos
Chelsea Van Zytveld, PT
Se aceptan pacientes nuevos
Karen Zacharewicz, DPT
Se aceptan pacientes nuevos

Douglas

Kaiser Permanente Lone Tree Medical Offices

10240 Park Meadows Drive Lone
Tree, CO 80124
(303)338-4545

Scott Bilyeu, PT
Se aceptan pacientes nuevos
Laura Eral, PT
Se aceptan pacientes nuevos
Raymond Ibarra, PT
Se aceptan pacientes nuevos
Benjamin Lovell, PT
Se aceptan pacientes nuevos
Meredith McCarty, PT
Se aceptan pacientes nuevos
Gregory Mills, PT
Se aceptan pacientes nuevos
Jillian Ramer, PT
Se aceptan pacientes nuevos
Andrew Snow, PT
Se aceptan pacientes nuevos
Andrew Stephenitch, PT
Se aceptan pacientes nuevos
Brett Terrill, PT
Se aceptan pacientes nuevos
Beverly Wilkerson, PT
Se aceptan pacientes nuevos

Providence Physical Therapy

9800 Mount Pyramid Court
Suite 400
Englewood, CO 80112
(303)799-6336

Shoko Natsume, DPT
Se aceptan pacientes nuevos
Juliana Remer, DPT
Se aceptan pacientes nuevos

Rocky Mountain Pediatric OrthoONE

10107 Ridgeway Parkway
Suite 310 Lone Tree, CO 80124
(720)979-0840

Donatella Martin, PT
Se aceptan pacientes nuevos

El Paso**Action Potential Physical Therapy**

1612 East Pikes Peak Colorado Springs, CO 80909
(719)630-3193

Mark Leenheer, DPT
Se aceptan pacientes nuevos
Karly Lindroth-Yates, DPT
Se aceptan pacientes nuevos
Jeffery Lipkin, DPT
Se aceptan pacientes nuevos
Richard Monaco, PT
Se aceptan pacientes nuevos
Suyasha Pai, PT
Se aceptan pacientes nuevos
Philip Plante, PT
Se aceptan pacientes nuevos

Action Potential Physical Therapy

2435 Research Parkway Suite 225
Colorado Springs, CO 80920
(719)260-8400

Mark Leenheer, DPT
Se aceptan pacientes nuevos
Karly Lindroth-Yates, DPT
Se aceptan pacientes nuevos
Philip Plante, PT
Se aceptan pacientes nuevos

Action Potential Physical Therapy

2955 Professional Place Suite 200
Colorado Springs, CO 80904
(719)475-0808

Mark Leenheer, DPT
Se aceptan pacientes nuevos
Karly Lindroth-Yates, DPT
Se aceptan pacientes nuevos

Jeffery Lipkin, DPT
Se aceptan pacientes nuevos
Philip Plante, PT
Se aceptan pacientes nuevos

Action Potential Physical Therapy

328 Main Street
Colorado Springs, CO 80911
(719)392-7777

Mark Leenheer, DPT
Se aceptan pacientes nuevos
Jeffery Lipkin, DPT
Se aceptan pacientes nuevos
Philip Plante, PT
Se aceptan pacientes nuevos
Gregory Wilhelms, PT
Se aceptan pacientes nuevos

Action Potential Physical Therapy

4328 Austin Bluffs Parkway
Colorado Springs, CO 80918
(719)475-0808

Richard Lambert, PT
Se aceptan pacientes nuevos
Mark Leenheer, DPT
Se aceptan pacientes nuevos
Philip Plante, PT
Se aceptan pacientes nuevos

Audubon Orthotics & Prosthetics Services

1259 Lake Plaza Drive Suite 100
Colorado Springs, CO 80906
(719)632-7669

Kamber Arbini, PT
Se aceptan pacientes nuevos
Catherine Bottorff, PT
Se aceptan pacientes nuevos
Christine Brauer, PT
Se aceptan pacientes nuevos
Kristin Hatin, PT
Se aceptan pacientes nuevos
Roger Hill, PT
Se aceptan pacientes nuevos
Lauryl Klein, PT
Se aceptan pacientes nuevos
Matthew Kudron, PT
Se aceptan pacientes nuevos
Stephanie Kurica, PT
Se aceptan pacientes nuevos
Tessa Mertins, DPT
Se aceptan pacientes nuevos
Kyle Sanders, PT
Se aceptan pacientes nuevos
Christian Welch, PT
Se aceptan pacientes nuevos

Eric Williston, PT
Se aceptan pacientes nuevos

Audubon Orthotics & Prosthetics Services

4110 Briargate Parkway Suite 300
Colorado Springs, CO 80920
(719)867-7335

Kamber Arbini, PT
Se aceptan pacientes nuevos
Catherine Bottorff, PT
Se aceptan pacientes nuevos
Christine Brauer, PT
Se aceptan pacientes nuevos
Kristin Hatin, PT
Se aceptan pacientes nuevos
Roger Hill, PT
Se aceptan pacientes nuevos
Lauryl Klein, PT
Se aceptan pacientes nuevos
Matthew Kudron, PT
Se aceptan pacientes nuevos
Stephanie Kurica, PT
Se aceptan pacientes nuevos
Tessa Mertins, DPT
Se aceptan pacientes nuevos
Kyle Sanders, PT
Se aceptan pacientes nuevos
Christian Welch, PT
Se aceptan pacientes nuevos
Eric Williston, PT
Se aceptan pacientes nuevos

Child Development Center of Colorado Springs, Inc.

3090 North Academy Boulevard
Colorado Springs, CO 80917
(719)574-8300

Ashley Burgess, PT ^{Español}
Se aceptan pacientes nuevos
Osefina Guerrero, PT ^{Español, tagalo}
Se aceptan pacientes nuevos
Laura O'Connor, DPT
Se aceptan pacientes nuevos
Emily Spriggs, PT
Se aceptan pacientes nuevos
Banba Swicker-Lipton, PT ^{Español}
Se aceptan pacientes nuevos

Colorado Springs Orthopaedic Group PC

1259 Lake Plaza Drive Suite 100
Colorado Springs, CO 80906
(719)632-7669

Kamber Arbini, PT
Se aceptan pacientes nuevos
Catherine Bottorff, PT
Se aceptan pacientes nuevos

Christine Brauer, PT
Se aceptan pacientes nuevos
Kristin Hatin, PT
Se aceptan pacientes nuevos
Roger Hill, PT
Se aceptan pacientes nuevos
Lauryn Klein, PT
Se aceptan pacientes nuevos
Danielle Kline White, DPT
Se aceptan pacientes nuevos
Matthew Kudron, PT
Se aceptan pacientes nuevos
Stephanie Kurica, PT
Se aceptan pacientes nuevos
Tessa Mertins, DPT
Se aceptan pacientes nuevos
Kyle Sanders, PT
Se aceptan pacientes nuevos
Christian Welch, PT
Se aceptan pacientes nuevos
Eric Williston, PT
Se aceptan pacientes nuevos

Colorado Springs Orthopaedic Group PC

4110 Briargate Parkway Suite 300
Colorado Springs, CO 80920
(719)632-7669

Kamber Arbini, PT
Se aceptan pacientes nuevos
Catherine Bottorff, PT
Se aceptan pacientes nuevos
Christine Brauer, PT
Se aceptan pacientes nuevos
Andrew Burtschi, PT
Se aceptan pacientes nuevos
Kristin Hatin, PT
Se aceptan pacientes nuevos
Roger Hill, PT
Se aceptan pacientes nuevos
Lauryn Klein, PT
Se aceptan pacientes nuevos
Danielle Kline White, DPT
Se aceptan pacientes nuevos
Matthew Kudron, PT
Se aceptan pacientes nuevos
Stephanie Kurica, PT
Se aceptan pacientes nuevos
Cristin McGetrick, PT
Se aceptan pacientes nuevos
Tessa Mertins, DPT
Se aceptan pacientes nuevos
Kyle Sanders, PT
Se aceptan pacientes nuevos
Christian Welch, PT
Se aceptan pacientes nuevos
Diane Williston, DPT
Se aceptan pacientes nuevos

Eric Williston, PT
Se aceptan pacientes nuevos
Fyzical Therapy and Balance Centers
12229 Voyager Parkway Suite 150
Colorado Springs, CO 80921
(719)488-0120

Haley McDaniel, DPT
Se aceptan pacientes nuevos
Felicia Mohr, PT
Se aceptan pacientes nuevos
Marc Phillips, PT
Se aceptan pacientes nuevos
Jennifer Rogers, DPT
Se aceptan pacientes nuevos
Meagan Slaydon, DPT
Se aceptan pacientes nuevos
Laura Starks, DPT
Se aceptan pacientes nuevos
Kerri Tiller, PT
Se aceptan pacientes nuevos
Margaret Wilson, PT
Se aceptan pacientes nuevos

Fyzical Therapy and Balance Centers

2816 Janitell Road Colorado Springs, CO 80906
(719)527-0848

Scott Moser, PT
Se aceptan pacientes nuevos
Bryana Nunez, PT
Se aceptan pacientes nuevos

Fyzical Therapy and Balance Centers

3522 Hartsel Drive Colorado Springs, CO 80920
(719)471-4430

Jennifer Rogers, DPT
Se aceptan pacientes nuevos
Darin Yantis, DPT
Se aceptan pacientes nuevos

Fyzical Therapy and Balance Centers

506 Golden Street Suite 120 Calhan, CO 80808
(719)347-2399

Darin Yantis, DPT
Se aceptan pacientes nuevos

Fyzical Therapy and Balance Centers

7622 McLaughlin Road Peyton, CO 80831
(719)495-3133

Nancy Brad, DPT
Se aceptan pacientes nuevos
Ellen Britt, DPT
Se aceptan pacientes nuevos
Sandi Feeney, PT
Se aceptan pacientes nuevos
Bree Anna Labeth, DPT
Se aceptan pacientes nuevos
Jennifer Mulligan, DPT
Se aceptan pacientes nuevos
Gianna Peabody, DPT
Se aceptan pacientes nuevos
Taylor Pfeifer, DPT
Se aceptan pacientes nuevos
David Schultz, PT
Se aceptan pacientes nuevos
Bennett Shake, DPT
Se aceptan pacientes nuevos
Laura Starks, DPT
Se aceptan pacientes nuevos
Kerri Tiller, PT
Se aceptan pacientes nuevos
Christian Wade, DPT
Se aceptan pacientes nuevos
Darin Yantis, DPT
Se aceptan pacientes nuevos

Rehab For All

2005 Aeroplaza Drive Colorado Springs, CO 80916
(719)425-7771

Sean Alvarez, PT Lenguaje de señas americano, español

Se aceptan pacientes nuevos
Angie Arguna, PT Lenguaje de señas americano, español

Se aceptan pacientes nuevos
Teresa Barnes, PT Lenguaje de señas americano, español

Se aceptan pacientes nuevos
Chiara Faedo, PT Portugués

Se aceptan pacientes nuevos
Robyn Hardin, DPT
Se aceptan pacientes nuevos
Kacey Jacques, PT

Se aceptan pacientes nuevos
La Sheryl Olson, PT Lenguaje de señas americano, español

Se aceptan pacientes nuevos
Mark Olson, PT Lenguaje de señas americano, español

Se aceptan pacientes nuevos
Amy Proctor, DPT
Se aceptan pacientes nuevos

Rehab For All

2132 East Bijou Street Suite 108 Colorado Springs, CO 80909
(719)425-7771

Sean Alvarez, PT Lenguaje de señas americano, español

Se aceptan pacientes nuevos

Angie Arguna, PT Lenguaje de señas americano, español

Se aceptan pacientes nuevos

Teresa Barnes, PT Lenguaje de señas americano, español

Se aceptan pacientes nuevos

Robyn Hardin, DPT

Se aceptan pacientes nuevos

Kacey Jacques, PT

Se aceptan pacientes nuevos

La Sheryl Olson, PT Lenguaje de señas americano, español

Se aceptan pacientes nuevos

Mark Olson, PT Lenguaje de señas americano, español

Se aceptan pacientes nuevos

Amy Proctor, DPT

Se aceptan pacientes nuevos

Revolution Rehabilitation PC

155 Printers Parkway Suite 125
Colorado Springs, CO 80910
(719)635-8622

Kamber Arbini, PT

Se aceptan pacientes nuevos

Suzanne Daughetee, MPT

Se aceptan pacientes nuevos

Allison Nicklin-Tobin, DPT Español

Se aceptan pacientes nuevos

Jacqueline Rayno, DPT

Se aceptan pacientes nuevos

Mary VanDeven, DPT

Se aceptan pacientes nuevos

Revolution Rehabilitation PC

595 Chapel Hills Drive Suite 245
Colorado Springs, CO 80910
(719)635-8622

Kamber Arbini, PT

Se aceptan pacientes nuevos

Suzanne Daughetee, MPT

Se aceptan pacientes nuevos

Allison Nicklin-Tobin, DPT Español

Se aceptan pacientes nuevos

Jacqueline Rayno, DPT

Se aceptan pacientes nuevos

Mary VanDeven, DPT

Se aceptan pacientes nuevos

Select Physical Therapy

1330 Quail Lake Loop Suite 100
Colorado Springs, CO 80906
(719)579-0230

Marissa Baumhardt, PT

Se aceptan pacientes nuevos

Allison Borton, PT

Se aceptan pacientes nuevos

Nicole Cargill, PT

Se aceptan pacientes nuevos

Chandler Collins, DPT

Se aceptan pacientes nuevos

Catherine Cui, DPT Mandarin

Se aceptan pacientes nuevos

Heather Fraebel, DPT

Se aceptan pacientes nuevos

Melanie Gonzales, PT

Se aceptan pacientes nuevos

Heather Kapff, MPT

Se aceptan pacientes nuevos

Andrea Kippel, PT

Se aceptan pacientes nuevos

Andrew Kugler, PT

Se aceptan pacientes nuevos

Karen Langford, PT

Se aceptan pacientes nuevos

Amy Liquori, PT

Se aceptan pacientes nuevos

Kristin Maguire, PT

Se aceptan pacientes nuevos

Sarah Mitchell, DPT

Se aceptan pacientes nuevos

Emily Schellhase, MPT

Se aceptan pacientes nuevos

Shannon Scott, PT

Se aceptan pacientes nuevos

Jason Wilkinson, DPT

Se aceptan pacientes nuevos

Select Physical Therapy

1889 Woodmoor Drive
Monument, CO 80132
(719)481-6868

Marissa Baumhardt, PT

Se aceptan pacientes nuevos

Kathleen Borden, DPT

Se aceptan pacientes nuevos

Allison Borton, PT

Se aceptan pacientes nuevos

Nicole Cargill, PT

Se aceptan pacientes nuevos

Catherine Cui, DPT Mandarin

Se aceptan pacientes nuevos

Heather Fraebel, DPT

Se aceptan pacientes nuevos

Melanie Gonzales, PT

Se aceptan pacientes nuevos

Kacey Jacques, PT

Se aceptan pacientes nuevos

Heather Kapff, MPT

Se aceptan pacientes nuevos

Andrea Kippel, PT

Se aceptan pacientes nuevos

Andrew Kugler, PT

Se aceptan pacientes nuevos

Karen Langford, PT

Se aceptan pacientes nuevos

Amy Liquori, PT

Se aceptan pacientes nuevos

Carrie Lyne Mathiesen, PT

Se aceptan pacientes nuevos

Sarah Mitchell, DPT

Se aceptan pacientes nuevos

Emily Schellhase, MPT

Se aceptan pacientes nuevos

Shannon Scott, PT

Se aceptan pacientes nuevos

Valerie Spruce, PT

Se aceptan pacientes nuevos

Jason Wilkinson, DPT

Se aceptan pacientes nuevos

Synergy Manual Physical Therapy

104 Pro Rodeo Drive Suite 110
Colorado Springs, CO 80919
(719)599-7770

Joshua Bottorff, PT

Se aceptan pacientes nuevos

Kelli Crosby, PT

Se aceptan pacientes nuevos

Jasmine Garth, DPT

Se aceptan pacientes nuevos

Kevin Haddock, PT

Se aceptan pacientes nuevos

Kelly Haddock, PT

Se aceptan pacientes nuevos

Taresa Kenens, PT

Se aceptan pacientes nuevos

Kacie Rognlie, DPT

Se aceptan pacientes nuevos

Synergy Manual Physical Therapy

2375 Telstar Drive Suite 115
Colorado Springs, CO 80920
(719)282-2320

Kevin Haddock, PT

Se aceptan pacientes nuevos

Mallory Willis, DPT

Se aceptan pacientes nuevos

Synergy Manual Physical Therapy

600 South 21st Street Suite 130
Colorado Springs, CO 80904
(719)634-1110

Joshua Bottorff, PT

Se aceptan pacientes nuevos

Kelli Crosby, PT

Se aceptan pacientes nuevos

Ricardo Delgado, DPT

Se aceptan pacientes nuevos

Sarah Delgado, DPT
Se aceptan pacientes nuevos
Jasmine Garth, DPT
Se aceptan pacientes nuevos
Kevin Haddock, PT
Se aceptan pacientes nuevos
Kelly Haddock, PT
Se aceptan pacientes nuevos
Taresa Kenens, PT
Se aceptan pacientes nuevos
Kacie Rognlie, DPT
Se aceptan pacientes nuevos
Mallory Willis, DPT
Se aceptan pacientes nuevos

The Resource Exchange
6385 Corporate Drive Suite 301
Colorado Springs, CO 80919
(719)380-1100

Elizabeth Cobos, PT
Se aceptan pacientes nuevos

Total Function PT PC
2438 Research Parkway #235
Colorado Springs, CO 80920
(719)465-1597

David Canales, DPT
Se aceptan pacientes nuevos
Jennifer Davenport, PT
Se aceptan pacientes nuevos
Peter De Jong, PT ^{Holandés}
Se aceptan pacientes nuevos
Gregory Kenton, PT
Se aceptan pacientes nuevos
Katherine Kinsinger, DPT
Se aceptan pacientes nuevos
Kerri Tiller, PT
Se aceptan pacientes nuevos

Total Function PT PC
502 East Pikes Peak Avenue # 110
Colorado Springs, CO 80903
(719)473-2958

Marti Alderink, DPT
Se aceptan pacientes nuevos
David Canales, DPT
Se aceptan pacientes nuevos
Jennifer Davenport, PT
Se aceptan pacientes nuevos
Peter De Jong, PT ^{Holandés}
Se aceptan pacientes nuevos
Gregory Kenton, PT
Se aceptan pacientes nuevos
Katherine Kinsinger, DPT
Se aceptan pacientes nuevos
Timothy McArthur, DPT
Se aceptan pacientes nuevos
Nicole Renaud, DPT
Se aceptan pacientes nuevos

Samuel Schwartz, DPT
Se aceptan pacientes nuevos
Ethan Sedman, DPT
Se aceptan pacientes nuevos

Elbert

Fyzical Therapy and Balance Centers
117 South Elizabeth Street Unit C
Elizabeth, CO 80107
(719)271-9105

Julie Hartman, PT
Se aceptan pacientes nuevos
Marc Phillips, PT
Se aceptan pacientes nuevos
David Schultz, PT
Se aceptan pacientes nuevos

Jefferson

Kaiser Permanente Lakewood Medical Offices
8383 West Alameda Avenue
Lakewood, CO 80226
(303)338-4545

Catherine Bilyeu, DPT
Se aceptan pacientes nuevos
Scott Bilyeu, PT
Se aceptan pacientes nuevos
Charlotte Brady, PT ^{Español}
Se aceptan pacientes nuevos
Peter Fathallah, DPT
Se aceptan pacientes nuevos
Jamin Harvey, PT
Se aceptan pacientes nuevos
Traci Hurley, PT
Se aceptan pacientes nuevos
Suzanne Miller, DPT
Se aceptan pacientes nuevos
Brandi Palski, PT
Se aceptan pacientes nuevos
Karl Rodriguez, PT
Se aceptan pacientes nuevos

Kaiser Permanente Wheat Ridge Medical Offices
4803 Ward Road
Wheat Ridge, CO 80033
(303)338-4545

Jennifer Czarnecki, PT
Se aceptan pacientes nuevos
Steven Hogan, PT
Se aceptan pacientes nuevos
Debbie Maass, DPT
Se aceptan pacientes nuevos
William Shirey, PT
Se aceptan pacientes nuevos

Rise Pediatric Therapy, LLC
5610 Ward Road Suite 300
Arvada, CO 80002
(720)602-0384

Robin Bowman, PT
Se aceptan pacientes nuevos
Ann Robbins, PT
Se aceptan pacientes nuevos
Joy Shank, PT
Se aceptan pacientes nuevos
Rachel Stultz, DPT
Se aceptan pacientes nuevos

Select Physical Therapy
274 Union Boulevard Suite 100
Lakewood, CO 80228
(303)232-9391

Geneva Baker, DPT
No se aceptan pacientes nuevos
Meredith Beck, PT
Se aceptan pacientes nuevos
Victoria Hartmann, DPT ^{Alemán}
Se aceptan pacientes nuevos
Stephanie Lightle, MPT
Se aceptan pacientes nuevos

Select Physical Therapy
4350 Wadsworth Boulevard
Suite 200
Wheat Ridge, CO 80033
(303)940-7222

Christopher Gnip, PT
Se aceptan pacientes nuevos
Evan Ingerson, PT
Se aceptan pacientes nuevos
Stephanie Lightle, MPT
Se aceptan pacientes nuevos
Jennifer Picot, DPT
Se aceptan pacientes nuevos

Select Physical Therapy
7878 Wadsworth Boulevard
Suite 210
Arvada, CO 80003
(303)456-8967

Samantha Bowman, PT
Se aceptan pacientes nuevos
Kathleen Stupansky, PT
Se aceptan pacientes nuevos
Erin Wilkinson, DPT
Se aceptan pacientes nuevos

Pueblo

Fyzical Therapy and Balance Centers
279 South Purcell Pueblo West,
CO 81007
(719)547-2481

Devon Bretz, DPT
Se aceptan pacientes nuevos
Andrew Hollenbeck, PT
Se aceptan pacientes nuevos
Taylor Pfeifer, DPT
Se aceptan pacientes nuevos
Christina Sfalanga, DPT Lenguaje de señas americano
Se aceptan pacientes nuevos

PRO Therapy
3525 East Spaulding Avenue
Pueblo, CO 81008
(719)542-4444

Stacy Brewer, PT
Se aceptan pacientes nuevos
Dane Farnworth, MPT
Se aceptan pacientes nuevos
William Grey, PT
Se aceptan pacientes nuevos

Rehab For All
401 Broadway
Pueblo, CO 81004
(719)425-7771

Sean Alvarez, PT Lenguaje de señas americano, español

Se aceptan pacientes nuevos
Angie Arguna, PT Lenguaje de señas americano, español

Se aceptan pacientes nuevos
Teresa Barnes, PT Lenguaje de señas americano, español

Se aceptan pacientes nuevos
Chiara Faedo, PT Portugués

Se aceptan pacientes nuevos
Robyn Hardin, DPT
Se aceptan pacientes nuevos
Kacey Jacques, PT

Se aceptan pacientes nuevos
La Sheryl Olson, PT Lenguaje de señas americano, español

Se aceptan pacientes nuevos
Mark Olson, PT Lenguaje de señas americano, español

Se aceptan pacientes nuevos
Amy Proctor, DPT
Se aceptan pacientes nuevos

Synergy Physical Therapy and Wellness
1080 Eagleridge Boulevard
Pueblo, CO 81008
(719)568-9790

Daniel Coupe, DPT
Se aceptan pacientes nuevos
Andrew Keal, DPT
Se aceptan pacientes nuevos

Joseph Ruzich, PT
Se aceptan pacientes nuevos

Teller

SERC of Woodland Park LLC
406 Grace Avenue Woodland Park, CO 80863
(719)687-3767

Ralph Bidwell, PT
Se aceptan pacientes nuevos
Matthew Thessing, PT
Se aceptan pacientes nuevos

Cirugía Plástica y Reconstructiva

Arapahoe

Burn and Reconstructive Centers of Colorado, P.C.
501 E Hampden Avenue
Englewood, CO 80113
(706)863-9595

Ryan Endress, MD Español
Se aceptan pacientes nuevos
Rajiv Sood, MD
Se aceptan pacientes nuevos

Burn and Reconstructive Centers of Colorado, P.C.
601 East Hampden Avenue Suite 310
Englewood, CO 80113
(855)863-9595

Lily Daniali, MD
Se aceptan pacientes nuevos
Philip Fidler, MD Persa, español
Se aceptan pacientes nuevos
Benson Pulikkottil, MD Persa, español
Se aceptan pacientes nuevos
Piotr Skowronski, MD Francés, polaco español

Se aceptan pacientes nuevos

Burn and Reconstructive Centers of Colorado, P.C.
8200 East Belleview Avenue Suite 300
Greenwood Village, CO 80111
(706)863-9595

Lily Daniali, MD
Se aceptan pacientes nuevos

Burn Centers of Florida, Inc.
601 East Hampden Avenue Suite 310
Englewood, CO 80113
(706)863-9595

Rizal Lim, MD Francés, español
Se aceptan pacientes nuevos
Haaris Mir, MD Francés, español
Se aceptan pacientes nuevos
Michael Van Vliet, MD Francés, español
Se aceptan pacientes nuevos

CU Medicine Children's Hospital Colorado Health Pavilion - Potomac
860 North Potomac Circle Aurora, CO 80011
(720)777-1234

David Khechoyan, MD
Se aceptan pacientes nuevos
Kristen Lowe, DDS
Se aceptan pacientes nuevos

The Center for Cosmetic Surgery
501 South Cherry Street Suite 900
Denver, CO 80246
(303)951-2100

Paul Steinwald, MD
No se aceptan pacientes nuevos

Boulder

Kaiser Permanente Rock Creek

Medical Offices
280 Exempla Circle
Lafayette, CO 80026
(303)338-4545

Joseph Kolb, MD
Se aceptan pacientes nuevos

Denver

Kaiser Permanente Franklin Medical Offices
2045 North Franklin Street Denver, CO 80205
(303)338-4545

Brian Bradow, MD Español
Se aceptan pacientes nuevos
Mark Kiehn, MD Español
Se aceptan pacientes nuevos
Joseph Kolb, MD
Se aceptan pacientes nuevos
Cassandra Ligh, MD
Se aceptan pacientes nuevos
Edward Melkun, MD
Se aceptan pacientes nuevos

Stacey Folk MD PC

4700 Hale Parkway Suite 520
Denver, CO 80220
(303)321-6608

Stacey Folk, MD ^{Español}
Se aceptan pacientes nuevos

El Paso

CU Medicine Children's Colorado Briargate

4125 Briargate Parkway Colorado Springs, CO 80920
(719)305-9000

David Khechoyan, MD
Se aceptan pacientes nuevos

CU Medicine Children's Hospital Colorado - Colorado Springs

4090 Briargate Parkway Colorado Springs, CO 80920
(719)305-8300

David Khechoyan, MD
Se aceptan pacientes nuevos

UCHealth Ear Nose and Throat Clinic - Memorial Hospital Central

1400 East Boulder Street Suite 500 Colorado Springs, CO 80909
(719)364-4120

Frederic Deleyiannis, MD
Se aceptan pacientes nuevos

UCHealth Orthopedic Clinic - Briargate

8890 North Union Boulevard Suite 171
Colorado Springs, CO 80920
(719)364-5633

Vikram Zadoo, MD
Se aceptan pacientes nuevos

UCHealth Orthopedic Clinic - Printers Park

175 South Union Boulevard Suite 310
Colorado Springs, CO 80910
(719)365-1950

David Khechoyan, MD
Se aceptan pacientes nuevos
Vikram Zadoo, MD
Se aceptan pacientes nuevos

UCHealth Plastic and Reconstruction Surgery Clinic

1625 Medical Center Point Suite 220
Colorado Springs, CO 80907
(719)578-1112

Frederic Deleyiannis, MD
Se aceptan pacientes nuevos
Nancy Wong, MD
Se aceptan pacientes nuevos
Stacy Wong, MD
Se aceptan pacientes nuevos

Jefferson

The Center for Cosmetic Surgery

725 Heritage Road Suite 100
Golden, CO 80401
(303)278-2600

Paul Steinwald, MD
No se aceptan pacientes nuevos

Podología

Adams

Flippin Foot and Ankle, LLC - Clear Creek Care

7481 Knox Place
Westminster, CO 80030
(303)233-9107

Mitchell Flippin, DPM
Se aceptan pacientes nuevos
Stefanie Flippin, DPM
Se aceptan pacientes nuevos

Boulder

Kaiser Permanente Rock Creek Medical Offices

280 Exempla Circle
Lafayette, CO 80026
(303)338-4545

Marc Eustaquio, DPM ^{Tagalo}
Se aceptan pacientes nuevos

Denver

Kaiser Permanente Franklin Medical Offices

2045 North Franklin Street Denver, CO 80205
(303)338-4545

Olivia Allore, DPM
Se aceptan pacientes nuevos
Jenifer Davies, DPM
Se aceptan pacientes nuevos

Flippin Foot and Ankle, LLC - Parkview Care Center

3105 West Arkansas Avenue
Denver, CO 80219
(303)936-3497

Mitchell Flippin, DPM
Se aceptan pacientes nuevos
Stefanie Flippin, DPM
Se aceptan pacientes nuevos

Douglas

Kaiser Permanente Lone Tree Medical Offices

10240 Park Meadows Drive Lone Tree, CO 80124
(303)338-4545

Cameron Field, DPM
Se aceptan pacientes nuevos

El Paso

Foot and Ankle Institute of Colorado PC

1465 Kelly Johnson Boulevard Suite 100
Colorado Springs, CO 80920
(719)488-4664

Jordan Cameron, DPM ^{Español}
Se aceptan pacientes nuevos
Tyler Gloschat, DPM ^{Español}
Se aceptan pacientes nuevos
Matthew Hinderland, DPM
Se aceptan pacientes nuevos

McVay Foot and Ankle, P.C.

8580 Scarborough Drive Suite 120
Colorado Springs, CO 80920
(719)266-5000

Candice Cooper, DPM
Se aceptan pacientes nuevos
Jeremy McVay, DPM
Se aceptan pacientes nuevos

Optum

1633 Medical Center Point
Colorado Springs, CO 80907
(719)632-5109

G. Conner, DPM
Se aceptan pacientes nuevos
Kipp Henning, DPM
Se aceptan pacientes nuevos

Optum - The Walking Clinic

5014 El Camino Drive
Colorado Springs, CO 80918
(719)635-7700

Nicholas Sol, DPM
Se aceptan pacientes nuevos

UCHealth Podiatry Clinic - Memorial Hospital
1400 East Boulder Street
Suite 600 Colorado Springs, CO 80909
(719)365-7340

William Montross, DPM
Se aceptan pacientes nuevos

UCHealth Wound Care Clinic - Printers Park
175 South Union Boulevard
Suite 305
Colorado Springs, CO 80910
(719)365-6881

Sharon Quach, DPM
Se aceptan pacientes nuevos
Ava Roberts, DPM
Se aceptan pacientes nuevos

Jefferson

Flippin Foot and Ankle, LLC
9255 West Alameda Avenue #F
Lakewood, CO 80226
(303)233-9107

Mitchell Flippin, DPM
Se aceptan pacientes nuevos
Stefanie Flippin, DPM
Se aceptan pacientes nuevos

Medicina Preventiva

El Paso

UCHealth Occupational Medicine Clinic - Powers
4323 Integrity Center Point
Colorado Springs, CO 80917
(719)591-2558

Emily Burns, MD
Se aceptan pacientes nuevos

Proctología

El Paso

Mountain Streams Medical Center PC
2155 Hollow Brook Drive Suite #60
Colorado Springs, CO 80918
(719)536-4831

Scott Woody, DO
Se aceptan pacientes nuevos

Psiquiatría

Consulta Salud del Comportamiento/Psicología/Psiquiatría

Psicología

Consulta Salud del Comportamiento/Psicología/Psiquiatría

Medicina Pulmonar

Arapahoe

National Jewish Health
499 East Hampden Avenue
Suite 300
Englewood, CO 80113
(303)388-4461

Michelle Beutz, MD
Se aceptan pacientes nuevos
Matthew Cohn, MD
Se aceptan pacientes nuevos
James Fenton, MD
Se aceptan pacientes nuevos
Robert Maulitz, MD
Se aceptan pacientes nuevos
Ahmad Rashid, MD
Se aceptan pacientes nuevos
Suraj Sunder, MD
Se aceptan pacientes nuevos
David Taryle, MD
Se aceptan pacientes nuevos
Jennifer Wink, MD
Se aceptan pacientes nuevos
Daniel Zank, MD
Se aceptan pacientes nuevos

Boulder

Kaiser Permanente Rock Creek Medical Offices
280 Exempla Circle
Lafayette, CO 80026
(303)338-4545

Christopher Cuevas, MD ^{Tagalo}
Se aceptan pacientes nuevos
Sean O'Reilly, MD
Se aceptan pacientes nuevos
Phalagoon Shah, MD ^{Guyaratí, hindi}
Se aceptan pacientes nuevos
Emily Stanton, MD
Se aceptan pacientes nuevos
Matthew Suskin, MD
Se aceptan pacientes nuevos

Denver

Kaiser Permanente Skyline Medical Offices
1375 East 20th Avenue Denver, CO 80205
(303)338-4545

Mana Amir, MD ^{Persa, francés, alemán}
Se aceptan pacientes nuevos
Vadim Fayngersh, MD
Se aceptan pacientes nuevos

National Jewish Health
1400 Jackson Street
Denver, CO 80206
(303)388-4461

Russell Bowler, MD
Se aceptan pacientes nuevos
Kevin Brown, MD
Se aceptan pacientes nuevos
Mohammad Dalabih, MBBS ^{Árabe}
Se aceptan pacientes nuevos
Charles Daley, MD
Se aceptan pacientes nuevos
Gregory Downey, MD
Se aceptan pacientes nuevos
Evans Fernandez Perez, MD
Se aceptan pacientes nuevos
David Ferraro, MD
Se aceptan pacientes nuevos
Stephen Frankel, MD
Se aceptan pacientes nuevos
Marjorie George, MD
Se aceptan pacientes nuevos
Kristen Glisinski, MD
Se aceptan pacientes nuevos
Ann Granchelli, MD
Se aceptan pacientes nuevos
David Griffith, MD
Se aceptan pacientes nuevos
Jane Gross, MD
Se aceptan pacientes nuevos
Vamsi Guntur, MD
Se aceptan pacientes nuevos
Hayley Heinz, NP
Se aceptan pacientes nuevos
Katherine Hisert, MD
Se aceptan pacientes nuevos
Tristan Huie, MD
Se aceptan pacientes nuevos
Patrick Hume, MD
Se aceptan pacientes nuevos
William Janssen, MD
Se aceptan pacientes nuevos
Rebecca Keith, MD
Se aceptan pacientes nuevos
Matthew Koslow, MD
Se aceptan pacientes nuevos

Silpa Krefft, MD
Se aceptan pacientes nuevos
Gabriel Lockhart, MD
Se aceptan pacientes nuevos
Steven Lommatzsch, MD
Se aceptan pacientes nuevos
Sherstin Lommatzsch, MD
Se aceptan pacientes nuevos
Vipin Malik, MD
Se aceptan pacientes nuevos
Laurie Manka, MD
Se aceptan pacientes nuevos
Jacquelyn McDowell, NP
Se aceptan pacientes nuevos
Hilda Metjian, MD
Se aceptan pacientes nuevos
Michael Mohning, MD
Se aceptan pacientes nuevos
Kara Mould, MD
Se aceptan pacientes nuevos
Christine Nguyen, DO
Se aceptan pacientes nuevos
Jerry Nick, MD
Se aceptan pacientes nuevos
Claudia Onofrei, MD
Se aceptan pacientes nuevos
Chhaya Patel, MD
Se aceptan pacientes nuevos
Katherine Rosen, NP
Se aceptan pacientes nuevos
Milene Saavedra, MD
Se aceptan pacientes nuevos
Howard Saft, MD
Se aceptan pacientes nuevos
Joshua Solomon, MD
Se aceptan pacientes nuevos
Amanda Stephens, MD
Se aceptan pacientes nuevos
Evan Stepp, MD
Se aceptan pacientes nuevos
Peter Stubenrauch, MD
Se aceptan pacientes nuevos
Suraj Sunder, MD
Se aceptan pacientes nuevos
Jeffrey Swigris, DO
Se aceptan pacientes nuevos
Jennifer Taylor Cousar, MD
Se aceptan pacientes nuevos
Ellen Volker, MD
Se aceptan pacientes nuevos
Michael Wechsler, MD
Se aceptan pacientes nuevos
Catherine Wittman, MD
Se aceptan pacientes nuevos
James Woodrow, MD
Se aceptan pacientes nuevos
Zulma Yunt, MD
Se aceptan pacientes nuevos

Pamela Zeitlin, MD
Se aceptan pacientes nuevos

El Paso

**CU Medicine Children's Hospital
Colorado - Colorado Springs**
4090 Briargate Parkway Colorado
Springs, CO 80920
(719)305-8300

Mark Brown, MD
Se aceptan pacientes nuevos
Talat Khan, MD Español, urdu
Se aceptan pacientes nuevos

**CU Medicine Children's Hospital
Colorado Outpatient Specialty
Care at Briargate**
4125 Briargate Parkway Colorado
Springs, CO 80920
(719)305-9000

Mark Brown, MD
Se aceptan pacientes nuevos

Optum - Medical Center Point
1625 Medical Center Point
Colorado Springs, CO 80907
(719)522-1133

Hazem Ubaissi, MD Árabe
Se aceptan pacientes nuevos

Pulmonary Associates
1725 East Boulder Street
Suite 204 Colorado Springs, CO
80909
(719)471-1069

Mario Fadila, MD
Se aceptan pacientes nuevos
Kevin Keeton, MD
Se aceptan pacientes nuevos
Suneel Kumar, MD
Se aceptan pacientes nuevos
Christopher Merrick, MD
Se aceptan pacientes nuevos
Steven Mohnssen, MD
Se aceptan pacientes nuevos
Ronald Rains, MD
Se aceptan pacientes nuevos
Sanjay Ratnakant, MD
Se aceptan pacientes nuevos
Bruce Suckling, MD
Se aceptan pacientes nuevos

**UCHealth Medical Group Lung
Nodule Clinic**
525 Bob Peters Grove Suite 302
Colorado Springs, CO 80909
(719)365-5134

Mario Fadila, MD
Se aceptan pacientes nuevos
Kevin Keeton, MD
Se aceptan pacientes nuevos
Christopher Merrick, MD
Se aceptan pacientes nuevos
Bruce Suckling, MD
Se aceptan pacientes nuevos

**UCHealth Medical Group Sleep
Medicine Clinic**
4110 Briargate Parkway Suite 445
Colorado Springs, CO 80920
(719)364-5075

Steven Mohnssen, MD
Se aceptan pacientes nuevos

Teller

**UCHealth Pulmonology Clinic -
Woodland Park**
16222 West US Highway 24
Suite 210
Woodland Park, CO 80863
(719)686-2832

Mario Fadila, MD
Se aceptan pacientes nuevos
Kevin Keeton, MD
Se aceptan pacientes nuevos
Christopher Merrick, MD
Se aceptan pacientes nuevos
Sanjay Ratnakant, MD
Se aceptan pacientes nuevos
Bruce Suckling, MD
Se aceptan pacientes nuevos

Radiación: Oncología

El Paso

**Century Cancer Centers of
Colorado Springs**
1644 Medical Center Point
Suite 100
Colorado Springs, CO 80907
(719)247-5500

Barry Gardner, MD
Se aceptan pacientes nuevos

UCHealth Radiation Oncology
4080 Briargate Parkway Colorado
Springs, CO 80920
(719)365-6800

Jeffrey Olsen, MD
Se aceptan pacientes nuevos
Jane Ridings, MD
Se aceptan pacientes nuevos

Timothy Waxweiler, MD
Se aceptan pacientes nuevos

UCHealth Radiation Oncology
525 Bob Peters Grove Suite 100
Colorado Springs, CO 80909
(719)365-6800

Jeffrey Olsen, MD
Se aceptan pacientes nuevos
Jane Ridings, MD
Se aceptan pacientes nuevos
Timothy Waxweiler, MD
Se aceptan pacientes nuevos

Jefferson

Cancer Centers of Colorado - LMC Radiation Oncology
400 Indiana Street Suite 200
Golden, CO 80401
(720)420-3300

Julie Carlson, MD
Se aceptan pacientes nuevos
Tyler Kemmis, MD
Se aceptan pacientes nuevos
Wendy Nekritz, MD
Se aceptan pacientes nuevos

SCL Health Medical Group - LMC Hematology & Oncology
3550 Lutheran Parkway
Suite 100A Wheat Ridge, CO 80033
(303)403-7333

Julie Carlson, MD
Se aceptan pacientes nuevos

Reumatología

Boulder

Kaiser Permanente Rock Creek Medical Offices
280 Exempla Circle
Lafayette, CO 80026
(303)338-4545

Tyson Hagen, MD
Se aceptan pacientes nuevos
Quyen Pham, MD
Se aceptan pacientes nuevos
David Silverman, MD
Se aceptan pacientes nuevos

Denver

Kaiser Permanente Franklin Medical Offices
2045 North Franklin Street Denver, CO 80205
(303)338-4545

Rebecca Gordon, MD
Se aceptan pacientes nuevos
John-Paul Morfin, MD ^{Francés, español}
Se aceptan pacientes nuevos

Douglas

Kaiser Permanente Lone Tree Medical Offices
10240 Park Meadows Drive Lone Tree, CO 80124
(303)338-4545

Jana Antohe, MD ^{Rumano}
Se aceptan pacientes nuevos
Rasa Bozaite-Gluosniene, MD
Se aceptan pacientes nuevos

El Paso

Audubon Orthotics & Prosthetics Services
1259 Lake Plaza Drive Suite 100
Colorado Springs, CO 80906
(719)632-7669

David Nordstrom, MD
Se aceptan pacientes nuevos

Audubon Orthotics & Prosthetics Services
4110 Briargate Parkway Suite 300
Colorado Springs, CO 80920
(719)867-7335

David Nordstrom, MD
Se aceptan pacientes nuevos

Christopher E Chong MD PC
595 Chapel Hills Drive Suite 201
Colorado Springs, CO 80920
(719)475-9613

Christopher Chong, MD
Se aceptan pacientes nuevos

Colorado Springs Orthopaedic Group PC
1259 Lake Plaza Drive Suite 100
Colorado Springs, CO 80906
(719)632-7669

David Nordstrom, MD
Se aceptan pacientes nuevos

Colorado Springs Orthopaedic Group PC
4110 Briargate Parkway Suite 300
Colorado Springs, CO 80920
(719)632-7669

David Nordstrom, MD
Se aceptan pacientes nuevos

CU Medicine Children's Colorado Briargate
4125 Briargate Parkway Colorado Springs, CO 80920
(719)305-9000

Joel Shirley, DO
Se aceptan pacientes nuevos

CU Medicine Children's Hospital Colorado - Colorado Springs
4090 Briargate Parkway Colorado Springs, CO 80920
(719)305-8300

Megan Curran, MD
Se aceptan pacientes nuevos
Robert Fuhlbrigge, MD
Se aceptan pacientes nuevos
Joel Shirley, DO
Se aceptan pacientes nuevos

CU Medicine Children's Hospital Colorado Outpatient Specialty Care at Briargate
4125 Briargate Parkway Colorado Springs, CO 80920
(719)305-9000

Joel Shirley, DO
Se aceptan pacientes nuevos

CU Medicine CU Specialty Clinics for Children - COS Rheumatology
4125 Briargate Parkway
Colorado Springs, CO 80920
(720)777-6132

Joel Shirley, DO
Se aceptan pacientes nuevos

Dan A. Cristescu MD PC
595 Chapel Hills Drive Suite 201
Colorado Springs, CO 80920
(719)475-9613

Dan Cristescu, MD ^{Rumano}
Se aceptan pacientes nuevos

David P. Theis DO PC
595 Chapel Hills Drive Suite 201
Colorado Springs, CO 80920
(719)475-9613

David Theis, DO ^{Español}
Se aceptan pacientes nuevos

Heidi C Rogers MD PC

595 Chapel Hills Drive Suite 201
 Colorado Springs, CO 80920
 (719)475-9613

Heidi Rogers, MD

Se aceptan pacientes nuevos

Megan C MacNeil MD PC

595 Chapel Hills Drive Suite 201
 Colorado Springs, CO 80920
 (719)475-9613

Megan MacNeil, MD

Se aceptan pacientes nuevos

Michael E. Sayers DO PC

595 Chapel Hills Drive Suite 201
 Colorado Springs, CO 80920
 (719)475-9613

Michael Sayers, MD

Se aceptan pacientes nuevos

**UCHealth Medical Group
 UCHealth Rheumatology Clinic -
 Grandview**

5818 North Nevada Avenue
 Suite 225
 Colorado Springs, CO 80918
 (719)365-3740

Swosti Roka Magar, MD

Se aceptan pacientes nuevos

Medicina del Sueño

Boulder

**Kaiser Permanente Rock Creek
 Medical Offices**

280 Exempla Circle
 Lafayette, CO 80026
 (303)338-4545

Mary Jannik, PA-C

Se aceptan pacientes nuevos

Esther Lum, MD

Se aceptan pacientes nuevos

Patricia Sato, MD

Se aceptan pacientes nuevos

Denver

**Kaiser Permanente Skyline
 Medical Offices**

1375 East 20th Avenue Denver,
 CO 80205
 (303)338-4545

Sarah Richey, MD

Se aceptan pacientes nuevos

Ana Sanchez, MD ^{Español}

Se aceptan pacientes nuevos

John Wilkins, MD

Se aceptan pacientes nuevos

Douglas

**Kaiser Permanente Lone Tree
 Medical Offices**

10240 Park Meadows Drive Lone
 Tree, CO 80124
 (303)338-4545

John Wilkins, MD

Se aceptan pacientes nuevos

El Paso

**Kaiser Permanente Parkside
 Medical Offices**

215 South Parkside Drive
 Suite 215 Colorado Springs, CO
 80910
 1-800-218-1059

Maegan Divecha, PA-C

Se aceptan pacientes nuevos

**CU Medicine Children's Hospital
 Colorado - Colorado Springs**

4090 Briargate Parkway Colorado
 Springs, CO 80920
 (719)305-8300

Stephen Hawkins, MD

Se aceptan pacientes nuevos

Benjamin Hughes, MD

Se aceptan pacientes nuevos

Ricky Mohon, MD

Se aceptan pacientes nuevos

Pinar Polat, MD

Se aceptan pacientes nuevos

**CU Medicine Children's Hospital
 Colorado Outpatient Specialty
 Care at Briargate**

4125 Briargate Parkway Colorado
 Springs, CO 80920
 (719)305-9000

Antoinette Burns, DO

Se aceptan pacientes nuevos

Ricky Mohon, MD

Se aceptan pacientes nuevos

Pinar Polat, MD

Se aceptan pacientes nuevos

**CU Medicine Children's
 Pulmonary Clinic Colorado
 Springs**

4125 Briargate Parkway Colorado
 Springs, CO 80920
 (719)305-9070

Antoinette Burns, DO

Se aceptan pacientes nuevos

**Pediatric Pulmonary and Sleep
 Specialists**

6011 East Woodmen Road
 Suite 115

Colorado Springs, CO 80923
 (719)638-1122

Ibrahim Abdulhamid, MD

Se aceptan pacientes nuevos

Amanda Aung, NP

Se aceptan pacientes nuevos

Jessica Ballou, PA-C

Se aceptan pacientes nuevos

Casey Domine, NP

Se aceptan pacientes nuevos

Jonathan Edelman, FNP

Se aceptan pacientes nuevos

Bobbi Hopkins, MD

Se aceptan pacientes nuevos

Sumith Madhavarapu, DO

Se aceptan pacientes nuevos

Pulmonary Associates

1725 East Boulder Street
 Suite 204 Colorado Springs, CO
 80909
 (719)471-1069

Timothy Rummel, MD

Se aceptan pacientes nuevos

**UCHealth Medical Group Sleep
 Medicine Clinic**

4110 Briargate Parkway Suite 445
 Colorado Springs, CO 80920
 (719)364-5075

Edwin Esquibel, NP ^{Español}

Se aceptan pacientes nuevos

Timothy Rummel, MD

Se aceptan pacientes nuevos

Patología del Habla

Adams

Spectra Centers, Inc.

11310 Huron Street Suite 225
 Northglenn, CO 80234
 (303)665-6800

Allison Jarboe, SLP

Se aceptan pacientes nuevos

Arapahoe

First Steps Pediatric Therapy

5954 South Quatar Court Aurora,
CO 80015
(720)989-0179

Dalma Dibuz, SLP ^{Húngaro}

Se aceptan pacientes nuevos

Haaksma Speech Pathology

2821 South Parker Road Suite 615
Aurora, CO 80014
(303)840-6374

Bridget Admire, SLP

Se aceptan pacientes nuevos

Patricia Armistead, SLP

Se aceptan pacientes nuevos

Kristin Boretti, SLP

Se aceptan pacientes nuevos

Caelah Clark, MS

Se aceptan pacientes nuevos

Rachel Crumbley, SLP

Se aceptan pacientes nuevos

Kelsey De La Croix, SLP

Se aceptan pacientes nuevos

Thomas de Miniac, SLP ^{Francés, español}

Se aceptan pacientes nuevos

Lara Dykhuis, MS

Se aceptan pacientes nuevos

Kayla Ertter, SLP

Se aceptan pacientes nuevos

Katherine Foster, SLP

Se aceptan pacientes nuevos

Kelly Gorman, SLP

Se aceptan pacientes nuevos

Chloe Hallowell, SLP

Se aceptan pacientes nuevos

Heather Hickman, SLP

Se aceptan pacientes nuevos

Grace Hildensperger, SLP

Se aceptan pacientes nuevos

Jean Howe, SLP

Se aceptan pacientes nuevos

Elise Kelly, SLP

Se aceptan pacientes nuevos

Renee Lowery, CCC-SLP

Se aceptan pacientes nuevos

Alexis Moreland, SLP

Se aceptan pacientes nuevos

Emily Murphy, SLP

Se aceptan pacientes nuevos

Denise Noda, SLP

Se aceptan pacientes nuevos

Mariah Peterson, SLP

Se aceptan pacientes nuevos

Alexa Steckelberg, SLP

Se aceptan pacientes nuevos

Madeleine Wegmann, SLP

Se aceptan pacientes nuevos

Milestone Pediatric Therapy Services, Inc.

6970 South Holly Circle Suite 200
Centennial, CO 80112
(720)287-4185

Alyssa Backhaus, SLP

Se aceptan pacientes nuevos

Kathryn Buczek, SLP

Se aceptan pacientes nuevos

Scott Busteed, SLP

Se aceptan pacientes nuevos

Alexa Herbers, SLP

Se aceptan pacientes nuevos

Colleen Imerman, SLP ^{Lenguaje de señas americano}

Se aceptan pacientes nuevos

Nicole Kessler, SLP

Se aceptan pacientes nuevos

Rina Lobell, SLP

Se aceptan pacientes nuevos

Soar Autism Center

9000 East Nichols Avenue
Suite 100
Centennial, CO 80112
(720)706-3396

Amanda Attreau, SLP

Se aceptan pacientes nuevos

STAR Center Foundation LLC

6911 South Yosemite Street
Centennial, CO 80112
(303)221-7827

Carrie Dishlip, SLP

Se aceptan pacientes nuevos

STEP Therapy Pediatrics

14095 East Exposition Avenue
Suite B
Aurora, CO 80012
(720)439-9100

Brenna Hordesky, SLP

Se aceptan pacientes nuevos

STEP Therapy Pediatrics

6535 South Dayton Street
Suite 1050
Greenwood Village, CO 80111
(720)439-9100

Brenna Hordesky, SLP

Se aceptan pacientes nuevos

Summit Pediatric Therapy

6155 South Main Street Suite 200
Aurora, CO 80016
(720)542-8737

Kelsey De La Croix, SLP

Se aceptan pacientes nuevos

Christina DiLuca, SLP

Se aceptan pacientes nuevos

Paula Forsythe, SLP

Se aceptan pacientes nuevos

Sarah Strickland, SLP

Se aceptan pacientes nuevos

Summit Pediatric Therapy

6851 South Holly Circle Suite 290
Centennial, CO 80112
(720)542-8737

Kathryn Billings, SLP

Se aceptan pacientes nuevos

Christie Ellsworth, SLP

Se aceptan pacientes nuevos

Shelby Gunderson, SLP

Se aceptan pacientes nuevos

Calla Martin, SLP

Se aceptan pacientes nuevos

Therapies of the Rockies

2851 South Parker Road Suite 570
Aurora, CO 80014
(303)888-4840

Aspen Christen, SLP ^{Español}

Se aceptan pacientes nuevos

Julie Medenwald, SLP

Se aceptan pacientes nuevos

Therapy & Beyond of Denver

6065 South Quebec Street
Suite 100
Englewood, CO 80111
(720)213-8230

Brittany Stanton, SLP

Se aceptan pacientes nuevos

Boulder

Kaiser Permanente Rock Creek Medical Offices

280 Exempla Circle
Lafayette, CO 80026
(303)338-4545

Colleen Wolf, SLP

Se aceptan pacientes nuevos

Gather and Grow Therapy Services

422 East Simpson Street
Lafayette, CO 80026
(720)515-4487

Sarah Randow, SLP

Se aceptan pacientes nuevos

Scarlet Larkin, Inc.

519 Emery Street
Longmont, CO 80501
(303)702-0091

Kelli Blenden, SLP
No se aceptan pacientes nuevos
Scarlet Larkin, SLP ^{Español}
Se aceptan pacientes nuevos
E. Danielle Maglinte, SLP
No se aceptan pacientes nuevos
Regina Matranga, MA
No se aceptan pacientes nuevos
Emma Rakowitz, SLP
No se aceptan pacientes nuevos
Sheryl Schaller, SLP ^{Español}
No se aceptan pacientes nuevos
Tiffanie Turner, SLP ^{Español}
No se aceptan pacientes nuevos

Broomfield

Center for Vocal Health
403 Summit Boulevard Suite 204
Broomfield, CO 80021
(574)386-4669

Clare Henderson, SLP
Se aceptan pacientes nuevos
Katherine Reed, SLP
Se aceptan pacientes nuevos

Children Matter, LLC
3305 West 144th Avenue Suite 200
Broomfield, CO 80023
(303)284-6569

Steffany Card, SLP
No se aceptan pacientes nuevos
Hailey Fisher, SLP
Se aceptan pacientes nuevos
Kathleen Keller, SLP
Se aceptan pacientes nuevos
Samantha Shelton, SLP
Se aceptan pacientes nuevos

Spectra Centers, Inc
7205 West 120th Avenue
Broomfield, CO 80020
(303)665-6800

Allison Jarboe, SLP
Se aceptan pacientes nuevos

Denver

Amaryllis Therapy Network
4704 Harlan Street Suite 200
Denver, CO 80212
(303)433-0852

Catherine Connealy, SLP
Se aceptan pacientes nuevos
Abigail Williams, SLP ^{Español}
Se aceptan pacientes nuevos
Jeanne Yon, SLP
Se aceptan pacientes nuevos

Center for Vocal Health
1818 North Ogden Street
Suite 310
Denver, CO 80218
(720)401-2113

Katherine Reed, SLP
Se aceptan pacientes nuevos

Marion Downs Center
4280 Hale Parkway
Denver, CO 80220
(303)322-1871

Sarah Bookout, SLP ^{Español}
Se aceptan pacientes nuevos

Milestone Pediatric Therapy Services, Inc
695 South Colorado Boulevard
Suite 20
Denver, CO 80246
(303)360-0727

Alyssa Backhaus, SLP
Se aceptan pacientes nuevos
Kathryn Buczek, SLP
Se aceptan pacientes nuevos
Scott Busteed, SLP
Se aceptan pacientes nuevos
Alexa Herbers, SLP
Se aceptan pacientes nuevos
Colleen Imerman, SLP ^{Lenguaje de señas americano}

Se aceptan pacientes nuevos
Nicole Kessler, SLP
Se aceptan pacientes nuevos

Rocky Mountain Human Services
9900 East Iliff Avenue Denver, CO
80231
(303)636-5600

Karma Ansbacher, SLP ^{Español}
Se aceptan pacientes nuevos
Kelly Brophy, SLP
Se aceptan pacientes nuevos
Nina De La Rosa, SLP
Se aceptan pacientes nuevos
Yulia Liptsen, SLP ^{Ruso}
Se aceptan pacientes nuevos
Leah Martin, SLP ^{Español}
Se aceptan pacientes nuevos
Paul Salyers, SLP
Se aceptan pacientes nuevos

Soar Autism Center
3401 Quebec Street Suite 3500
Denver, CO 80207
(720)706-3396

Amanda Attreau, SLP
Se aceptan pacientes nuevos

Summit Pediatric Therapy
720 South Colorado Blvd Suite 150
Denver, CO 80246
(720)542-8737

Randa Avance, SLP
Se aceptan pacientes nuevos

Thrive Autism Collaborative
3501 Blake Street Suite 220
Denver, CO 80205
(720)524-3975

Sarah Randow, SLP
Se aceptan pacientes nuevos

El Paso

Child Development Center of Colorado Springs, Inc.
3090 North Academy Boulevard
Colorado Springs, CO 80917
(719)574-8300

Amanda Aguirre, SLP
Se aceptan pacientes nuevos

Jill Tullman and Associates LLC
7222 Commerce Center Drive
Suite 255
Colorado Springs, CO 80919
(303)284-4021

Christina Bowers, SLP
Se aceptan pacientes nuevos
Jennifer Kitchen, SLP
Se aceptan pacientes nuevos
Deanna Schnotala, SLP
Se aceptan pacientes nuevos

Jill Tullman and Associates LLC
9137 East Mineral Avenue
Suite 120
Centennial, CO 80112
(303)284-4021

Jennifer Kitchen, SLP
Se aceptan pacientes nuevos
Deanna Schnotala, SLP
Se aceptan pacientes nuevos

Rehab For All
2005 Aeroplaaza Drive Colorado
Springs, CO 80916
(719)425-7771

Emily Butterworth, SLP
Se aceptan pacientes nuevos
Kathryn Duren, SLP
Se aceptan pacientes nuevos

Rehab For All
2132 East Bijou Street Suite 108
Colorado Springs, CO 80909
(719)425-7771

Emily Butterworth, SLP
Se aceptan pacientes nuevos
Kathryn Duren, SLP
Se aceptan pacientes nuevos

Therapies of the Rockies
685 Citadel Drive E Suite 250
Colorado Springs, CO 80909
(303)888-4840

Andrea Stratton, SLP
Se aceptan pacientes nuevos

Jefferson

**Cancer Centers of Colorado -
LMC Radiation Oncology**
400 Indiana Street Suite 200
Golden, CO 80401
(720)420-3300

Pamela Ramsey, SLP
Se aceptan pacientes nuevos

Firefly Autism
2001 Hoyt Street
Lakewood, CO 80215
(303)759-1192

Nishma Strode, SLP
No se aceptan pacientes nuevos

Rise Pediatric Therapy, LLC
5610 Ward Road Suite 300
Arvada, CO 80002
(720)602-0384

Carol Adamson-Jones, SLP
Se aceptan pacientes nuevos
Katherine McClelland, SLP
Se aceptan pacientes nuevos

Soar Autism Center
13949 West Colfax Avenue
Suite 150
Lakewood, CO 80401
(720)706-3396

Amanda Attreau, SLP
Se aceptan pacientes nuevos

Summit Pediatric Therapy
9200 West Cross Drive Suite 120
Littleton, CO 80123
(720)542-8737

Lindsey Mullikin, SLP
Se aceptan pacientes nuevos

Therapies of the Rockies
274 Union Boulevard Suite 103
Lakewood, CO 80228
(303)888-4840

Julie Bernsen, SLP
Se aceptan pacientes nuevos

Kelsey Novak, SLP
Se aceptan pacientes nuevos

Pueblo

Rehab For All
401 Broadway
Pueblo, CO 81004
(719)425-7771

Emily Butterworth, SLP
Se aceptan pacientes nuevos
Kathryn Duren, SLP
Se aceptan pacientes nuevos

Terapia del habla

Adams

Essence of Communication Inc
21 North 1st Avenue Suite 190
Brighton, CO 80601
(303)659-4090

Sandra Milway, SLP
Se aceptan pacientes nuevos
Sarah Sweeting, SLP
Se aceptan pacientes nuevos
Kaitlyn Warnick, SLP
No se aceptan pacientes nuevos
Kathryn Whitman, SLP
Se aceptan pacientes nuevos

Essence of Communication, Inc.
8859 Fox Drive Suite 200
Thornton, CO 80260
(303)659-4090

Sandra Milway, SLP
Se aceptan pacientes nuevos
Sarah Sweeting, SLP
Se aceptan pacientes nuevos
Kaitlyn Warnick, SLP
No se aceptan pacientes nuevos
Kathryn Whitman, SLP
Se aceptan pacientes nuevos

Arapahoe

**Kaiser Permanente Englewood
Medical Offices**
2955 South Broadway
Englewood, CO 80113
(303)338-4545

Ellen Minick, SLP
Se aceptan pacientes nuevos
Linda Rollert, SLP
Se aceptan pacientes nuevos

AAC Specialists LLC
1885 Cherryville Road
Greenwood Village, CO 80121
(303)204-5188

Renee Karantounis, CCC-SLP
Se aceptan pacientes nuevos

**Autism Home Support Services
Inc**
8008 East Arapahoe Court
Centennial, CO 80112
(844)247-7222

Jillian Perz, SLP
Se aceptan pacientes nuevos

**Becky Riedo MA-SLP
Communications and Social
Skills**
6093 South Quebec Street
Suite 200
Centennial, CO 80111
(303)916-2218

Becky Riedo, CCC-SLP
Se aceptan pacientes nuevos

**CU Medicine JFK Partners
Speciality Clinic - Anschutz
Medical Campus**
13121 East 17th Avenue Box C234
Aurora, CO 80045
(720)777-1234

Teresa Charlifue, SLP
Se aceptan pacientes nuevos

First Steps Pediatric Therapy
5954 South Quatar Court Aurora,
CO 80015
(720)989-0179

Nicole Taras, SLP
Se aceptan pacientes nuevos

Front Range Voice Care LLC
3470 South Sherman Street
Suite 2
Englewood, CO 80113
(303)761-4956

Jennifer Spielman, CCC-SLP
Se aceptan pacientes nuevos

Haaksma Speech Pathology
2821 South Parker Road Suite 615
Aurora, CO 80014
(303)840-6374

Carly Armijo, SLP
Se aceptan pacientes nuevos
Rylie Brandt, SLP
Se aceptan pacientes nuevos
Kristine Bullock, SLP
Se aceptan pacientes nuevos

Elizabeth Chapman, SLP ^{Español}

Se aceptan pacientes nuevos

Nicole Cumesty, SLP

Se aceptan pacientes nuevos

Christine Donovan, SLP

Se aceptan pacientes nuevos

Emily Garabed, SLP

Se aceptan pacientes nuevos

Caralee Giebeig, SLP

Se aceptan pacientes nuevos

Brenda Haaksma, SLP

Se aceptan pacientes nuevos

Taylor Hjelmeland, SLP

Se aceptan pacientes nuevos

Katelyn Nemitz, SLP

Se aceptan pacientes nuevos

Skylar Piper, SLP

Se aceptan pacientes nuevos

Amy Rivera, SLP

Se aceptan pacientes nuevos

Elizabeth Ross, SLP

Se aceptan pacientes nuevos

Anne Salvato, SLP

Se aceptan pacientes nuevos

Sarah Sawyer, SLPA

Se aceptan pacientes nuevos

Milestone Pediatric Therapy Services, Inc.

6970 South Holly Circle Suite 200

Centennial, CO 80112

(720)287-4185

Jillian Perz, SLP

Se aceptan pacientes nuevos

Pediatric Therapy Institute

6535 South Dayton Street

Suite 3800

Greenwood Village, CO 80111

(303)649-9007

Karen Johnson, SLP

Se aceptan pacientes nuevos

Lynne Pred, SLP

Se aceptan pacientes nuevos

STAR Center Foundation LLC

6911 South Yosemite Street

Centennial, CO 80112

(303)221-7827

Rachel Balderrama, M.Ed

Se aceptan pacientes nuevos

Sonia Esparza, MS

Se aceptan pacientes nuevos

STEP Therapy Pediatrics

14095 East Exposition Avenue

Suite B

Aurora, CO 80012

(720)439-9100

Brianna Calvin, SLP

Se aceptan pacientes nuevos

STEP Therapy Pediatrics

6535 South Dayton Street

Suite 1050

Greenwood Village, CO 80111

(720)439-9100

Brianna Calvin, SLP

Se aceptan pacientes nuevos

Karen Johnson, SLP

Se aceptan pacientes nuevos

Summit Pediatric Therapy

6155 South Main Street Suite 200

Aurora, CO 80016

(720)542-8737

Katie Hein, SLP

Se aceptan pacientes nuevos

Courtney Klemme, SLP

Se aceptan pacientes nuevos

Summit Pediatric Therapy

6851 South Holly Circle Suite 290

Centennial, CO 80112

(720)542-8737

Allison Amice, SLP

Se aceptan pacientes nuevos

Claire Beynon, SLP

Se aceptan pacientes nuevos

Alexandra Bresler, MA

Se aceptan pacientes nuevos

Stacy Cushing, SLP

Se aceptan pacientes nuevos

Erin Geddes, SLP

Se aceptan pacientes nuevos

Maggie Henriksen, SLP

Se aceptan pacientes nuevos

Tori Horstmann, SLP

Se aceptan pacientes nuevos

Michelle Jones, SLP

Se aceptan pacientes nuevos

Courtney Klemme, SLP

Se aceptan pacientes nuevos

Angela Morgan, SLP

Se aceptan pacientes nuevos

Emily O'Sullivan, SLP

Se aceptan pacientes nuevos

Morgan Settle, SLP

Se aceptan pacientes nuevos

Morgan Settle, SLP

Se aceptan pacientes nuevos

Jessica Shepherd, SLP

Se aceptan pacientes nuevos

Therapies of the Rockies

2851 South Parker Road Suite 570

Aurora, CO 80014

(303)888-4840

Amanda King, SLP

Se aceptan pacientes nuevos

Britney Sanders, SLP

Se aceptan pacientes nuevos

Shelton Sanders, MS

Se aceptan pacientes nuevos

Therapies of the Rockies

333 West Hampden Avenue

Suite 500

Englewood, CO 80110

(303)781-2181

Julie Alaniz, SLP

Se aceptan pacientes nuevos

Sarah Beckman, SLP

Se aceptan pacientes nuevos

Boulder

Essence of Communication Inc

421 21st Avenue Suite 3

Longmont, CO 80501

(303)776-4475

Sandra Milway, SLP

Se aceptan pacientes nuevos

Sarah Sweeting, SLP

Se aceptan pacientes nuevos

Kathryn Whitman, SLP

Se aceptan pacientes nuevos

Gather and Grow Therapy Services

422 East Simpson Street

Lafayette, CO 80026

(720)515-4487

Jessica Gortsema, SLP

Se aceptan pacientes nuevos

Jacquelyn Holman, SLP

Se aceptan pacientes nuevos

Bethany Wolf, SLP

Se aceptan pacientes nuevos

Imagine!

1400 Dixon Avenue

Lafayette, CO 80026

(303)457-5719

Lee Hamilton, MS

Se aceptan pacientes nuevos

Jennifer Kozlowski, SLP

Se aceptan pacientes nuevos

Janine Randol, MS

Se aceptan pacientes nuevos

KidSpot Physical Therapy LLC

165 McCaslin Boulevard Suite B

Louisville, CO 80027

(303)604-6441

Ellen Anderson, CCC-SLP

No se aceptan pacientes nuevos

Kristin Burrell, CCC-SLP
No se aceptan pacientes nuevos
Laura Meese, SLP
Se aceptan pacientes nuevos

Speech Matters

370 South 39th Street Boulder, CO
80305
(720)519-2469

Carli Varga, CCC-SLP
Se aceptan pacientes nuevos

Broomfield

Center for Vocal Health

403 Summit Boulevard Suite 204
Broomfield, CO 80021
(574)386-4669

Julie Artigliere, PHD
Se aceptan pacientes nuevos
Holly Kosanovich, SLP
Se aceptan pacientes nuevos

Children Matter, LLC

3305 West 144th Avenue Suite 200
Broomfield, CO 80023
(303)284-6569

Sheryl Baudendistel, SLP
Se aceptan pacientes nuevos
Miriam Goldstein, SLP ^{Español}
Se aceptan pacientes nuevos
Emma Halfacre, SLP
Se aceptan pacientes nuevos
Erin Harper, SLP
Se aceptan pacientes nuevos
Erika Laforest, SLP
Se aceptan pacientes nuevos
Angela Magoon, SLP <sup>Lenguaje de señas
americano</sup>

Se aceptan pacientes nuevos
Amanda Manning, SLP
Se aceptan pacientes nuevos
Mackenzie Meredith, SLP
No se aceptan pacientes nuevos

Denver

Center For Stuttering Therapy

2696 South Colorado Boulevard
Suite 345
Denver, CO 80222
(303)722-0712

Emily Figliomeni, SLP
Se aceptan pacientes nuevos
Whitney Noren, SLP
Se aceptan pacientes nuevos
Amber Rea, SLP
Se aceptan pacientes nuevos

Bethany Tileston, CCC-SLP
Se aceptan pacientes nuevos
Patricia Walton, SLP
Se aceptan pacientes nuevos

Center for Vocal Health

1818 North Ogden Street
Suite 310
Denver, CO 80218
(720)401-2113

Holly Kosanovich, SLP
Se aceptan pacientes nuevos

Developmental FX

7770 East Iliff Avenue Suite C
Denver, CO 80231
(303)333-8360

Laura Diane Lowry, SLP
Se aceptan pacientes nuevos
Hannah Mellman, SLP
Se aceptan pacientes nuevos

Listening 2 Learn

191 University Boulevard Unit 717
Denver, CO 80206
(720)870-0334

Nanette Thompson, CCC-SLP
Se aceptan pacientes nuevos

Listening 2 Learn

601 East Hampden Avenue
Suite 430
Englewood, CO 80206
(720)870-0334

Nanette Thompson, CCC-SLP
Se aceptan pacientes nuevos

Marion Downs Center

4280 Hale Parkway
Denver, CO 80220
(303)322-1871

Maeline Barnstable, SLP
Se aceptan pacientes nuevos

Milestone Pediatric Therapy Services, Inc

695 South Colorado Boulevard
Suite 20
Denver, CO 80246
(303)360-0727

Jillian Perz, SLP
Se aceptan pacientes nuevos

Nelson Mobile FEES

4467 King Street
Denver, CO 80211
(720)633-4528

Emily Nelson, SLP
Se aceptan pacientes nuevos

Rocky Mountain Human Services

9900 East Iliff Avenue Denver, CO
80231
(303)636-5600

Danielle Castle, SLP
Se aceptan pacientes nuevos
Julia Spratt, SLP
Se aceptan pacientes nuevos
Kristine Strayer, SLP
Se aceptan pacientes nuevos
Vittoria Strub, MA
Se aceptan pacientes nuevos
Lynzie Thorpe, SLP
Se aceptan pacientes nuevos
Emily Wilde, CCC-SLP
Se aceptan pacientes nuevos

Summit Pediatric Therapy

720 South Colorado Blvd Suite 150
Denver, CO 80246
(720)542-8737

Kelly Casey, SLP
Se aceptan pacientes nuevos

Thrive Autism Collaborative

3501 Blake Street Suite 220
Denver, CO 80205
(720)524-3975

Helen Nychka, SLP
Se aceptan pacientes nuevos

Douglas

Kaiser Permanente Lone Tree Medical Offices

10240 Park Meadows Drive Lone
Tree, CO 80124
(303)338-4545

Ellen Minick, SLP
Se aceptan pacientes nuevos
Linda Rollert, SLP
Se aceptan pacientes nuevos

Geddes Therapies

7501 Village Square Drive
Suite 201 Castle Pines, CO 80108
(720)560-1017

Erin Geddes, SLP
Se aceptan pacientes nuevos

El Paso

Child Development Center of Colorado Springs, Inc.

3090 North Academy Boulevard
Colorado Springs, CO 80917
(719)574-8300

Cathleen Licht, MA
Se aceptan pacientes nuevos
Tanya Mason, SLP
Se aceptan pacientes nuevos
Jennifer McKenney, SLP
Se aceptan pacientes nuevos
Zaira Rodriguez, SLP
Se aceptan pacientes nuevos
Mandi Ruiz, ST
Se aceptan pacientes nuevos

Elizabeth Straka Speech Associates LLC
516 West Bijou Street Colorado Springs, CO 80905
(719)633-9114

Holly Estabrook, SLP
Se aceptan pacientes nuevos
Lori Genrich, SLP
Se aceptan pacientes nuevos
Andrea Glen, SLP
Se aceptan pacientes nuevos
Nicole Metzendorf, SLP
Se aceptan pacientes nuevos
Elizabeth Straka, SLP
Se aceptan pacientes nuevos
Pamela Varner, SLP
Se aceptan pacientes nuevos

Elizabeth Straka Speech Associates, LLC
815 South Perry Street Suite 200 Castle Rock, CO 80104
(720)398-8806

Melissa Fletcher, SLP
Se aceptan pacientes nuevos
Emilie McLeod, SLP
Se aceptan pacientes nuevos
Amber Rea, SLP
Se aceptan pacientes nuevos

Jill Tullman and Associates LLC
7222 Commerce Center Drive Suite 255
Colorado Springs, CO 80919
(303)284-4021

Jill Tullman, SLP
Se aceptan pacientes nuevos

Jill Tullman and Associates LLC
9137 East Mineral Avenue Suite 120
Centennial, CO 80112
(303)284-4021

Mary-Frances Emerson, MS
Se aceptan pacientes nuevos
Jill Tullman, SLP
Se aceptan pacientes nuevos

Rehab For All
2005 Aeroplaza Drive Colorado Springs, CO 80916
(719)425-7771

Jay Cessna, SLP
Se aceptan pacientes nuevos
Tara Goodrich, MA
Se aceptan pacientes nuevos
Sarah Ham, SLP
Se aceptan pacientes nuevos
Kamala Montoya, SLP
Se aceptan pacientes nuevos
Angela Muri, MS
Se aceptan pacientes nuevos
Sarah Weber, SLP
Se aceptan pacientes nuevos

Rehab For All
2132 East Bijou Street Suite 108
Colorado Springs, CO 80909
(719)425-7771

Jay Cessna, SLP
Se aceptan pacientes nuevos
Tara Goodrich, MA
Se aceptan pacientes nuevos
Sarah Ham, SLP
Se aceptan pacientes nuevos
Kamala Montoya, SLP
Se aceptan pacientes nuevos
Angela Muri, MS
Se aceptan pacientes nuevos
Sarah Weber, SLP
Se aceptan pacientes nuevos

Seastar Speech Therapy LLC
2790 North Academy Boulevard Suite 227
Colorado Springs, CO 80917
(719)425-7771

Tamara Petrowsky Gorman, SLP
Español
Se aceptan pacientes nuevos

The Resource Exchange
6385 Corporate Drive Suite 301
Colorado Springs, CO 80919
(719)380-1100

Brenda Anderson, SLP
Se aceptan pacientes nuevos
Lindsay Brough, MA
Se aceptan pacientes nuevos
Valerie Knafelc, MA
Se aceptan pacientes nuevos
Kelli Lumaye, MS
Se aceptan pacientes nuevos

Therapies of the Rockies
685 Citadel Drive E Suite 250
Colorado Springs, CO 80909
(303)888-4840

Janelle Baker, SLP
Se aceptan pacientes nuevos

Jefferson

Foothills Speech and Language LLC
26 West Dry Creek Circle Suite 425 Littleton, CO 80120
(303)794-4900

Teresa Eberly, SLP
Se aceptan pacientes nuevos
Jeffrey Steffen, SLP
Se aceptan pacientes nuevos

Laura Biegner, M.A. CCC and Associates
7850 Vance Drive Suite # 250
Arvada, CO 80003
(303)420-2322

Laura Biegner, SLP
Se aceptan pacientes nuevos
Caroline Sweitzer, SLP
Se aceptan pacientes nuevos
Bethany Tileston, CCC-SLP
Se aceptan pacientes nuevos

Summit Pediatric Therapy
9200 West Cross Drive Suite 120
Littleton, CO 80123
(720)542-8737

Caitlin Page, SLP
Se aceptan pacientes nuevos

Therapies of the Rockies
274 Union Boulevard Suite 103
Lakewood, CO 80228
(303)888-4840

Mary Olson, SLP
Se aceptan pacientes nuevos
Abby Topel, SLP
Se aceptan pacientes nuevos
Melanie Wiseman, SLP
Se aceptan pacientes nuevos

Theresa M. Snelling MA CCC-SLP
9255 West Alameda Avenue Unit C
Lakewood, CO 80226
(303)232-5711

Kristin Michie, SLP
Se aceptan pacientes nuevos
Jocelyn Parson, SLP ^{Español}
Se aceptan pacientes nuevos

Theresa Snelling, SLP
Se aceptan pacientes nuevos
Sarah Sogan, SLP
Se aceptan pacientes nuevos

Pueblo

Rehab For All

401 Broadway
Pueblo, CO 81004
(719)425-7771

Jay Cessna, SLP
Se aceptan pacientes nuevos
Tara Goodrich, MA
Se aceptan pacientes nuevos
Sarah Ham, SLP
Se aceptan pacientes nuevos
Kamala Montoya, SLP
Se aceptan pacientes nuevos
Angela Muri, MS
Se aceptan pacientes nuevos
Sarah Weber, SLP
Se aceptan pacientes nuevos

Medicina Deportiva

Adams

**HealthONE Clinic Services
Orthopedic Specialists, LLC**
12253 East 104th Place Suite 100
Commerce City, CO 80022
(303)453-2997

Bridget Van Boxtel, PA-C
Se aceptan pacientes nuevos

North Denver Orthopedic Specialists

9195 Grant Street Suite 120
Thornton, CO 80229
(303)453-2997

Bridget Van Boxtel, PA-C
Se aceptan pacientes nuevos

Boulder

Kaiser Permanente Rock Creek Medical Offices

280 Exempla Circle
Lafayette, CO 80026
(303)338-4545

Shane Cass, DO
Se aceptan pacientes nuevos
Amy Oldenburg, MD
Se aceptan pacientes nuevos

Denver

Kaiser Permanente Franklin Medical Offices

2045 North Franklin Street Denver,
CO 80205
(303)338-4545

Tracy Frombach, DO
Se aceptan pacientes nuevos
Rupert Galvez, DO ^{Español}
Se aceptan pacientes nuevos
Chad Vaccarelli, DO
Se aceptan pacientes nuevos

Douglas

Kaiser Permanente Lone Tree Medical Offices

10240 Park Meadows Drive Lone
Tree, CO 80124
(303)338-4545

Avani Javier, MD
Se aceptan pacientes nuevos
Howard McGowan, MD
Se aceptan pacientes nuevos

Cirugía: Bariátrica

Denver

SCL SJH Downtown Surgery Specialists

1960 North Ogden Street
Suite 550
Denver, CO 80218
(303)812-6850

John Raheb, DO
Se aceptan pacientes nuevos

Cirugía: Cardiovascular

Denver

HealthONE Clinic Services Pediatric Specialties

2055 High Street Suite 260
Denver, CO 80205
(720)475-8730

Shaun Setty, MD
Se aceptan pacientes nuevos

El Paso

UCHealth Heart Clinic – Memorial Central

1400 East Boulder Street
Suite 700 Colorado Springs, CO
80909
(719)635-7172

Michael Perry, DO
Se aceptan pacientes nuevos

Cirugía: Colorrectal

Arapahoe

SurgOne PC

1400 South Potomac Street
Suite 120
Aurora, CO 80012
(303)839-5669

Craig Brown, MD
Se aceptan pacientes nuevos
Graham Sellers, MD
Se aceptan pacientes nuevos
Warren Strutt, MD
Se aceptan pacientes nuevos

SurgOne PC - General Surgery

401 West Hampden Place
Suite 210
Englewood, CO 80110
(303)722-6960

Daine Bennett, MD
Se aceptan pacientes nuevos
Santosh Nandi, MD
Se aceptan pacientes nuevos

Boulder

SurgOne PC

150 Old Laramie Trail Suite 130
Lafayette, CO 80026
(303)839-5669

Craig Brown, MD
Se aceptan pacientes nuevos
Graham Sellers, MD
Se aceptan pacientes nuevos
Warren Strutt, MD
Se aceptan pacientes nuevos

Denver

Saint Joseph Hospital - Cancer Centers of Colorado

1825 Marion Street
Denver, CO 80218
(303)318-3464

Craig Brown, MD
Se aceptan pacientes nuevos
Graham Sellers, MD
Se aceptan pacientes nuevos

**SCL SJH Downtown Surgery
Specialists**

1960 North Ogden Street
Suite 550
Denver, CO 80218
(303)812-6850

Noelle Bertelson, MD
Se aceptan pacientes nuevos

**SJH Rainer General Surgery
Clinic**

1960 North Ogden Street
Suite 400
Denver, CO 80218
(303)318-1585

Noelle Bertelson, MD
Se aceptan pacientes nuevos
Craig Brown, MD
Se aceptan pacientes nuevos
Warren Strutt, MD
Se aceptan pacientes nuevos

SurgOne PC - General Surgery

1601 East 19th Avenue Suite 6300
Denver, CO 80218
(303)839-5669

Craig Brown, MD
Se aceptan pacientes nuevos
Adam Sang, MD ^{Mandarin}
Se aceptan pacientes nuevos
Graham Sellers, MD
Se aceptan pacientes nuevos
Warren Strutt, MD
Se aceptan pacientes nuevos

SurgOne PC - General Surgery

4600 Hale Parkway Suite 430
Denver, CO 80220
(303)377-6401

David Longcope, MD
Se aceptan pacientes nuevos

Douglas

SurgOne PC

2352 Meadows Boulevard
Suite 225
Castle Rock, CO 80109
(303)814-8138

Douglas Benson, MD
Se aceptan pacientes nuevos

SurgOne PC - General Surgery

10103 Ridgeway Parkway
Suite 208 Lone Tree, CO 80124
(303)535-5350

Douglas Benson, MD
Se aceptan pacientes nuevos
Kenneth Blake, MD
Se aceptan pacientes nuevos

Cirugía General Arapahoe

SurgOne PC

1400 South Potomac Street
Suite 120
Aurora, CO 80012
(303)839-5669

Thomas Heffron, MD
Se aceptan pacientes nuevos

SurgOne PC - General Surgery

3333 South Bannock Street
Suite 605
Englewood, CO 80110
(303)781-0232

Donald Conner, MD
Se aceptan pacientes nuevos
Kayla Griffith, MD
Se aceptan pacientes nuevos

SurgOne PC - General Surgery

701 East Hampden Avenue
Suite 420
Englewood, CO 80013
(303)789-1877

Richard Tillquist, MD ^{Español}
Se aceptan pacientes nuevos

SurgOne PC - General Surgery

7720 South Broadway Suite 410
Littleton, CO 80122
(303)577-9005

Ruediger Bracht, MD ^{Alemán, español}
Se aceptan pacientes nuevos
Laura Gonser Hafertepen, DO ^{Español}

Se aceptan pacientes nuevos
Jodi Widner, MD
Se aceptan pacientes nuevos

SurgOne PC - General Surgery

7750 South Broadway Suite 230
Littleton, CO 80122
(303)798-8811

Edwin Smith, MD ^{Alemán, español}
Se aceptan pacientes nuevos

Laura Souslian, MD
Se aceptan pacientes nuevos

SurgOne PC - General Surgery

8200 East Belleview Avenue
Suite 295E
Englewood, CO 80111
(303)798-0916

Laura Gonser Hafertepen, DO ^{Español}

Se aceptan pacientes nuevos
Rosemary Morgan, MD
Se aceptan pacientes nuevos
Jodi Widner, MD
Se aceptan pacientes nuevos

Boulder

**Kaiser Permanente Rock Creek
Medical Offices**

280 Exempla Circle
Lafayette, CO 80026
(303)338-4545

Bruce Feigelson, MD
Se aceptan pacientes nuevos
David Gerding, MD
Se aceptan pacientes nuevos
Brian Hess, MD
Se aceptan pacientes nuevos
Jeffrey Leftwich, MD
Se aceptan pacientes nuevos
Stephen Muckleroy, MD ^{Español}
Se aceptan pacientes nuevos
Brian Murphy, MD ^{Español}
Se aceptan pacientes nuevos

**SCL Health Medical Group Good
Samaritan General & Trauma
Surgery**

300 Exempla Circle Suite 400
Lafayette, CO 80026
(303)689-6560

Cody Barnes, MD
Se aceptan pacientes nuevos
Farshad Farnejad, MD
Se aceptan pacientes nuevos
William Fry, MD
Se aceptan pacientes nuevos
Kelly Knudson, MD
Se aceptan pacientes nuevos
Edward Pyun, MD
Se aceptan pacientes nuevos
Paul Suding, MD
Se aceptan pacientes nuevos

Denver

Kaiser Permanente Franklin Medical Offices

2045 North Franklin Street Denver, CO 80205
(303)338-4545

Leonardo Alfaro, MD ^{Español}
Se aceptan pacientes nuevos
Evan Gillespie, DO
Se aceptan pacientes nuevos
Theodore Lin, MD ^{Español}
Se aceptan pacientes nuevos
Philip Neff, MD
Se aceptan pacientes nuevos
David Pham, MD
Se aceptan pacientes nuevos
Charles Pratt, MD
Se aceptan pacientes nuevos
Andrew Schreffler, MD ^{Español}
Se aceptan pacientes nuevos
Margaret Schrieber, MD ^{Alemán}
Se aceptan pacientes nuevos

Rocky Mountain Pediatric Surgery at PSL

2055 High Street Suite 370
Denver, CO 80205
(303)839-6001

Sarah Lai, MD
Se aceptan pacientes nuevos

SCL Health Medical Group –

Denver Surgery

1960 North Ogden Street
Suite 530
Denver, CO 80218
(303)318-2600

Edward Medina, MD ^{Español}
Se aceptan pacientes nuevos
Wendy Peterson, MD ^{Español}
Se aceptan pacientes nuevos
Paul Suding, MD
Se aceptan pacientes nuevos

SCL SJH Downtown Surgery Specialists

1960 North Ogden Street
Suite 550
Denver, CO 80218
(303)812-6850

Jillian Ciocchetti, MD
Se aceptan pacientes nuevos
Ryan Griffith, MD
Se aceptan pacientes nuevos
Jason Johnson, DO
Se aceptan pacientes nuevos

Sydne Muratore, MD
Se aceptan pacientes nuevos
Wendy Peterson, MD ^{Español}
Se aceptan pacientes nuevos
Colin Price, MD
Se aceptan pacientes nuevos
Emily Speer Heffner, MD
Se aceptan pacientes nuevos
Kyle Thompson, MD
Se aceptan pacientes nuevos
Kimberly Vanderveen, MD
Se aceptan pacientes nuevos

SJH Rainer General Surgery Clinic

1960 North Ogden Street
Suite 400
Denver, CO 80218
(303)318-1585

Jillian Ciocchetti, MD
Se aceptan pacientes nuevos
Jason Johnson, DO
Se aceptan pacientes nuevos
Wendy Peterson, MD ^{Español}
Se aceptan pacientes nuevos
Colin Price, MD
Se aceptan pacientes nuevos
Emily Speer Heffner, MD
Se aceptan pacientes nuevos
Kimberly Vanderveen, MD
Se aceptan pacientes nuevos

SurgOne PC

1601 East 19th Avenue Suite 5500
Denver, CO 80218
(303)777-7112

Massimo Asolati, MD ^{Italiano}
Se aceptan pacientes nuevos
Thomas Heffron, MD
Se aceptan pacientes nuevos
Walter Vernon, MD ^{Ruso, español}
Se aceptan pacientes nuevos

SurgOne PC - General Surgery

1825 Marion Street
Denver, CO 80218
(303)318-3464

Parth Shah, MD ^{Español}
Se aceptan pacientes nuevos
Shawn Young, MD
Se aceptan pacientes nuevos

SurgOne PC - Rose Medical Center

4545 East 9th Avenue Suite 375
Denver, CO 80220
(303)296-1370

Kayla Griffith, MD
Se aceptan pacientes nuevos

Stephanie Miller, MD ^{Francés}
Se aceptan pacientes nuevos
Walter Vernon, MD ^{Ruso, español}
Se aceptan pacientes nuevos

SurgOne PC Porter Adventist

2535 South Downing Street
Suite 400
Denver, CO 80210
(303)788-8989

David Baer, MD
Se aceptan pacientes nuevos
James Deline, MD
Se aceptan pacientes nuevos
Ashwin Kurian, MD
Se aceptan pacientes nuevos
Ahmed Zihni, MD
Se aceptan pacientes nuevos

Douglas

Kaiser Permanente Lone Tree Medical Offices

10240 Park Meadows Drive Lone Tree, CO 80124
(303)338-4545

Kimberly Black, MD
Se aceptan pacientes nuevos
Lanny Dunham, MD
Se aceptan pacientes nuevos
Stefanie Kolpak, MD
Se aceptan pacientes nuevos
Nicole Nadlonek, MD
Se aceptan pacientes nuevos
Michael Napierkowski, MD
Se aceptan pacientes nuevos
Ricardo Pena, MD ^{Español}
Se aceptan pacientes nuevos
Matthew Reynolds, DO
Se aceptan pacientes nuevos
Robert Stovall, MD ^{Español}
Se aceptan pacientes nuevos

Rocky Mountain Pediatric OrthoONE

10107 Ridgeway Parkway
Suite 310 Lone Tree, CO 80124
(720)979-0840

Sarah Lai, MD
Se aceptan pacientes nuevos

SurgOne PC

2352 Meadows Boulevard
Suite 225
Castle Rock, CO 80109
(303)814-8138

Jesse Conner, MD
Se aceptan pacientes nuevos

David Lundy, MD
Se aceptan pacientes nuevos

El Paso

Audubon Orthotics & Prosthetics Services

1259 Lake Plaza Drive Suite 100
Colorado Springs, CO 80906
(719)632-7669

Scott Fisher, MD
Se aceptan pacientes nuevos

Audubon Orthotics & Prosthetics Services

4110 Briargate Parkway Suite 300
Colorado Springs, CO 80920
(719)867-7335

Scott Fisher, MD
Se aceptan pacientes nuevos

Colorado Springs Orthopaedic Group PC

1259 Lake Plaza Drive Suite 100
Colorado Springs, CO 80906
(719)632-7669

Scott Fisher, MD
Se aceptan pacientes nuevos

Colorado Springs Orthopaedic Group PC

4110 Briargate Parkway Suite 300
Colorado Springs, CO 80920
(719)632-7669

Scott Fisher, MD
Se aceptan pacientes nuevos

CU Medicine Children's Hospital Colorado - Colorado Springs

4090 Briargate Parkway Colorado Springs, CO 80920
(719)305-8300

Jose Diaz-Miron, MD
Se aceptan pacientes nuevos
Katie Wiggins-Dohlvik, MD
Se aceptan pacientes nuevos

CU Medicine Children's Hospital Colorado Outpatient Specialty Care at Briargate

4125 Briargate Parkway Colorado Springs, CO 80920
(719)305-9000

Katie Wiggins-Dohlvik, MD
Se aceptan pacientes nuevos

CU Medicine CU Specialty Clinics for Children - COS Pediatric Surgery
4125 Briargate Parkway Colorado Springs, CO 80920
(719)305-9035

Katie Wiggins-Dohlvik, MD
Se aceptan pacientes nuevos

CU Medicine Memorial Hospital - University of Colorado Health
1400 East Boulder Street Colorado Springs, CO 80909
(719)365-5000

John Hamner, MD
Se aceptan pacientes nuevos

North Springs Surgical Associates PC

6071 East Woodmen Road Suite 340
Colorado Springs, CO 80923
(719)591-8100

Daniela Botolin, MD ^{Rumano, ruso}
Se aceptan pacientes nuevos
Scott Deeney, MD ^{Español}
Se aceptan pacientes nuevos
William LeChuga, MD
Se aceptan pacientes nuevos
Michael McCann, MD
Se aceptan pacientes nuevos
Peter Zimmer, MD
Se aceptan pacientes nuevos

Optum
1633 Medical Center Point
Colorado Springs, CO 80907
(719)632-5109

Grace Kumar, MD
Se aceptan pacientes nuevos

UCHealth Breast Surgical Clinic - Printers Park

175 South Union Boulevard Suite 345
Colorado Springs, CO 80910
(719)477-0211

Laura Pomerence, MD
Se aceptan pacientes nuevos

UCHealth General Surgery Clinic - Woodland Park

16222 West US Highway 24 Suite 210
Colorado Springs, CO 80863
(719)686-2832

Jason Aminsharifi, MD
Se aceptan pacientes nuevos

Jared Clay, MD
Se aceptan pacientes nuevos
Julie Conyers, MD
Se aceptan pacientes nuevos

UCHealth Medical Group Breast Surgery North

4110 Briargate Parkway Suite 465
Colorado Springs, CO 80920
(719)477-0211

Michelle DeWing, MD
Se aceptan pacientes nuevos
Ingrid Sharon, MD
Se aceptan pacientes nuevos

UCHealth Surgical Clinic - Memorial Hospital Central

1400 East Boulder Street Suite 500 Colorado Springs, CO 80909
(719)364-6487

Jason Aminsharifi, MD
Se aceptan pacientes nuevos
Brandon Brown, MD
Se aceptan pacientes nuevos
Julie Conyers, MD
Se aceptan pacientes nuevos
Chris Cribari, MD
Se aceptan pacientes nuevos
John Hamner, MD
Se aceptan pacientes nuevos
Clayton Lewis, MD
Se aceptan pacientes nuevos
Robert Moore, MD
Se aceptan pacientes nuevos
Jerry Stassinopoulos, MD
Se aceptan pacientes nuevos

UCHealth Surgical Clinic - Memorial Hospital North

4110 Briargate Parkway Suite 460
Colorado Springs, CO 80920
(719)364-6487

Jason Aminsharifi, MD
Se aceptan pacientes nuevos
Patrick Burns, MD
Se aceptan pacientes nuevos
Jared Clay, MD
Se aceptan pacientes nuevos
Julie Conyers, MD
Se aceptan pacientes nuevos
Khurram Khan, MD
Se aceptan pacientes nuevos
Keyan Riley, MD
Se aceptan pacientes nuevos

UCHealth Vascular Surgical Clinic - Memorial Hospital Central

1400 East Boulder Street
Suite 600
Colorado Springs, CO 80909
(719)364-8346

Andrew Berson, MD
Se aceptan pacientes nuevos
Gregory Borst, MD
Se aceptan pacientes nuevos
Michelle Buehner, MD
Se aceptan pacientes nuevos
Jared Clay, MD
Se aceptan pacientes nuevos
David Corry, MD
Se aceptan pacientes nuevos
Brett Fair, MD
Se aceptan pacientes nuevos
Khurram Khan, MD
Se aceptan pacientes nuevos
Brian Leininger, MD
Se aceptan pacientes nuevos
Ashley McCusker, MD
Se aceptan pacientes nuevos
Paul Reckard, MD
Se aceptan pacientes nuevos
Keyan Riley, MD
Se aceptan pacientes nuevos
Nathan Schmoekel, DO
Se aceptan pacientes nuevos
Daniel Valentino, MD
Se aceptan pacientes nuevos
Tiffany Willard, MD
Se aceptan pacientes nuevos

UCHealth Vein and Vascular Surgery Center - Memorial Hospital North

4110 Briargate Parkway Suite 140
Colorado Springs, CO 80920
(719)364-8346

Andrew Berson, MD
Se aceptan pacientes nuevos

UCHealth Wound Care Clinic - Printers Park

175 South Union Boulevard
Suite 305
Colorado Springs, CO 80910
(719)365-6881

Trent Hovenga, MD
Se aceptan pacientes nuevos

Jefferson

SurgOne PC Red Rocks
400 Indiana Street Suite 120
Golden, CO 80401
(303)296-1307

Kayla Griffith, MD
Se aceptan pacientes nuevos
Stephanie Miller, MD ^{Francés}
Se aceptan pacientes nuevos

Teller

UCHealth Specialty Clinic - Woodland Park
16222 West US Highway 24
Suite 210
Woodland Park, CO 80863
(719)687-9999

Michelle DeWing, MD
Se aceptan pacientes nuevos

Cirugía General: Cirugía Vascular

Boulder

Kaiser Permanente Rock Creek Medical Offices
280 Exempla Circle
Lafayette, CO 80026
(303)338-4545

Christopher Johnnides, MD
Se aceptan pacientes nuevos

Denver

Kaiser Permanente Franklin Medical Offices
2045 North Franklin Street Denver,
CO 80205
(303)338-4545

Christopher Johnnides, MD
Se aceptan pacientes nuevos

Cirugía: de la Mano

El Paso

UCHealth Medical Group Orthopedic Clinic - Grandview
5818 North Nevada Avenue
Suite 110
Colorado Springs, CO 80918
(719)365-1950

Augusta Kluk, MD
Se aceptan pacientes nuevos

UCHealth Medical Orthopedics at Woodmen

4190 East Woodmen Road
Suite 100
Colorado Springs, CO 80920
(719)364-5633

Augusta Kluk, MD
Se aceptan pacientes nuevos

UCHealth Orthopedic Clinic - Briargate

8890 North Union Boulevard
Suite 171
Colorado Springs, CO 80920
(719)364-5633

Chance Henderson, MD
Se aceptan pacientes nuevos
Augusta Kluk, MD
Se aceptan pacientes nuevos

UCHealth Orthopedic Clinic - Printers Park

175 South Union Boulevard
Suite 310
Colorado Springs, CO 80910
(719)365-1950

Chance Henderson, MD
Se aceptan pacientes nuevos
Augusta Kluk, MD
Se aceptan pacientes nuevos
Michael Wheatley, MD
Se aceptan pacientes nuevos

UCHealth Orthopedics Clinic - Alliance

9320 Grand Cordera Parkway
Suite 100
Colorado Springs, CO 80924
(719)365-1950

Augusta Kluk, MD
Se aceptan pacientes nuevos

Cirugía: Maxilofacial

Arapahoe

Advanced Oral & Maxillofacial Surgery

10120 East Dry Creek Road
Suite 100
Englewood, CO 80112
(303)768-8570

James Lessig, DDS
Se aceptan pacientes nuevos

Thomas Michalik, DMD
Se aceptan pacientes nuevos

Advanced Oral & Maxillofacial Surgery

25521 East Smoky Hill Road
Suite 100
Aurora, CO 80016
(303)768-8570

James Lessig, DDS
Se aceptan pacientes nuevos
Thomas Michalik, DMD
Se aceptan pacientes nuevos

Ohmart Orthodontics

10146 West San Juan Way
Suite 230
Littleton, CO 80127
(303)979-0211

Scott Ohmart, DDS
Se aceptan pacientes nuevos

Ohmart Orthodontics

25521 East Smoky Hill Road
Suite 200
Aurora, CO 80016
(303)586-5750

Scott Ohmart, DDS
Se aceptan pacientes nuevos

Ohmart Orthodontics

7960 South University Boulevard
Suite 100
Centennial, CO 80122
(303)713-1950

Scott Ohmart, DDS
Se aceptan pacientes nuevos

Denver

Colorado Oral Surgery, P.L.L.C.

2373 Central Park Boulevard
Suite 301
Denver, CO 80238
(303)955-5587

Matthew Alleman, DDS ^{Ruso}
Se aceptan pacientes nuevos
Aaron Liddell, MD ^{Español}
Se aceptan pacientes nuevos
Gregg Lurcott, DDS
Se aceptan pacientes nuevos

Colorado Oral Surgery, P.L.L.C.

400 South Colorado Boulevard

Suite 450

Denver, CO 80246
(303)744-1369

Matthew Alleman, DDS ^{Ruso}
Se aceptan pacientes nuevos
Aaron Liddell, MD ^{Español}
Se aceptan pacientes nuevos
Gregg Lurcott, DDS
Se aceptan pacientes nuevos

El Paso

Oral and Maxillofacial Surgery Specialists

8580 Scarborough Drive Suite 240
Colorado Springs, CO 80920
(719)590-1500

Cree Kofford, DMD
Se aceptan pacientes nuevos
Ronald Thoman, DDS
Se aceptan pacientes nuevos

Jefferson

Advanced Oral & Maxillofacial Surgery

10146 San Juan Way Suite 210
Littleton, CO 80127
(303)768-8570

James Lessig, DDS
Se aceptan pacientes nuevos
Thomas Michalik, DMD
Se aceptan pacientes nuevos

Cirugía: Ortopédica

Adams

**HealthONE Clinic Services
Orthopedic Specialists, LLC**

12253 East 104th Place Suite 100
Commerce City, CO 80022
(303)453-2997

Darryl Auston, MD
Se aceptan pacientes nuevos

**North Denver Orthopedic
Specialists**

9195 Grant Street Suite 120
Thornton, CO 80229
(303)453-2997

Darryl Auston, MD
Se aceptan pacientes nuevos

Arapahoe

**CU Medicine Children's Hospital
Colorado Health Pavilion -
Potomac**

860 North Potomac Circle Aurora,
CO 80011
(720)777-1234

Sayan De, MD
Se aceptan pacientes nuevos
Courtney Selberg, MD
Se aceptan pacientes nuevos

**CU Medicine Children's Hospital
Colorado Orthopedics Institute -
Anschutz Medical Campus**

13123 East 16th Avenue
Aurora, CO 80045
(720)777-6600

Courtney Selberg, MD
Se aceptan pacientes nuevos

**Orthopaedic Physicians of
Colorado**

6179 South Balsam Way Suite 230
Littleton, CO 80123
(303)789-2663

Joseph Assini, MD
Se aceptan pacientes nuevos
Steven Horan, MD
Se aceptan pacientes nuevos
John Reister, MD
Se aceptan pacientes nuevos
John Woodward, MD
Se aceptan pacientes nuevos

**Orthopaedic Physicians of
Colorado PC**

799 East Hampden Avenue
Suite 400
Englewood, CO 80113
(303)789-2663

Joseph Assini, MD
Se aceptan pacientes nuevos
Steven Horan, MD
Se aceptan pacientes nuevos
John Reister, MD
Se aceptan pacientes nuevos
Gary Schmidt, MD
Se aceptan pacientes nuevos
John Woodward, MD
Se aceptan pacientes nuevos

Boulder

Kaiser Permanente Rock Creek Medical Offices

280 Exempla Circle
Lafayette, CO 80026
(303)338-4545

Michael Gallagher, MD
Se aceptan pacientes nuevos
Loukas Koyonos, MD
Se aceptan pacientes nuevos
James MacDougall, MD
Se aceptan pacientes nuevos
George Robinson, MD
Se aceptan pacientes nuevos
Tracy Starling, MD ^{Español}
Se aceptan pacientes nuevos

Denver

Kaiser Permanente Franklin Medical Offices

2045 North Franklin Street Denver,
CO 80205
(303)338-4545

Sean Baran, MD
Se aceptan pacientes nuevos
Kimberly Chhor, MD
Se aceptan pacientes nuevos
Laura Dimatteo, MD
Se aceptan pacientes nuevos
David Gerhardt, MD ^{Alemán}
Se aceptan pacientes nuevos
Kevin Hug, MD
Se aceptan pacientes nuevos
Dane Iams, MD
Se aceptan pacientes nuevos
Christopher Jockel, MD
Se aceptan pacientes nuevos
Jeffrey Jockel, MD
Se aceptan pacientes nuevos
Richard Kang, MD
Se aceptan pacientes nuevos
Timothy Muratore, MD
Se aceptan pacientes nuevos
Kerry Perloff, MD
Se aceptan pacientes nuevos
Edward Pino, MD ^{Español}
Se aceptan pacientes nuevos
Tyler Skaife, MD
Se aceptan pacientes nuevos
David Wiener, MD
Se aceptan pacientes nuevos

Colorado Limb Consultants

1601 East 19th Avenue Suite 3300
Denver, CO 80218
(303)837-0072

Ryan Carr, MD
Se aceptan pacientes nuevos
David Hahn, MD
Se aceptan pacientes nuevos
Cynthia Kelly, MD
Se aceptan pacientes nuevos
Daniel Lerman, MD
Se aceptan pacientes nuevos
Joseph Munn, MD
Se aceptan pacientes nuevos
Gary Schmidt, MD
Se aceptan pacientes nuevos
Kareem Sobky, MD
Se aceptan pacientes nuevos
Mark Tuttle, MD
Se aceptan pacientes nuevos

National Jewish Health

1400 Jackson Street
Denver, CO 80206
(303)388-4461

Elizabeth Regan, MD
Se aceptan pacientes nuevos

Douglas

Kaiser Permanente Lone Tree Medical Offices

10240 Park Meadows Drive Lone
Tree, CO 80124
(303)338-4545

Cale Bonds, MD
Se aceptan pacientes nuevos
Boleslaw Czachor, MD
Se aceptan pacientes nuevos
Robin Dunn, MD
Se aceptan pacientes nuevos
David Kim, MD ^{Coreano}
Se aceptan pacientes nuevos
Joseph Langston, MD
Se aceptan pacientes nuevos
Andrew Morris, MD
Se aceptan pacientes nuevos
Trevor Oren, MD
Se aceptan pacientes nuevos
Lucas Rylander, MD ^{Español}
Se aceptan pacientes nuevos
Lawrence Sullivan, MD
Se aceptan pacientes nuevos

Denver Center for Joint Replacement

10371 Parkglenn Way Suite 220
Parker, CO 80138
(720)754-4410

Dennis Chang, MD
Se aceptan pacientes nuevos

HealthONE Clinic Services Orthopedic Specialists

9330 South University Boulevard
Suite 250
Highlands Ranch, CO 80126
(303)789-2663

Joseph Assini, MD
Se aceptan pacientes nuevos
Steven Horan, MD
Se aceptan pacientes nuevos
John Reister, MD
Se aceptan pacientes nuevos
John Woodward, MD
Se aceptan pacientes nuevos

OrthoONE at Sky Ridge

10107 Ridgeway Parkway
Suite 370 Lone Tree, CO 80124
(303)790-7181

Michael Gallizzi, MD
Se aceptan pacientes nuevos

El Paso

Audubon Orthotics & Prosthetics Services

1259 Lake Plaza Drive Suite 100
Colorado Springs, CO 80906
(719)632-7669

James Bee, MD
Se aceptan pacientes nuevos
Tyler Bron, MD
Se aceptan pacientes nuevos
Dale Cassidy, MD
Se aceptan pacientes nuevos
Brad Dresher, MD
Se aceptan pacientes nuevos
Ronald Hollis, MD
Se aceptan pacientes nuevos
Michael Huang, MD
Se aceptan pacientes nuevos
Eric Jepson, DO
Se aceptan pacientes nuevos
Christopher Jones, MD
Se aceptan pacientes nuevos
David Matthews, MD
Se aceptan pacientes nuevos
John Redfern, MD
Se aceptan pacientes nuevos
Paul Stanton, DO
Se aceptan pacientes nuevos
Richard Stockelman, MD
Se aceptan pacientes nuevos
Theodore Stringer, MD
Se aceptan pacientes nuevos
Roger Sung, MD
Se aceptan pacientes nuevos
Jeffrey Watson, MD
Se aceptan pacientes nuevos

Audubon Orthotics & Prosthetics Services

4110 Briargate Parkway Suite 300
Colorado Springs, CO 80920
(719)867-7335

James Bee, MD
Se aceptan pacientes nuevos
Tyler Bron, MD
Se aceptan pacientes nuevos
Dale Cassidy, MD
Se aceptan pacientes nuevos
Brad Dresher, MD
Se aceptan pacientes nuevos
Ronald Hollis, MD
Se aceptan pacientes nuevos
Michael Huang, MD
Se aceptan pacientes nuevos
Eric Jepson, DO
Se aceptan pacientes nuevos
Christopher Jones, MD
Se aceptan pacientes nuevos
David Matthews, MD
Se aceptan pacientes nuevos
John Redfern, MD
Se aceptan pacientes nuevos
Paul Stanton, DO
Se aceptan pacientes nuevos
Richard Stockelman, MD
Se aceptan pacientes nuevos
Theodore Stringer, MD
Se aceptan pacientes nuevos
Roger Sung, MD
Se aceptan pacientes nuevos
Jeffry Watson, MD
Se aceptan pacientes nuevos

Colorado Springs Orthopaedic Group PC

1259 Lake Plaza Drive Suite 100
Colorado Springs, CO 80906
(719)632-7669

James Bee, MD
Se aceptan pacientes nuevos
Tyler Bron, MD
Se aceptan pacientes nuevos
Dale Cassidy, MD
Se aceptan pacientes nuevos
Brad Dresher, MD
Se aceptan pacientes nuevos
Ronald Hollis, MD
Se aceptan pacientes nuevos
Michael Huang, MD
Se aceptan pacientes nuevos
Eric Jepson, DO
Se aceptan pacientes nuevos
Christopher Jones, MD
Se aceptan pacientes nuevos

David Matthews, MD
Se aceptan pacientes nuevos
John Redfern, MD
Se aceptan pacientes nuevos
Paul Stanton, DO
Se aceptan pacientes nuevos
Richard Stockelman, MD
Se aceptan pacientes nuevos
Theodore Stringer, MD
Se aceptan pacientes nuevos
Roger Sung, MD
Se aceptan pacientes nuevos
Jeffry Watson, MD
Se aceptan pacientes nuevos

Colorado Springs Orthopaedic Group PC

4110 Briargate Parkway Suite 300
Colorado Springs, CO 80920
(719)632-7669

James Bee, MD
Se aceptan pacientes nuevos
Tyler Bron, MD
Se aceptan pacientes nuevos
Dale Cassidy, MD
Se aceptan pacientes nuevos
Brad Dresher, MD
Se aceptan pacientes nuevos
Michael Feign, DO
Se aceptan pacientes nuevos
Jamie Friedman, MD
Se aceptan pacientes nuevos
Robert Harper, MD
Se aceptan pacientes nuevos
Ronald Hollis, MD
Se aceptan pacientes nuevos
Michael Huang, MD
Se aceptan pacientes nuevos
Eric Jepson, DO
Se aceptan pacientes nuevos
Christopher Jones, MD
Se aceptan pacientes nuevos
David Matthews, MD
Se aceptan pacientes nuevos
John Redfern, MD
Se aceptan pacientes nuevos
Gary Simpson, DO
Se aceptan pacientes nuevos
Paul Stanton, DO
Se aceptan pacientes nuevos
Richard Stockelman, MD
Se aceptan pacientes nuevos
Theodore Stringer, MD
Se aceptan pacientes nuevos
Roger Sung, MD
Se aceptan pacientes nuevos
Jeffry Watson, MD
Se aceptan pacientes nuevos

Craig Yager, MD
Se aceptan pacientes nuevos

CU Medicine Children's Hospital Colorado - Colorado Springs

4090 Briargate Parkway Colorado Springs, CO 80920
(719)305-8300

Travis Murray, MD
Se aceptan pacientes nuevos

CU Medicine Children's Hospital Colorado Outpatient Specialty Care at Briargate

4125 Briargate Parkway Colorado Springs, CO 80920
(719)305-9000

Travis Murray, MD
Se aceptan pacientes nuevos

CU Medicine CU Specialty Clinics for Children - COS Orthopedics

4125 Briargate Parkway Colorado Springs, CO 80920
(719)305-9060

Travis Murray, MD
Se aceptan pacientes nuevos

CU Medicine Memorial Hospital - University of Colorado Health

1400 East Boulder Street Colorado Springs, CO 80909
(719)365-5000

Travis Murray, MD
Se aceptan pacientes nuevos

CU Medicine Memorial Hospital North

4050 Briargate Parkway Colorado Springs, CO 80920
(719)365-5240

Christopher Gallus, DO
Se aceptan pacientes nuevos
Christina Koshak, MD
Se aceptan pacientes nuevos

Optum

1633 Medical Center Point
Colorado Springs, CO 80907
(719)632-5109

Benjamin Kam, MD
Se aceptan pacientes nuevos

Pikes Peak Orthopaedic Surgery and Sports Medicine LLC

2925 Professional Place Suite 110
Colorado Springs, CO 80904
(719)445-0344

Paul Rahill, MD
Se aceptan pacientes nuevos

Rocky Mountain Pediatric Surgery at PSL
6965 Tutt Boulevard Suite 210
Colorado Springs, CO 80923
(303)563-2755

Robert Bess, MD
Se aceptan pacientes nuevos
Timothy Kuklo, MD
Se aceptan pacientes nuevos

UCHealth Medical Group Orthopedic Clinic - Grandview
5818 North Nevada Avenue
Suite 110
Colorado Springs, CO 80918
(719)365-1950

James Duffey, MD
Se aceptan pacientes nuevos
Matthew Javernick, MD Lenguaje de señas americano

Se aceptan pacientes nuevos
Matthew Kluk, MD
Se aceptan pacientes nuevos
Elisa Knutsen, MD
Se aceptan pacientes nuevos
Genevieve Rambau, MD
Se aceptan pacientes nuevos
Jordan Schaeffer, MD
Se aceptan pacientes nuevos
John Seddon, MD
Se aceptan pacientes nuevos

UCHealth Medical Orthopedics at Woodmen
4190 East Woodmen Road
Suite 100
Colorado Springs, CO 80920
(719)364-5633

Jordan Schaeffer, MD
Se aceptan pacientes nuevos

UCHealth Orthopedic Clinic - Briargate
8890 North Union Boulevard
Suite 171
Colorado Springs, CO 80920
(719)364-5633

James Duffey, MD
Se aceptan pacientes nuevos
Leela Farr, MD
Se aceptan pacientes nuevos
Matthew Kluk, MD
Se aceptan pacientes nuevos
Elisa Knutsen, MD
Se aceptan pacientes nuevos

Bryan Reyes, MD
Se aceptan pacientes nuevos
Jordan Schaeffer, MD
Se aceptan pacientes nuevos
Jason Wild, MD
Se aceptan pacientes nuevos

UCHealth Orthopedic Clinic - Printers Park
175 South Union Boulevard
Suite 310
Colorado Springs, CO 80910
(719)365-1950

Jonathan Barnwell, MD
Se aceptan pacientes nuevos
Peter Fredericks, MD
Se aceptan pacientes nuevos
Matthew Javernick, MD Lenguaje de señas americano

Se aceptan pacientes nuevos
Matthew Kluk, MD
Se aceptan pacientes nuevos
Elisa Knutsen, MD
Se aceptan pacientes nuevos
Bryan Reyes, MD
Se aceptan pacientes nuevos
Jordan Schaeffer, MD
Se aceptan pacientes nuevos
Ross Schumer, MD
Se aceptan pacientes nuevos
John Seddon, MD
Se aceptan pacientes nuevos
Mindy Siegel, MD
Se aceptan pacientes nuevos
Jason Wild, MD
Se aceptan pacientes nuevos

UCHealth Orthopedics Clinic – Alliance
9320 Grand Cordera Parkway
Suite 100
Colorado Springs, CO 80924
(719)365-1950

Jordan Schaeffer, MD
Se aceptan pacientes nuevos

UCHealth Primary Care Clinic - Aspen Creek
9480 Briar Village Point Suite 200
Colorado Springs, CO 80920
(719)278-3627

Matthew Javernick, MD Lenguaje de señas americano
Se aceptan pacientes nuevos

UCHealth Spine Clinic - Memorial Hospital North
4110 Briargate Parkway
Suite 100B Colorado Springs, CO
80920
(719)364-0160

Christopher Gallus, DO
Se aceptan pacientes nuevos
Christina Koshak, MD
Se aceptan pacientes nuevos

Jefferson

HealthONE Clinic Services Orthopedic Specialists
9950 West 80th Avenue Suite 24
Arvada, CO 80005
(303)837-0072

Kareem Sobky, MD
Se aceptan pacientes nuevos
Mark Tuttle, MD
Se aceptan pacientes nuevos

HealthONE Clinic Services Orthopedic Specialists, LLC
11230 Benton Street
Westminster, CO 80020
(303)453-2997

Darryl Auston, MD
Se aceptan pacientes nuevos

Panorama Orthopedics and Spine Center, PC
660 Golden Ridge Road Suite 250
Golden, CO 80401
(303)233-1223

Ronald Hugate, MD
Se aceptan pacientes nuevos

Cirugía: Plástica El Paso

CU Medicine Children's Hospital Colorado - Colorado Springs
4090 Briargate Parkway Colorado Springs, CO 80920
(719)305-8300

Ladonna Malone, MD
Se aceptan pacientes nuevos
Ilana Neuberger, MD
Se aceptan pacientes nuevos
Nicholas Stence, MD
Se aceptan pacientes nuevos

Gregory J Liebscher MD
5901 Corporate Drive Suite A
Colorado Springs, CO 80919
(719)634-2503

Gregory Liebscher, MD
Se aceptan pacientes nuevos

Ron W Pelton MD PhD PC
2770 North Union Boulevard
Suite 100
Colorado Springs, CO 80909
(719)329-0040

Ron Pelton, MD Alemán, español
Se aceptan pacientes nuevos

Cirugía: Torácica

Denver

**SCL Health Heart & Vascular
Institute – Denver Cardiac &
Thoracic Surgery**
1960 North Ogden Street
Suite 540
Denver, CO 80218
(303)318-2440

Jess Joymon, MD
Se aceptan pacientes nuevos
Jason Shofnos, MD Español
Se aceptan pacientes nuevos

**SCL Health Heart & Vascular
Institute – Structural Heart**
1960 North Ogden Street
Suite 540A
Denver, CO 80218
(303)318-2455

Jason Shofnos, MD Español
Se aceptan pacientes nuevos

El Paso

**UCHealth Heart Clinic –
Memorial Central**
1400 East Boulder Street
Suite 700 Colorado Springs, CO
80909
(719)635-7172

Mark Douthit, MD
Se aceptan pacientes nuevos

**UCHealth Heart Clinic –
Memorial North**
4110 Briargate Parkway Suite 400
Colorado Springs, CO 80920
(719)364-6550

Mark Douthit, MD
Se aceptan pacientes nuevos

**UCHealth Medical Group
Cardiac Surgery**
1400 East Boulder Street
Suite 700 Colorado Springs, CO
80909
(719)364-3278

Kevin Shortt, MD
Se aceptan pacientes nuevos
Peter Walinsky, MD
Se aceptan pacientes nuevos

**UCHealth Medical Group
Thoracic Surgery**
525 Bob Peters Grove Suite 302
Colorado Springs, CO 80909
(719)365-5445

Crystal Erickson, MD
Se aceptan pacientes nuevos
Mark Guadagnoli, MD
Se aceptan pacientes nuevos

Cirugía: Trasplantes

Arapahoe

SurgOne PC - General Surgery
701 East Hampden Avenue
Suite 420
Englewood, CO 80013
(303)789-1877

Kian Modanlou, MD
Se aceptan pacientes nuevos

Cirugía: Traumatología

El Paso

**UCHealth Surgical Clinic -
Memorial Hospital Central**
1400 East Boulder Street
Suite 500 Colorado Springs, CO
80909
(719)364-6487

Margaret Morgan, MD
Se aceptan pacientes nuevos

Cirugía: Vascular

Boulder

**Kaiser Permanente Rock Creek
Medical Offices**
280 Exempla Circle
Lafayette, CO 80026
(303)338-4545

Travis Engelbert, MD
Se aceptan pacientes nuevos

Denver

**Kaiser Permanente Franklin
Medical Offices**
2045 North Franklin Street Denver,
CO 80205
(303)338-4545

Travis Engelbert, MD
Se aceptan pacientes nuevos
Timothy Liao, MD
Se aceptan pacientes nuevos
Thomas Rehiring, MD Español
Se aceptan pacientes nuevos
Jonathan-Hien Vu, MD
Se aceptan pacientes nuevos
Christopher Washington, MD
Se aceptan pacientes nuevos

El Paso

**UCHealth Vascular Surgical
Clinic - Memorial Hospital
Central**
1400 East Boulder Street
Suite 600 Colorado Springs, CO
80909
(719)364-8346

Gregory Carlson, MD
Se aceptan pacientes nuevos
Scott Hurlbert, MD
Se aceptan pacientes nuevos
Laura Kissell, MD
Se aceptan pacientes nuevos
Mary Seagraves, MD
Se aceptan pacientes nuevos
Magdiel Trinidad Hernandez, MD
Se aceptan pacientes nuevos
Gregory Carlson, MD
Se aceptan pacientes nuevos
Scott Hurlbert, MD
Se aceptan pacientes nuevos
Laura Kissell, MD
Se aceptan pacientes nuevos
Mary Seagraves, MD
Se aceptan pacientes nuevos

Magdiel Trinidad Hernandez, MD
Se aceptan pacientes nuevos
Scott Hurlbert, MD
Se aceptan pacientes nuevos
Laura Kissell, MD
Se aceptan pacientes nuevos
James Lukban, DO
Se aceptan pacientes nuevos
Catherine Miller, NP
Se aceptan pacientes nuevos
Alexander Shapiro, MD ^{Ruso}
Se aceptan pacientes nuevos
Camille Calderwood, MD
Se aceptan pacientes nuevos
Andrew McBride, MD
Se aceptan pacientes nuevos
Sybil Dessie, MD
Se aceptan pacientes nuevos
Shyamsunder Hatangadi, MD ^{Hindi}
Se aceptan pacientes nuevos
Catherine Miller, NP
Se aceptan pacientes nuevos
Alexander Shapiro, MD ^{Ruso}
Se aceptan pacientes nuevos
Camille Calderwood, MD
Se aceptan pacientes nuevos
Andrew McBride, MD
Se aceptan pacientes nuevos
Stephanie Muhlback, PA-C
Se aceptan pacientes nuevos
Shyamsunder Hatangadi, MD ^{Hindi}
Se aceptan pacientes nuevos
Camille Calderwood, MD
Se aceptan pacientes nuevos
Hyosang Chiang, MD
Se aceptan pacientes nuevos
Joseph Dall'Era, MD
Se aceptan pacientes nuevos
Mark Fisher, MD
Se aceptan pacientes nuevos
John Kang, MD ^{Coreano, español}
Se aceptan pacientes nuevos
Justin Springett, PA-C
Se aceptan pacientes nuevos
Nasim Zabihi, MD ^{Persa, francés, español}
Se aceptan pacientes nuevos
Joseph Dall'Era, MD
Se aceptan pacientes nuevos
Michael Davenport, MD ^{Español}
Se aceptan pacientes nuevos
Chad DeRosa, MD
Se aceptan pacientes nuevos
Cynthia Ehret, PA-C
Se aceptan pacientes nuevos
Justin Green, MD ^{Español}
Se aceptan pacientes nuevos
Robert Lee, MD ^{Coreano, español}
Se aceptan pacientes nuevos

Samson Shen, MD
Se aceptan pacientes nuevos
Kenneth Yun, MD
Se aceptan pacientes nuevos
Ty Higuchi, MD
Se aceptan pacientes nuevos
Janine Oliver, MD
Se aceptan pacientes nuevos
Nel Gerig, MD
Se aceptan pacientes nuevos
Kari Wedell, NP ^{Español}
Se aceptan pacientes nuevos
Michael Chen, MD
Se aceptan pacientes nuevos
Rachael Conner, NP
Se aceptan pacientes nuevos
Joseph Dall'Era, MD
Se aceptan pacientes nuevos
Michael Davenport, MD ^{Español}
Se aceptan pacientes nuevos
Benjamin Katz, MD
Se aceptan pacientes nuevos
Joshua Leese, MD
Se aceptan pacientes nuevos
Benjamin Sherer, MD ^{Español}
Se aceptan pacientes nuevos
Benjamin Coons, MD ^{Español}
Se aceptan pacientes nuevos
Jon Derksen, MD
Se aceptan pacientes nuevos
Jeffrey Ferguson, MD
Se aceptan pacientes nuevos
Hunter Fuentes, MD
Se aceptan pacientes nuevos
Catherine Harris, MD
Se aceptan pacientes nuevos
Brett Jepson, MD
Se aceptan pacientes nuevos
James McBride, MD
Se aceptan pacientes nuevos
James Thomasch, MD
Se aceptan pacientes nuevos
Jennifer Abbott, PA-C
Se aceptan pacientes nuevos
Gary Bong, MD
Se aceptan pacientes nuevos
John Mancini, MD
Se aceptan pacientes nuevos
Jeffrey Moody, MD ^{Español}
Se aceptan pacientes nuevos
Henry Rosevear, MD
Se aceptan pacientes nuevos
Richard Walsh, MD
Se aceptan pacientes nuevos
James Atkinson, MD
Se aceptan pacientes nuevos
Ashley Read, NP
Se aceptan pacientes nuevos

Nicholas Toepfer, MD
Se aceptan pacientes nuevos
Gary Bong, MD
Se aceptan pacientes nuevos
Elliot Cohn, MD
Se aceptan pacientes nuevos
Benjamin Coons, MD ^{Español}
Se aceptan pacientes nuevos
Jeffrey Ferguson, MD
Se aceptan pacientes nuevos
Catherine Harris, MD
Se aceptan pacientes nuevos
Brett Jepson, MD
Se aceptan pacientes nuevos
Jeffrey Moody, MD ^{Español}
Se aceptan pacientes nuevos
Henry Rosevear, MD
Se aceptan pacientes nuevos
Henry Rosevear, MD
Se aceptan pacientes nuevos
Noel Sankey, MD
Se aceptan pacientes nuevos
James Thomasch, MD
Se aceptan pacientes nuevos
Nicholas Toepfer, MD
Se aceptan pacientes nuevos
Richard Walsh, MD
Se aceptan pacientes nuevos
Gary Bong, MD
Se aceptan pacientes nuevos
Elliot Cohn, MD
Se aceptan pacientes nuevos
Benjamin Coons, MD ^{Español}
Se aceptan pacientes nuevos
Jeffrey Ferguson, MD
Se aceptan pacientes nuevos
Catherine Harris, MD
Se aceptan pacientes nuevos
Jeffrey Moody, MD ^{Español}
Se aceptan pacientes nuevos
Henry Rosevear, MD
Se aceptan pacientes nuevos
Noel Sankey, MD
Se aceptan pacientes nuevos
James Thomasch, MD
Se aceptan pacientes nuevos
Nicholas Toepfer, MD
Se aceptan pacientes nuevos
Richard Walsh, MD
Se aceptan pacientes nuevos
Firouz Daneshgari, MD
Se aceptan pacientes nuevos
James Ebertowski, MD
Se aceptan pacientes nuevos
Kevan Iffrig, MD
Se aceptan pacientes nuevos
Dakota Jordan, PA-C
Se aceptan pacientes nuevos

Robert Santa Cruz, MD
Se aceptan pacientes nuevos
Nicholas Toepfer, MD
Se aceptan pacientes nuevos
Molly Williams, MD
Se aceptan pacientes nuevos
Christopher Noel, NP
Se aceptan pacientes nuevos
Janece Moore, NP
Se aceptan pacientes nuevos
Alyssa Pollman, NP
Se aceptan pacientes nuevos

Centros de Atención

Centros de Cirugía Ambulatoria

Broomfield

Children's North Surgery Center, LLC

469 West State Highway 7
Suite 2
Broomfield, Colorado 80023
(720)777-9545

Denver

Kaiser Ambulatory Surgery Center - Franklin

2045 Franklin Street
Denver, Colorado 80205-5437
(303)338-4545

Madison Street Surgery Center

55 Madison Street Suite 200
Denver, Colorado 80206-5420
(303)388-0599

Park Avenue Surgery Center

1800 North Emerson Street
Suite 200
Denver, Colorado 80218
(303)468-8844

Douglas

Kaiser Ambulatory Surgery Center - Lone Tree

10240 Park Meadows Drive
Lone Tree, Colorado
80124-5425
(303)338-4545

El Paso

Ascent Surgery Center

5901 Corporate Drive
Colorado Springs, Colorado
80919
(719)484-8660

Audubon Ambulatory Surgery Center at St. Francis

6011 East Woodmen
Road #200
Colorado Springs, Colorado
80923
(719)355-3400

Audubon Surgery Center

3030 North Circle Drive
Colorado Springs, Colorado
80909
(719)867-7500

Printer's Park

175 South Union Boulevard
Suite 100
Colorado Springs, Colorado
80910
(719)365-5642

Surgery Center at Kissing Camels

2955 Professional Place
Suite 100
Colorado Springs, Colorado
80904
(719)633-2494

Pueblo

Aberdeen Surgery Center

650 Dittmer Avenue
Pueblo, Colorado 81005
(719)565-2000

Centros de Cirugía Ambulatoria: Endoscopia

El Paso

Front Range Endoscopy Center

719 North Cascade Avenue
Colorado Springs, Colorado
80903
(719)433-7224

Optum Endoscopy

715 North Weber Street
Suite 100
Colorado Springs, Colorado
80903
(719)473-6115

Pikes Peak Endoscopy Surgery Center

1699 Medical Center Point
Colorado Springs, Colorado
80907
(719)632-7101

Centros de Cirugía Ambulatoria: Cirugía de Ojos

El Paso

Peak Surgery Center

9320 Grand Cordera Parkway
Suite 200
Colorado Springs, Colorado
80924
(719)258-1250

Pinnacle Surgery Center

2770 North Union Boulevard
Suite 180
Colorado Springs, Colorado
80909
(719)418-4700

† Proveedor comunitario esencial (ECP)

También puede comunicarse con Servicio a los Miembros a través de [KP.org/espanol](https://www.kp.org/espanol)
205

Jefferson

Denver Eye Surgery Center

13772 Denver West Parkway
Suite 120
Lakewood, Colorado 80401
(303)273-8770

Centro de Cirugía Ambulatoria: Ortopédica

El Paso

Orthopaedic & Spine Center of Southern Colorado

4110 Briargate Parkway
Suite 200
Colorado Springs, Colorado 80920
(719)282-8888

Larimer

Front Range Orthopedic Surgery Center

1610 Dry Creek Drive Suite 100
Longmont, Colorado 80503-6405
(303)772-1600

Salud del Comportamiento

Denver

Wolff Child Psychology

3345 West 38th Avenue
Denver, Colorado 80211
(303)500-3407

Salud del Comportamiento: Abuso de Sustancias

Denver

Crossroads Treatment Centers of Denver

1801 West 13th
Denver, Colorado 80204
(303)893-4291

Denver Health - Substance Abuse Meth Clinic

777 Bannock Street Unit 9
Denver, Colorado 80204
(303)436-6000

Substance Abuse (Denver Cares)

1155 Cherokee Street
Denver, Colorado 80204
(303)436-3500

Larimer

Harmony Foundation

1600 Fish Hatchery Road
Estes Park, Colorado 80517
(970)577-3155

Salud del Comportamiento (Pacientes Hospitalizados [IP] o Ambulatorios [OP])

Denver

Denver Health Medical Center - Behavioral Health (IP/OP)

777 Bannock Street
Denver, Colorado 80204
(303)436-6000

Centros de Atención para la Salud del Comportamiento

Beacon Health Options

Para encontrar un proveedor de Beacon Health Options, visite: www.beaconhealthoptions.com/find-a-provider (en inglés)

Adams

Stout Street Foundation

7201 East 49th Avenue
Commerce City, Colorado 80022
(303)321-2533

Arapahoe

AllHealth Network - Briarwood

13111 East Briarwood Avenue
Suite 260
Centennial, Colorado 80112-3926
(303)730-8858

† Proveedor comunitario esencial (ECP)

También puede comunicarse con Servicio a los Miembros a través de KP.org/espanol
206

**AllHealth Network -
Bridge House**

6507 South Santa Fe Drive
Littleton, Colorado 80120
(303)730-8858

**AllHealth Network -
Center Point**

2200 West Berry Avenue
Littleton, Colorado 80120
(303)730-8858

**AllHealth Network -
Inverness**

155 Inverness Drive West
Suite 100
Englewood, Colorado 80112
(303)730-8858

**AllHealth Network -
Santa Fe House**

6509 South Santa Fe Drive
Littleton, Colorado 80120
(303)730-8858

**AllHealth Network -
Southwood†**

61 West Davies Avenue
Littleton, Colorado 80120
(303)730-8858

**AllHealth Network -
Sycamore Center**

5500 South Sycamore Street
Littleton, Colorado 80120
(303)730-8858

**AllHealth Network -
Wellness Center**

5554 South Prince Street
Littleton, Colorado 80120
(303)730-8858

**Aurora Mental Health
Center**

10782 East Alameda Avenue
Aurora, Colorado 80012
(303)617-2622

**Aurora Mental Health
Center**

11059 East Bethany Drive
Suite 200
Aurora, Colorado 80014
(303)617-2300

**Aurora Mental Health
Center**

1290 Chambers Road
Aurora, Colorado 80011-7117
(303)617-2300

**Aurora Mental Health
Center**

1290 South Potomac Street
Aurora, Colorado 80012
(303)617-2300

**Aurora Mental Health
Center**

1390 Chambers Road
Aurora, Colorado 80011
(303)617-2300

**Aurora Mental Health
Center**

14301 East Hampden Avenue
Aurora, Colorado 80014
(303)617-2600

**Aurora Mental Health
Center**

1504 Galena Street
Aurora, Colorado 80010
(303)617-2300

**Aurora Mental Health
Center**

2206 Victor Street
Aurora, Colorado 80014
(303)617-2400

**Aurora Mental Health
Center†**

791 Chambers Road
Aurora, Colorado 80011
(303)617-2300

**Denver (South) Valley
Hope**

7108 South Alton Way Edificio A
Centennial, Colorado 80112
(303)694-3827

**New Directions For
Families**

445 West Berry Avenue
Littleton, Colorado 80120-1601
(720)623-0747

Boulder

Mental Health Partners†
1000 Alpine Avenue
Boulder, Colorado 80304-3406
(303)443-8500

Mental Health Partners

1455 Dixon Avenue
Lafayette, Colorado
80026-8879
(303)443-8500

Mental Health Partners

2833 North Broadway
Boulder, Colorado 80304-3544
(303)443-8500

Mental Health Partners

3100 Bucknell Court
Boulder, Colorado 80305-3465
(303)443-8500

Mental Health Partners

3180 Airport Road
Boulder, Colorado 80301-2208
(303)443-8500

Mental Health Partners

3470 Broadway
Boulder, Colorado 80304-1824
(303)443-8500

Mental Health Partners

529 Coffman Suite 300
Longmont, Colorado
80501-5450
(303)443-8500

† Proveedor comunitario esencial (ECP)

También puede comunicarse con Servicio a los Miembros a través de [KP.org/espanol](https://www.kp.org/espanol)

Mental Health Partners

834 South Sherman Street
Longmont, Colorado
80501-6323
(303)443-8500

Mental Health Partners

975 North Street
Boulder, Colorado 80304-3279
(303)443-8500

Broomfield

Mental Health Partners

897 US Highway 287 Suite 200
Broomfield, Colorado
80020-2441
(303)443-8500

Denver

Devereux Colorado

3801 East Florida Avenue
Suite 107
Denver, Colorado 80210
(720)863-6012

Eating Recovery Center - Conifer

8190 East 1st Avenue Suite 105
Denver, Colorado 80230-7211
(877)825-8584

Eating Recovery Center - Evergreen

1830 Franklin Street Suite 500
Denver, Colorado 80218-1169
(877)825-8584

Eating Recovery Center - Pine

98 Spruce Street
Denver, Colorado 80230-6921
(877)825-8584

Eating Recovery Center - Spruce

100 Spruce Street Suite 200
Denver, Colorado 80230-7254
(877)825-8584

Eating Recovery Center - Willow

8199 East 1st Avenue
Denver, Colorado 80230-7163
(877)825-8584

ERC - Pathlight Mood and Anxiety Center - Birch

8140 East 5th Avenue
Denver, Colorado 80230-6492
(877)825-8584

ERC - Pathlight Mood and Anxiety Center - Conifer

8190 East 1st Avenue Suite 105
Denver, Colorado 80230-7211
(877)825-8584

ERC - Pathlight Mood and Anxiety Center - Mountain Alder

7900 East 1st Avenue Suite 200
Denver, Colorado 80230-7204
(877)825-8584

ERC - Pathlight Mood and Anxiety Center - Spruce

100 Spruce Street Suite 200
Denver, Colorado 80230-7254
(877)825-8584

Mental Health Center of Denver

1075 Galapago Street
Denver, Colorado 80204
(303)504-6500

Mental Health Center of Denver

1405 Federal Boulevard
Denver, Colorado 80204
(303)504-6500

Mental Health Center of Denver

1610 Emerson Street
Denver, Colorado 80218
(303)504-6500

Mental Health Center of Denver

2829 West 33rd Avenue
Denver, Colorado 80211
(303)504-6500

Mental Health Center of Denver

2929 West 10th Avenue
Denver, Colorado 80204-3363
(303)504-1000

Mental Health Center of Denver

3401 Eudora Street
Denver, Colorado 80207
(303)504-6500

Mental Health Center of Denver

4141 East Dickenson Place
Denver, Colorado 80222
(303)504-6500

Mental Health Center of Denver

4353 East Colfax Avenue
Denver, Colorado 80222
(303)504-6500

Mental Health Center of Denver

4455 East 12th Avenue
Denver, Colorado 80220
(303)504-6500

Mount St Vincent Home Inc

4159 Lowell Boulevard
Denver, Colorado 80211
(303)458-7220

Progressive Therapy Systems PC

758 Sherman Street
Denver, Colorado 80203
(303)831-9344

Sobriety House Inc

107 Acoma Street
Denver, Colorado 80223-1429
(720)381-4334

† Proveedor comunitario esencial (ECP)

También puede comunicarse con Servicio a los Miembros a través de [KP.org/espanol](https://www.kp.org/espanol)
208

Sobriety House Inc

121 Acoma Street
Denver, Colorado 80223-1429
(720)381-4334

Sobriety House Inc

121 West 1st Street
Denver, Colorado 80223-1429
(720)381-4334

Sobriety House Inc

1368 Elizabeth Street
Denver, Colorado 80206-2309
(720)381-4334

Sobriety House Inc

2162 Lawrence Street
Denver, Colorado 80205-2033
(720)381-4334

Tennyson Center for Children

2950 Tennyson Street
Denver, Colorado 80212-3029
(303)433-2541

Douglas

AllHealth Network - Castle Rock
831 South Perry Street
Suite 100
Castle Rock, Colorado 80104
(303)730-8858

AllHealth Network - Highlands Ranch

200 Plaza Drive Suite 200
Highlands Ranch, Colorado
80129-2348
(303)730-8858

AllHealth Network - Parker

10350 Dransfeldt Road
Parker, Colorado 80134
(303)730-8858

AllHealth Network - Parker

9235 Crown Crest Boulevard
Suite 125
Parker, Colorado 80138-8880
(303)730-8858

Denver Springs

16830 Northgate Drive
Suite 130
Parker, Colorado 80134
(720)468-4780

Denver Springs

8835 American Way
Englewood, Colorado 80122
(720)643-4300

Parker Valley Hope

22422 East Mainstreet
Parker, Colorado 80134
(303)841-7857

Jefferson

Jefferson Center for Mental Health
1628 Fenton Street
Lakewood, Colorado 80214
(303)432-5130

Jefferson Center for Mental Health

4643 Wadsworth Boulevard
Wheat Ridge, Colorado 80033
(303)425-4480

Jefferson Center for Mental Health - Alameda

5801 West Alameda Avenue
Lakewood, Colorado 80226
(303)425-0300

Jefferson Center for Mental Health - Evergreen Mountain Office

31207 Keats Way Suite 202
Evergreen, Colorado 80403
(303)838-7552

Jefferson Center for Mental Health - Gilpin Mental Health Services

101 Norton Drive
Blackhawk, Colorado 80422
(303)582-5803

Jefferson Center for Mental Health - HAF House

8640 West Jewell Avenue
Lakewood, Colorado 80226
(303)232-8047

Jefferson Center for Mental Health - Independence†

4851 Independence Street 1.er piso Suite 100
Wheat Ridge, Colorado 80033
(303)425-0300

Jefferson Center for Mental Health - Independence Corner

9595 West 49th Avenue
Wheat Ridge, Colorado 80033
(303)425-0300

Jefferson Center for Mental Health - Inn Between

10295 West Keene Avenue
Denver, Colorado 80235
(303)980-4082

Jefferson Center for Mental Health - Jeffco Family Health Services Clinic†

7495 West 29th Avenue
Wheat Ridge, Colorado 80033
(303)432-4975

Jefferson Center for Mental Health - Jefferson Plaza

3595 South Teller Street
Lakewood, Colorado 80235
(303)425-4480

Jefferson Center for Mental Health - North Wadsworth

7828 Vance Drive
Arvada, Colorado 80003
(303)432-5700

† Proveedor comunitario esencial (ECP)

**Jefferson Center
for Mental Health -
Residential Recovery**

421 Zang Street
Lakewood, Colorado
80228-1052
(303)425-0300

**Jefferson Center for
Mental Health - Teller**

7290 West 14th Avenue
Lakewood, Colorado 80215
(303)232-8047

**Jefferson Center for
Mental Health - Union
Square Health Plaza
(Access)†**

12055 West 2nd Place
Lakewood, Colorado 80215
(303)425-4480

**Jefferson Center for
Mental Health - West
Colfax Outpatient†**

9485 West Colfax Avenue
Lakewood, Colorado 80215
(303)432-4250

**Jefferson Center for
Mental Health -McClain**

13600 West 2nd Place
Lakewood, Colorado
80228-1204
(303)425-0300

**Jefferson Hills -
Lakewood**

421 Zang Street
Lakewood, Colorado 80228
(303)989-4357

**Servicios de
Cateterismo
Cardiaco**

Boulder

**Good Samaritan
Medical Center**

200 Exempla Circle
Lafayette, Colorado 80026
(303)689-4000

El Paso

**Memorial Hospital -
Central**

1400 East Boulder Street
Colorado Springs, Colorado
80909
(719)365-5000

Jefferson

**Lutheran Medical
Center**

8300 West 38th Avenue
Wheat Ridge, Colorado 80033
(303)425-4500

**Programa de
Cirugía Cardiaca**

Boulder

**Good Samaritan
Medical Center**

200 Exempla Circle
Lafayette, Colorado 80026
(303)689-4000

El Paso

**Memorial Hospital -
Central**

1400 East Boulder Street
Colorado Springs, Colorado
80909
(719)365-5000

Jefferson

**Lutheran Medical
Center**

8300 West 38th Avenue
Wheat Ridge, Colorado 80033
(303)425-4500

Diálisis

Adams

**American Renal
Management LLC -
Kidney Center of
Northridge**

1865 West 121st Avenue
Suite 300-C
Westminster, Colorado 80234
(303)429-9550

**Brighton Dialysis
Center, LLC**

4700 East Bromley Lane
Suite 103
Brighton, Colorado 80601
(303)659-2511

**Kidney Center of
Westminster**

8410 Decatur Street
Westminster, Colorado 80031
(303)430-6518

**North Metro Dialysis
Center**

12365 Huron Street Suite 500
Westminster, Colorado 80234
(303)451-9093

Platte Valley Dialysis

1321 South 4th Avenue
Suite 100
Brighton, Colorado 80601
(303)654-8202

**Thornton Dialysis
Center**

8800 Fox Drive
Thornton, Colorado 80260
(303)430-7020

† Proveedor comunitario esencial (ECP)

También puede comunicarse con Servicio a los Miembros a través de KP.org/espanol

Thornton Kidney Center

8451 Pearl Street
Thornton, Colorado 80229
(303)227-9981

TRC Commerce City Dialysis

6320 Holly Street
Commerce City, Colorado
80022
(303)853-4300

Arapahoe

Aurora Dialysis Center
1411 South Potomac Street
AMC II Suite 100
Aurora, Colorado 80012
(303)368-1911

Children's Hospital Colorado, Kidney Center†

13123 East 16th Avenue
Aurora, Colorado 80045
(303)777-1234

East Aurora Dialysis

482 South Chambers Road
Aurora, Colorado 80017
(303)696-1137

Englewood Dialysis Center

3247 South Lincoln Street
Englewood, Colorado 80113
(303)761-0600

Littleton Dialysis Center

209 West County Line Road
Littleton, Colorado 80129
(303)730-7540

Sable Dialysis

509 North Sable Boulevard
Aurora, Colorado 80011
(303)366-9458

Boulder

Boulder Dialysis
2880 Folsom Street Suite 110
Boulder, Colorado 80304
(303)440-5600

Kidney Center of Lafayette

2655 Crescent Drive Suite C
Lafayette, Colorado 80026
(720)890-4661

Kidney Center of Longmont

1960 Ken Pratt Boulevard
Suite A
Longmont, Colorado 80501
(303)458-7100

Longmont Dialysis Center

1715 Iron Horse Drive
Suite 170
Longmont, Colorado 80501
(303)485-4084

Denver

American Renal Management
LLC - Kidney Center of Wheat
Ridge
6920 West 38th Avenue
Denver, Colorado 80033-4966
(303)463-3041

Belcaro Dialysis Center

755 South Colorado Boulevard
Denver, Colorado 80246
(303)777-2844

Denver Dialysis Center

2900 Downing Street Suite C
Denver, Colorado 80205
(303)292-0303

Montbello Dialysis

4834 Chambers Road
Denver, Colorado 80239
(303)371-1502

Southwest Denver Dialysis

8601 West Cross Drive Unit C-2
Denver, Colorado 80123
(303)933-2367

TRC Lowry Dialysis Center

7465 East 1st Avenue Suite A
Denver, Colorado 80230
(303)367-0946

Douglas

Lonetree Dialysis Center

9777 Mount Pyramid Court
Suite 140
Englewood, Colorado 80112
(303)662-0466

Parker Dialysis Center

10371 South Parkglenn Way
Suite 180
Parker, Colorado 80138
(303)840-0541

Red Hawk Dialysis

4348 Woodlands Boulevard
Suite 131
Castle Rock, Colorado 80104
(303)663-2875

El Paso

North Colorado Springs Dialysis

6071 East Woodmen Road
Suite 100
Colorado Springs, Colorado
80923
(719)638-1223

TRC Pikes Peak Dialysis Center

2002 Lelaray Street Suite 130
Colorado Springs, Colorado
80909
(719)471-4615

† Proveedor comunitario esencial (ECP)

También puede comunicarse con Servicio a los Miembros a través de KP.org/espanol

TRC Printers Place Dialysis Center

2802 International Circle
Colorado Springs, Colorado
80910
(719)630-0602

Jefferson

Arvada Dialysis Center

9950 West 80th Avenue
Suite 25
Arvada, Colorado 80005
(303)456-9556

Kidney Center of Arvada

5265 Vance Street Suite 100
Arvada, Colorado 80002
(303)403-1127

Kidney Center of Lakewood

6166 West Alameda Avenue
Lakewood, Colorado 80226
(303)922-6371

Lakewood Crossing Dialysis

1057 South Wadsworth
Boulevard Suite 100
Lakewood, Colorado 80226
(720)962-6199

Lakewood Dialysis Center

1750 Pierce Street Suite B
Lakewood, Colorado 80214
(303)238-6111

Mile High Home Dialysis

1750 Pierce Street Suite A
Lakewood, Colorado 80214
(303)232-0939

West Lakewood Dialysis

11700 West 2nd Place
Suite 325
Lakewood, Colorado 80228
(303)987-4672

Weld

American Renal Management LLC - Kidney Center of Frederick

5992 Iris Parkway
Frederick, Colorado
80504-6412
(303)833-1381

Equipo Médico Duradero

Adams

Hanger Prosthetics & Orthotics Inc

500 West 144th Avenue
Suite 200
Westminster, Colorado 80023
(303)953-4520

Hanger Prosthetics & Orthotics, Inc

9351 Grant Street Suite 410
Thornton, Colorado 80229
(303)280-0890

Arapahoe

Apria
7367 South Revere Parkway
Suite 2C
Centennial, Colorado 80112
(303)649-2290

Denver Optic Ocular Prosthetics Co Inc

14 Inverness Drive East
Suite D146
Englewood, Colorado 80112
(303)649-9494

Hanger Prosthetics & Orthotics Inc

499 East Hampden Avenue
Suite 100
Englewood, Colorado
80113-2791
(303)761-7800

Hanger Prosthetics & Orthotics West Inc

1300 South Potomac Street
Suite 138
Aurora, Colorado 80012
(303)283-0178

Orthopedic Solutions LLC

11254 East Berry Drive
Englewood, Colorado 80111
(720)280-2000

SunMed Medical Systems

601 East Hampden Avenue
Englewood, Colorado 80113
(303)744-2286

United Seating and Mobility LLC

13450 Smith Road Suite 600A
Aurora, Colorado 80011
(303)781-1474

Boulder

Apria

385 South Pierce Avenue
Suite A
Louisville, Colorado 80027
(303)604-2249

Hanger Prosthetics & Orthotics West Inc

300 Exempla Circle Suite 110
Lafayette, Colorado 80026
(303)604-0160

Hanger Prosthetics & Orthotics West Inc

5303 Spine Road Suite 201
Boulder, Colorado 80303-3300
(303)449-2245

† Proveedor comunitario esencial (ECP)

También puede comunicarse con Servicio a los Miembros a través de KP.org/espanol
212

Denver

Hanger Prosthetics & Orthotics West Inc.

1201 East 17th Avenue
Suite 100
Denver, Colorado 80218
(303)863-9090

Douglas

Hanger Prosthetics & Orthotics Inc

19284 Cottonwood Drive
Suite 200
Parker, Colorado 80138-3881
(720)851-4216

El Paso

Apria

6325 Corporate Drive
Colorado Springs, Colorado
80919
(719)262-2600

Carolina 2 Colorado Medical Solutions

1257 Lake Plaza Drive
Suite 130
Colorado Springs, Colorado
80906
(877)348-0206

Hanger Prosthetics & Orthotics Inc

175 South Union Boulevard
Suite 370
Colorado Springs, Colorado
80910-5000
(719)632-5075

Hanger Prosthetics & Orthotics Inc

4105 Briargate Parkway
Suite 110
Colorado Springs, Colorado
80920
(719)282-0369

United Seating and Mobility LLC

4260 Buckingham Drive
Suite 120
Colorado Springs, Colorado
80907
(719)520-5577

Jefferson

Apria

5365 South Alkire Circle
Suite 100
Littleton, Colorado 80127
(720)922-4600

Hanger Prosthetics & Orthotics Inc

11750 West 2nd Place
Suite 230
Lakewood, Colorado 80228
(303)232-2001

Hanger Prosthetics & Orthotics Inc

7615 West 38th Avenue
Suite B111
Wheat Ridge, Colorado 80033
(303)423-8510

Prosthetic Illusions

3405 South Yarrow Street
Suite C
Lakewood, Colorado 80227
(303)973-8482

Larimer

Hanger Clinic

3003 East Harmony Road
Suite 100
Fort Collins, Colorado 80528
(970)204-7803

United Seating and Mobility LLC

4555 Highland Meadows
Parkway Suite D
WINDSOR, Colorado 80550
(970)624-6110

Pueblo

Apria

1005 West 6th Street
Pueblo, Colorado 81003
(719)545-1690

Hanger Prosthetics & Orthotics Inc

1213 North Elizabeth
Pueblo, Colorado 81003
(719)542-8522

Hanger Prosthetics & Orthotics Inc

3676 Parker Boulevard
Suite 330
Pueblo, Colorado 81008-2214
(719)544-7018

Weld

Hanger Prosthetics & Orthotics Inc

7251 West 20th Street
Edificio M
Greeley, Colorado 80634
(970)330-9449

Medcom

541 East Garden Drive Unit Q
WINDSOR, Colorado 80550
(970)674-3032

Trastorno Alimentario

Denver

Denver Health Medical Center - Eating Disorder

777 Bannock Street
Denver, Colorado 80204
(303)436-6000

Trastornos Alimentarios

Denver

Eating Disorder Center of Denver

4100 East Mississippi Avenue
Suite 1300
Denver, Colorado 80246-3057
(303)771-0861

Emergencias y Traumatología

El Paso

UCHealth Emergency Room - Powers

2770 North Powers Boulevard
Colorado Springs, Colorado 80922
(719)638-3000

UCHealth Emergency Room-Fountain

7890 Fountain Mesa Road
Colorado Springs, Colorado 80817
(719)390-2680

UCHealth Emergency Room-Meadowgrass

13510 Meadowgrass Drive
Colorado Springs, Colorado 80921
(719)487-2060

UCHealth Emergency Room-Woodmen

3790 East Woodmen Road
Colorado Springs, Colorado 80920
(719)264-5080

Salas de Emergencias Independientes

Adams

SCL Health St. Joseph ED- NorthGlenn

11900 Grant Street
Northglenn, Colorado 80233
(720)573-5095

Salud Domiciliaria

Adams

Aveanna Healthcare

1235 West 124th Avenue #102
Westminster, Colorado 80234
(303)920-0818

Bayada Home Health Care

8670 Wolff Court Edificio 8,
Suite 115
Westminster, Colorado 80031
(303)650-1700

Arapahoe

Angels of Care Pediatric Home Health

2851 South Parker Road
Suite 1136
Aurora, Colorado 80014
(720)465-5754

Berkley Home Health

10697 East Dartmouth Avenue
Aurora, Colorado 80014
(303)758-2000

Colorado Center for Neurological Rehabilitation

7400 East Arapahoe Road
Suite 212
Englewood, Colorado 80112
(303)741-1077

Goldleaf Homehealth, LLC

7500 East Arapahoe Road
Suite 105
Centennial, Colorado 80112-1216
(720)486-0480

MGA Home Healthcare Colorado LLC

4100 East Mississippi Avenue
Suite 1250
Glendale, Colorado 80246
(303)749-0424

Boulder

Complete Home Health Care

1500 Kansas Ave
Longmont, Colorado 80501
(720)652-0292

Interim Healthcare

1455 Dixon Avenue Suite 200
Lafayette, Colorado 80026
(303)339-9219

TRU Community Care-Home Health

2594 Trailridge Drive East
Lafayette, Colorado 80026
(303)449-7740

Broomfield

Alliant Home Health LLC

12995 Sheridan Boulevard
Suite 201
Broomfield, Colorado 80020
(303)424-8000

Complete Home Health Care

2095 West 6th Avenue
Suite 209
Broomfield, Colorado 80020
(720)457-3200

Denver

Alere Women's and Children's HealthCare, LLC

2696 South Colorado Boulevard
Denver, Colorado 80222
(303)984-0608

Bayada Home Health Care

1385 South Colorado Boulevard Suite 222
Denver, Colorado 80222
(303)782-0900

Solace Pediatric Home Healthcare

4500 Cherry Creek S Drive Suite 710
Glendale, Colorado 80246
(303)432-8487

El Paso

Complete Home Health Care

3204 North Academy Boulevard Suite 320
Colorado Springs, Colorado 80917
(719)599-7902

Interim Healthcare

1901 North Union Boulevard Suite 202
Colorado Springs, Colorado 80909
(719)632-9900

MGA Home Healthcare Colorado LLC

1355 Garden of the Gods Road Suite 130
Colorado Springs, Colorado 80907
(719)476-0200

Jefferson

Colorado VNA, LLC

6750 West 52nd Avenue
Arvada, Colorado 80002
(303)698-2121

Mount Evans Home Health Care & Hospice

3081 Bergen Peak Drive
Evergreen, Colorado 80439
(303)674-6400

SCL Home Health

8300 West 38th Avenue Suite NWB-171
Wheat Ridge, Colorado 80033-6005
(303)403-6000

Pueblo

Complete Home Health Care

805 Eagleridge Suite 160
Pueblo, Colorado 80918
(719)546-2610

Interim Healthcare

720 North Main Street Suite 400
Pueblo, Colorado 81003
(719)545-1184

Weld

Good Samaritan Society-Colorado Home Care

2919 West 17th Avenue Suite 101
Longmont, Colorado 80503
(303)702-0410

Infusión a Domicilio

Arapahoe

Amerita Specialty Infusion Services - Den/Bl'd

7307 South Revere Parkway Suite 200
Centennial, Colorado 80112
(303)355-4745

Denver

Coram Alternative Site Services, Inc.

12450 East Arapahoe Road Suite A1
Centennial, Colorado 80112
(303)799-0093

Douglas

Option Care

345 Inverness Drive South Edificio A, Suite 140
Englewood, Colorado 80112
(303)694-1202

El Paso

Amerita Specialty Infusion Services - SoCo

2270 Garden of the Gods Road Suite 102
Colorado Springs, Colorado 80907
(719)510-3100

Cuidados Paliativos

Boulder

TRU Community Care

1950 Mountain View Avenue 4 South
Longmont, Colorado 80501
(303)449-7744

TRU Community Care

2594 Trailridge Drive East
Lafayette, Colorado 80026
(303)449-7740

Denver

The Denver Hospice - Hospice

8289 East Lowry Boulevard
Denver, Colorado 80230-7256
(303)321-2828

The Denver Hospice (Inpatient)

8299 East Lowry Boulevard
Denver, Colorado 80230
(303)418-3000

The Holding Group, LLC

2873 South Willow Court
Denver, Colorado 80231
(720)297-6479

El Paso

Pikes Peak Hospice and Palliative Care

2222 North Nevada Avenue
6.º piso
Colorado Springs, Colorado 80906
(719)633-3400

Pikes Peak Hospice and Palliative Care

2550 Tenderfoot Hill Street
Colorado Springs, Colorado 80906
(719)633-3400

Cuidados Paliativos (IP u OP)

Jefferson

Lutheran Hospice at Collier Hospice Center

3210 Lutheran Parkway
Wheat Ridge, Colorado 80033
(303)425-8000

Hospital

Arapahoe

Children's Hospital Colorado Anschutz Medical Campus, Aurora†

13123 East 16th Avenue
Aurora, Colorado 80045
(720)777-1234

University Hospital

12605 East 16th Avenue
Aurora, Colorado 80045
(720)848-0000

Boulder

Good Samaritan Medical Center

200 Exempla Circle
Lafayette, Colorado 80026
(303)689-4000

Broomfield

Children's Hospital Colorado Campus Norte, Broomfield†

469 State Highway 7
Broomfield, Colorado 80023
(720)777-1340

Denver

Saint Joseph Hospital

1375 East 19th Avenue
Denver, Colorado 80218
(303)812-2000

Douglas

Children's Colorado Emergency Care en el Parker Adventist Hospital, Parker†

9395 Crown Crest Boulevard
Parker, Colorado 80138
(720)777-1350

El Paso

Children's Hospital Colorado - Colorado Springs†

4090 Briargate Parkway
Colorado Springs, Colorado 80920
(719)305-1234

Memorial Hospital - Central

1400 East Boulder Street
Colorado Springs, Colorado 80909
(719)365-5000

Memorial Hospital - North

4050 Briargate Parkway
Colorado Springs, Colorado 80920
(719)364-5000

Jefferson

Lutheran Medical Center

8300 West 38th Avenue
Wheat Ridge, Colorado 80033
(303)425-4500

† Proveedor comunitario esencial (ECP)

También puede comunicarse con Servicio a los Miembros a través de [KP.org/espanol](https://kp.org/espanol)

Teller

UCHealth Pikes Peak Regional Hospital

16420 West US Highway 24
Woodland Park, Colorado
80863
(719)687-9999

Hospital: Ortopedia

El Paso

UCHealth Grandview Hospital

5623 Pulpit Peak View
Colorado Springs, Colorado
80918
(719)272-3600

Hospital: Servicios para Personas Transgénero

Denver

Denver Health Medical Center - Servicios para Personas Transgénero

777 Bannock Street
Denver, Colorado 80204
(303)436-6000

Imágenes Diagnósticas

Denver

Diagnostic Laboratories

11585 East 53rd Avenue
Suite H
Denver, Colorado 80239-2321
(800)660-0531

National Jewish Health

1400 Jackson Street
Denver, Colorado 80206
(303)388-4461

Servicios Psiquiátricos para Pacientes Hospitalizados

Arapahoe

Medical Center of Aurora

700 Potomac Street
Aurora, Colorado 80011
(303)695-2600

Boulder

Centennial Peaks Hospital

2255 South 88th Street
Louisville, Colorado 80027
(303)666-2082

Jefferson

West Pines Behavioral Health

3400 Lutheran Parkway
Wheat Ridge, Colorado 80033
(303)467-4080

Rehabilitación para Pacientes Hospitalizados

Arapahoe

University Hospital - Rehab

12605 East 16th Avenue
Aurora, Colorado 80045
(866)429-6045

Laboratorio: Sitio de toma de muestras únicamente

El Paso

Laboratory Corporation of America Patient Service Center (Sitio de toma de muestras de laboratorio)

1263 Lake Plaza Drive
Colorado Springs, Colorado
80906-3564
(719)776-3390

Laboratory Corporation of America Patient Service Center (Sitio de toma de muestras de laboratorio)

1619 Greenwood Street
Suite 102
Pueblo, Colorado 81003-2655
(719)544-0180

Laboratory Corporation of America Patient Service Center (Sitio de toma de muestras de laboratorio)

2312 North Nevada Avenue
Suite 325
Colorado Springs, Colorado
80907-5302
(719)667-3141

**Laboratory
Corporation of America
Patient Service
Center (Sitio de
toma de muestras de
laboratorio)**

3225 International Circle
Suite 200
Colorado Springs, Colorado
80910-3161
(719)634-3658

**Laboratory
Corporation of America
Patient Service
Center (Sitio de
toma de muestras de
laboratorio)**

4190 East Woodmen Road
Suite 220
Colorado Springs, Colorado
80920-8075
(719)247-8068

**Laboratory
Corporation of America
Patient Service
Center (Sitio de
toma de muestras de
laboratorio)**

6071 East Woodmen Road
Suite 125
Colorado Springs, Colorado
80923-2608
(719)571-1860

Pueblo

**Laboratory
Corporation of America
Patient Service
Center (Sitio de
toma de muestras de
laboratorio)**

1600 North Grand Avenue
Suite 349
Pueblo, Colorado 81003-2729
(719)543-9925

**Laboratory
Corporation of America
Patient Service
Center (Sitio de
toma de muestras de
laboratorio)**

1925 East Orman Avenue
Suite 156
Pueblo, Colorado 81004-3500
(719)557-4026

**Laboratory
Corporation of America
Patient Service
Center (Sitio de
toma de muestras de
laboratorio)**

3676 Parker Boulevard
Suite 200
Pueblo, Colorado 81008-2213
(719)253-7127

**Laboratory
Corporation of America
Patient Service
Center (Sitio de
toma de muestras de
laboratorio)**

729 East Spaulding Avenue
Pueblo West, Colorado
81007-3512
(719)547-0375

Laboratorio

Adams

**UCHealth Laboratory
Services – University
of Colorado Hospital**

12401 East 17th Avenue 1.º y
2.º pisos
Aurora, Colorado 80045
(720)516-0190

Boulder

**UCHealth Laboratory
Services – Longs Peak
Hospital**

1750 East Ken Pratt Boulevard
Longmont, Colorado 80504
(720)718-1080

Broomfield

**UCHealth Laboratory
Services – Broomfield
Hospital**

11820 Destination Drive
Broomfield, Colorado 80021
(303)464-4500

Douglas

**UCHealth Laboratory
Services – Highlands
Ranch Hospital**

1500 Park Central Drive
Highlands Ranch, Colorado
80129
(720)516-0145

El Paso

Quest Diagnostics

1380 East Fillmore Street
Colorado Springs, Colorado
80907
(719)465-1593

Quest Diagnostics

2620 Tenderfoot Hill Street
Suite 10
Colorado Springs, Colorado
80906
(719)226-0003

Quest Diagnostics

4105 Briargate Parkway
Suite 245
Colorado Springs, Colorado
80920
(719)282-0707

† Proveedor comunitario esencial (ECP)

También puede comunicarse con Servicio a los Miembros a través de [KP.org/espanol](https://kp.org/espanol)
218

Quest Diagnostics

6140 Tutt Boulevard Suite 130
Colorado Springs, Colorado
80923
(719)637-7997

UCHealth Laboratory Services – Grandview Hospital

5623 Pulpit Peak View
Colorado Springs, Colorado
80918
(719)272-3600

UCHealth Laboratory Services – Memorial Hospital Central

1400 East Boulder Street
Colorado Springs, Colorado
80909
(719)365-5260

UCHealth Laboratory Services – Memorial Hospital North

4050 Briargate Parkway
Colorado Springs, Colorado
80920
(719)365-5260

Fremont

Quest Diagnostics

715 South 9th Street
Canon City, Colorado 81212
(719)315-2027

Jefferson

Lutheran Diagnostic Imaging Center

3455 Lutheran Parkway #100
Wheat Ridge, Colorado 80033
(855)851-4127

Pueblo

Quest Diagnostics
1600 North Grand Avenue
Suite 139
Pueblo, Colorado 81003
(719)543-1577

Quest Diagnostics

1910 Lake Avenue
Pueblo, Colorado 81004
(719)566-3518

Atención de Problemas Médicos Agudos a Largo Plazo

Adams

Vibra Long Term Acute Care Hospital

8451 Pearl Street
Thornton, Colorado 80229
(303)286-3000

Denver

Kindred Hospital Denver

1920 High Street
Denver, Colorado 80218
(303)320-5871

MRI

Denver

Open-Sided MRI of Denver

5250 Leetsdale Drive Suite 125
Denver, Colorado 80246
(303)331-1500

Servicios de Obstetricia

Denver

SCL Birth Center of Denver

1830 Franklin Street Suite 330
Denver, Colorado 80218
(303)425-2166

Ortesis/Prótesis

Arapahoe

Prosthetic & Orthotic Group Pediatric Specialists - CO LLC

13123 East 16th Avenue
Mailbox B060
Aurora, Colorado 80045
(303)400-8866

Boulder

Frontline Medical Innovations

1724 Majestic Drive Suite 103
Lafayette, Colorado 80026
(720)549-9136

Denver

Abilities Unlimited of Denver, LLC

3955 East Exposition Avenue
Suite 102
Denver, Colorado 80209
(303)722-0751

Abilities Unlimited, Inc.

245 South Parkside Drive
Colorado Springs, Colorado
80910
(719)520-9700

Horizon Prosthetics LLC

1245 East Colfax Avenue
Suite 201
Denver, Colorado 80218-2203
(303)412-6251

Douglas

Frontline Medical Innovations

14 Inverness Drive East Edificio
G-128
Englewood, Colorado 80112
(303)660-1238

El Paso

Frontline Medical Innovations

1110 Elkton Drive Suite E
Colorado Springs, Colorado
80907
(719)266-0949

Larimer

Prosthetic & Orthotic Group of Northern Colorado, LLC

2290 East Prospect Suite 2
Fort Collins, Colorado 80525
(720)370-3255

Pueblo

Prosthetic & Orthotic Group of Southern Colorado, LLC

415 North Greenwood Suite E
Pueblo, Colorado 81003-3173
(719)542-1313

Weld

Prosthetic & Orthotic Group of Northern Colorado, LLC

2006 8th Street
Greeley, Colorado 80631
(719)542-1313

Radiología para Pacientes Ambulatorios

Jefferson

Lutheran Diagnostic Imaging Center

3455 Lutheran Parkway #100
Wheat Ridge, Colorado 80033
(855)851-4127

Emergencias Pediátricas

Denver

Rocky Mountain Hospital for Children

1719 East 19th Avenue
Denver, Colorado 80218
(720)754-1000

Douglas

Children's Colorado Emergency Care en el Parker Adventist Hospital, Parker†

9395 Crown Crest Boulevard
Parker, Colorado 80138
(720)777-1350

Atención Especializada Pediátrica

Adams

Children's Colorado Health Pavilion, Aurora

860 North Potomac Circle
Aurora, Colorado 80011
(720)777-1234

Arapahoe

Children's Colorado Orthopedic Care, Centennial†

9094 East Mineral Avenue
Suite 110
Centennial, Colorado 80112
(720)777-1310

Denver

Children's Colorado Outpatient Care at Uptown, Denver

1830 Franklin Street Suite 150
Denver, Colorado 80218
(720)777-1360

Douglas

Children's Colorado Outpatient Care, Parker

9399 Crown Crest Boulevard
Sierra Medical Office Building
Suite 300
Parker, Colorado 80138
(720)777-1300

El Paso

Children's Colorado Outpatient Care at Briargate†

4125 Briargate Parkway
Colorado Springs, Colorado
80920
(719)305-9000

Tratamiento Pediátrico

Broomfield

Children's Hospital Therapy Care, Broomfield

8401 Arista Place
Broomfield, Colorado 80021
(720)777-1330

† Proveedor comunitario esencial (ECP)

También puede comunicarse con Servicio a los Miembros a través de [KP.org/espanol](https://www.kp.org/espanol)

Denver

Children's Colorado Therapy Care, Highlands Ranch

9139 South Ridgeline
Boulevard Suite 100
Highlands Ranch, Colorado
80129
(720)478-4123

El Paso

Children's Colorado Therapy Care at Printers Park

175 South Union Avenue
Suite 255
Colorado Springs, Colorado
80920
(719)305-1234

Farmacia

Arapahoe

University of Colorado Anschutz Medical Campus Hemophilia and Thrombosis Center†

13199 East Montview
Boulevard Suite 100
Aurora, Colorado 80045
(303)724-0168

Fisioterapia

Denver

Westside Behavioral Care, Inc.

1312 17th Street Suite 937
Denver, Colorado 80202
(303)986-4197

Radiología

El Paso

Memorial Health Systems

8890 North Union Boulevard
Suite 160
Colorado Springs, Colorado
80920
(719)365-6411

PENRAD at William J. Hybl Sports Medicine & Performance Center

4925 North Nevada Avenue
Colorado Springs, Colorado
80918-8600
(719)785-9000

Penrad Broadmoor Health Commons

1263 Lake Plaza Drive
Suite 100
Colorado Springs, Colorado
80906
(719)785-9000

Penrad Imaging

17230 Jackson Creek Parkway
Suite 160
Monument, Colorado 80132
(719)785-9000

Penrad Imaging

3050 North Circle Drive
Colorado Springs, Colorado
80909
(719)785-9000

Penrad Imaging

6011 East Woodmen Road
Suite 10
Colorado Springs, Colorado
80923
(719)785-9000

Penrad Imaging LLC

4105 Briargate Parkway #115
Colorado Springs, Colorado
80920
(719)593-1799

Penrad MRI

2202 North Nevada Avenue
Colorado Springs, Colorado
80907
(719)630-5406

UCHealth Imaging - Grandview

5818 North Nevada Avenue
Suite 100
Colorado Springs, Colorado
80918-3503
(719)365-7480

UCHealth Imaging - Grandview

5818 North Nevada Avenue
Suite 110
Colorado Springs, Colorado
80918-3503
(970)624-5283

Radiología, Móvil

Denver

Diagnostic Laboratories

11585 East 53rd Avenue
Suite H
Denver, Colorado 80239-2321
(800)660-0531

Pacific Mobile Diagnostics

7230 Gilpin Way Suite 200
Denver, Colorado 80229-6550
(303)296-1900

Radiocirugía

Arapahoe

Rocky Mountain Gamma Knife Center

1635 Aurora Court Mail Stop
F752
Aurora, Colorado 80045
(303)366-0099

† Proveedor comunitario esencial (ECP)

Rehabilitación

Boulder

Good Samaritan Medical Center

200 Exempla Circle
Lafayette, Colorado 80026
(303)689-4000

El Paso

Child Development Center of Colorado Springs

3090 North Academy Boulevard
Colorado Springs, Colorado
80917
(719)574-8300

Memorial Health Systems

175 South Union Boulevard
Suite 250
Colorado Springs, Colorado
80910
(719)365-5642

Memorial Health Systems

175 South Union Boulevard
Suite 230
Colorado Springs, Colorado
80910
(719)365-5642

Memorial Health Systems

2995 New Center Pointe
Colorado Springs, Colorado
80915
(719)365-5842

Memorial Health Systems

415 Rockrimmon Boulevard
Suite 300
Colorado Springs, Colorado
80919
(719)365-6871

Memorial Hospital - North

4050 Briargate Parkway
Colorado Springs, Colorado
80920
(719)364-5000

Memorial Hospital Central (Rehabilitación para Pacientes Hospitalizados)

1400 East Boulder Street
Colorado Springs, Colorado
80909
(719)365-5000

Jefferson

Lutheran Medical Center

8300 West 38th Avenue
Wheat Ridge, Colorado 80033
(303)425-4500

Terapia de Rehabilitación

Arapahoe

Craig Hospital

3425 South Clarkson Street
Englewood, Colorado 80113
(303)789-8000

Servicios Respiratorios

Denver

National Jewish Health

1400 Jackson Street
Denver, Colorado 80206
(303)388-4461

Centro de Enfermería Especializada

Adams

Aviva at Fitzsimons

13525 East 23rd Avenue
Aurora, Colorado 80045-7450
(303)344-8282

Life Care Center of Westminster

7751 Zenobia Court
Westminster, Colorado 80030
(303)412-9121

Vista View Nursing Facility

8451 Pearl Street
Thornton, Colorado 80229
(303)288-3000

Arapahoe

Garden Terrace Alzheimer's Center of Excellence

1600 South Potomac Street
Aurora, Colorado 80012
(303)750-8418

Julia Temple Healthcare Center

3401 South Lafayette
Englewood, Colorado 80113
(303)761-0075

Life Care Center of Aurora

14101 East Evans Avenue
Aurora, Colorado 80014
(303)751-2000

Boulder

Manor Care of Boulder CO, LLC

2800 Palo Parkway
Boulder, Colorado 80301
(303)440-9100

PowerBack Rehabilitation- Lafayette

329 Exempla Circle
Lafayette, Colorado 80026
(720)639-2200

The Peaks Care Center

1440 Coffman Street
Longmont, Colorado 80501
(303)776-2814

Denver

Center at Northridge

12285 Pecos Street
Westminster, Colorado 80234
(303)280-4444

ManorCare Health Services- Denver

290 South Monaco Parkway
Denver, Colorado 80224
(303)355-2525

Sloan's Lake Rehabilitation Center

1601 Lowell Boulevard
Denver, Colorado 80204
(303)534-2211

The Center at Lowry

8550 East Lowry Boulevard
Denver, Colorado 80230
(303)676-4000

Douglas

The Center at Lincoln

12230 Lioness Way
Parker, Colorado 80134
(720)214-7777

El Paso

Center at Centennial, LLC

3490 Centennial Boulevard
Colorado Springs, Colorado
80920
(719)685-8888

Sunny Vista Living Center

2400 East Cache LaPoudre
Colorado Springs, Colorado
80909
(719)471-8700

The Center at Cordera

9208 Grand Cordera Parkway
Colorado Springs, Colorado
80924
(719)522-2000

Jefferson

Care Meridian LLC

5945 South Wright Street
Littleton, Colorado 80127
(303)390-3011

PowerBack Rehabilitation Lakewood

7395 West Eastman Place
Lakewood, Colorado 80227
(303)730-8000

Pueblo

The Pavilion at Villa Pueblo

855 Hunter Drive
Pueblo, Colorado 81001
(719)253-3737

Teller

UCHealth Pikes Peak Regional Hospital

16420 West US Highway 24
Woodland Park, Colorado
80863
(719)687-9999

Clínica del Sueño

Adams

Mountain Sleep Diagnostics

191 Telluride Street Suite 5
Brighton, Colorado 80601
(303)396-5923

Mountain Sleep Diagnostics - Corporate

191 Telluride Street Suite 5
Brighton, Colorado 80601
(303)396-5923

Arapahoe

Mountain Sleep Diagnostics

8151 SouthPark Lane Suite 200
Littleton, Colorado 80120
(303)396-5923

Boulder

Mountain Sleep Diagnostics

2350 17th Avenue Suite 201
Longmont, Colorado 80503
(303)396-5923

Broomfield

Mountain Sleep Diagnostics

3301 West 144th Avenue
Suite 205
Broomfield, Colorado 81601
(303)396-5923

Denver

Mountain Sleep Diagnostics

1210 South Parker Road
Suite 100
Denver, Colorado 80231
(303)396-5923

El Paso

Mountain Sleep Diagnostics

1849 Austin Bluffs Parkway
Suite 150
Colorado Springs, Colorado
80918
(303)396-5923

Teller

Mountain Sleep Diagnostics

821 Lafayette Avenue
Woodland Park, Colorado
80863
(303)396-5923

Atención de Urgencia

Boulder

NextCare Urgent Care - Main

2144 Main Street Suite 8
Longmont, Colorado 80020
(303)772-0041

Broomfield

Children's Hospital Colorado Campus Norte, Broomfield†

469 State Highway 7
Broomfield, Colorado 80023
(720)777-1340

El Paso

Alliance Urgent Care

9320 Grand Cordera Parkway
Suite 100
Colorado Springs, Colorado
80924
(719)282-6337

Concentra Urgent Care

2322 South Academy
Boulevard
Colorado Springs, Colorado
80916-2406
(719)390-1727

Concentra Urgent Care

402 West Bijou Street
Colorado Springs, Colorado
80905-1309
(866)944-6046

Concentra Urgent Care

4083 Austin Bluffs Parkway
Colorado Springs, Colorado
80918-5904
(866)944-6046

Concentra Urgent Care

5320 Mark Dabling Boulevard
Edificio 7, Suite 100
Colorado Springs, Colorado
80918-3839
(719)592-1584

Concentra Urgent Care

6011 East Woodmen Road
Suite 100
Colorado Springs, Colorado
80923-2605
(719)571-8888

Falcon Urgent Care

7475 McLaughlin Road
Falcon, Colorado 80831
(719)495-9994

UCHealth Urgent Care - Circle Square

2767 Janitell Road
Colorado Springs, Colorado
80906
(719)365-2889

UCHealth Urgent Care - Falcon

11605 Meridian Market View
Suite 184
Falcon, Colorado 80831
(719)364-9560

UCHealth Urgent Care - Garden of the Gods

1035 Garden of the Gods
Suite 120
Colorado Springs, Colorado
80907
(719)329-1000

UCHealth Urgent Care - Powers

4323 Integrity Center Point
Colorado Springs, Colorado
80917
(719)591-2558

UCHealth Urgent Care - Voyager Parkway

13445 Voyager Parkway
Colorado Springs, Colorado
80921
(719)219-0333

Pueblo

Concentra Urgent Care

4112 Outlook Boulevard
Suite 325
Pueblo, Colorado 81008
(719)562-6300

Concentra Urgent Care

4117 North Elizabeth Street
Pueblo, Colorado 81008-2009
(866)944-6046

† Proveedor comunitario esencial (ECP)

**Atención de
Urgencia:
Ortopedia**

Larimer

**Orthopaedic & Spine
Center of the Rockies -
Atención de Urgencia**

1610 Dry Creek Drive
Longmont, Colorado
80503-6405
(303)772-1600

**Atención de
Urgencia:
Atención
Especializada
Pediátrica**

Denver

**Children's Colorado
Urgent Care en
Uptown, Denver**

1830 Franklin Street Suite 100
Denver, Colorado 80218
(720)777-1360

Jefferson

**Children's Colorado
Outpatient and Urgent
Care, Wheat Ridge†**

3455 Lutheran Parkway
Suite 230
Wheat Ridge, Colorado 80033
(720)777-1370

Ubicación de las farmacias

Esta sección brinda una lista de las farmacias de la red de nuestro plan según el tipo de farmacia y si la farmacia está disponible para usted con base en el plan en el que está inscrito. Para obtener una descripción completa de su cobertura de recetas médicas, que incluye cómo surtir sus recetas, revise su Evidencia de Cobertura o Acuerdo de Membresía (Membership Agreement), al igual que la lista de medicamentos recetados disponibles de Kaiser Permanente.

A las farmacias que aparecen en esta lista las llamamos “farmacias de la red” porque hemos hecho acuerdos con ellas para que proporcionen medicamentos recetados a los miembros del plan. En la mayoría de los casos, el plan cubre sus medicamentos recetados solo si se surten en una farmacia de la red designada al área de servicio de su plan o a través de una farmacia de pedidos por correo. Una vez que vaya a una farmacia, no es necesario que continúe yendo a la misma farmacia para surtir sus recetas médicas; puede ir a cualquier otra farmacia de nuestra red. Surtiremos recetas médicas en farmacias fuera de la red en ciertas circunstancias, tal como se describe en su Evidencia de Cobertura o su Acuerdo de Membresía.

Es posible que se hagan modificaciones a nuestra red de farmacias durante el año fiscal de beneficios. También puede llamar a Servicio a los Miembros para obtener información actualizada sobre las farmacias.

Las ubicaciones de las farmacias están organizadas según el tipo de farmacia (oficinas médicas de Kaiser Permanente, minorista, de pedido por correo, de cuidados a largo plazo, farmacias de especialidad de la red y farmacias para trasplantes de la red fuera del área geográfica).

UBICACIONES DE LAS FARMACIAS EN LAS OFICINAS MÉDICAS DE KAISER PERMANENTE

Estas farmacias están disponibles para todos los miembros en las áreas de servicio de Colorado.

FARMACIAS MINORISTAS

Las ubicaciones contenidas en este directorio están disponibles para los miembros, incluidos los miembros de Kaiser Permanente Select, dentro del área de servicio de Colorado.

FARMACIAS DE PEDIDOS POR CORREO

Puede solicitar que le envíen medicamentos recetados a su domicilio por medio del programa de envío de pedidos por correo de nuestra red. Para volver a surtir sus recetas médicas de pedido por correo, comuníquese con nosotros al menos 10 días antes de que se le terminen los medicamentos que tiene, para asegurarse de que su siguiente pedido se le envíe a tiempo. Generalmente, recibirá sus medicamentos recetados en un plazo de 7 a 10 días hábiles a partir de la fecha en la que la farmacia de pedidos por correo reciba el pedido. Si no recibe sus medicamentos recetados en ese plazo, comuníquese con nosotros al **1-866-523-6059** (TTY **711**) para obtener ayuda.

Si no puede esperar a que le lleguen los medicamentos recetados por medio de nuestra farmacia de pedidos por correo, puede recibir un suministro urgente llamando a Kaiser Permanente o a una farmacia de la red afiliada que aparezca en este directorio. También puede entrar a [kp.org/refill](https://www.kp.org/refill) (en inglés) para surtir sus recetas médicas mediante la farmacia de pedidos por correo.

FARMACIAS DE CUIDADOS A LARGO PLAZO

Los residentes de un centro de cuidados a largo plazo pueden acceder a sus medicamentos recetados cubiertos por nuestro plan por medio de la farmacia de cuidados a largo plazo del centro u otra farmacia de cuidados a largo plazo de la red. Estas farmacias están disponibles para los miembros que residen en cualquiera de nuestras áreas de servicio. Si necesita más información, comuníquese con Servicio a los Miembros.

FARMACIAS ESPECIALIZADAS

Algunos medicamentos que requieren una manipulación y una entrega especiales (por ejemplo, los medicamentos “especializados” de alto costo que generalmente se autoinyectan y se usan para tratar afecciones complejas o raras) solo pueden obtenerse en determinadas farmacias especializadas que se mencionan a continuación. Estas farmacias están disponibles para los miembros que residen en cualquiera de nuestras áreas de servicio.

FARMACIAS PARA TRASPLANTES DE LA RED

Tenemos farmacias de la red disponibles para apoyar a nuestros miembros que recientemente recibieron un trasplante en alguno de nuestros centros u hospitales para trasplantes contratados. Estas farmacias están disponibles para los miembros que residen en cualquiera de nuestras áreas de servicio. Consulte kp.org/locations (haga clic en “Español”) para ver las listas de proveedores actualizadas.

Farmacias de Kaiser Permanente

Kaiser Permanente Acero Pharmacy
Pueblo, CO 81004
(719) 696-6450

Kaiser Permanente Arapahoe Pharmacy
Littleton, CO 80122
(303) 850-2031

Kaiser Permanente Aurora Centerpoint Pharmacy
Aurora, CO 80012
(303) 614-7300

Kaiser Permanente Baseline Pharmacy
Boulder, CO 80303
(970) 554-5020

Kaiser Permanente Briargate Senior Health Center Pharmacy
Colorado Springs, CO 80920
(719) 282-2466

Kaiser Permanente Brighton Pharmacy
Brighton, CO 80601
(303) 835-5860

Kaiser Permanente Castle Rock Pharmacy
Castle Rock, CO 80104
(303) 814-4160

Kaiser Permanente East Denver Pharmacy
Denver, CO 80247
(303) 360-1280

Kaiser Permanente Englewood Pharmacy
Englewood, CO 80113
(303) 788-1020

Kaiser Permanente Franklin Pharmacy
Denver, CO 80205
(303) 861-0492

Kaiser Permanente Fort Collins Pharmacy
Fort Collins, CO 80528
(970) 207-7133

Kaiser Permanente Greeley Pharmacy
Greeley, CO 80634
(970) 350-7740

Kaiser Permanente Hidden Lake Pharmacy
Westminster, CO 80003
(303) 657-6700

Kaiser Permanente Highlands Ranch Pharmacy
Highlands Ranch, CO 80129
(720) 348-4600

Kaiser Permanente Ken Caryl Pharmacy
Littleton, CO 80127
(720) 922-5050

Kaiser Permanente Lakewood Pharmacy
Lakewood, CO 80226
(303) 239-7400

Kaiser Permanente Lone Tree Pharmacy
Lone Tree, CO 80124
(303) 649-5550

Kaiser Permanente Longmont Pharmacy
Longmont, CO 80503
(303) 678-3300

Kaiser Permanente Loveland Pharmacy
Loveland, CO 80534
(970) 613-2330

Kaiser Permanente Parker Pharmacy
Parker, CO 80138
(720) 842-5813

Kaiser Permanente Parkside Pharmacy
Colorado Springs, CO 80910
(719) 327-6565

Kaiser Permanente Premier North Pharmacy
Colorado Springs, CO 80907
(719) 755-6420

Kaiser Permanente Pueblo North Pharmacy
Pueblo, CO 81008
(719) 595-5367

Kaiser Permanente Rock Creek Pharmacy
Lafayette, CO 80026
(720) 536-7888

Kaiser Permanente Skyline Pharmacy
Denver, CO 80205
(303) 764-4669

Kaiser Permanente Smoky Hill Pharmacy
Aurora, CO 80015
(303) 699-3820

Kaiser Permanente Southwest Pharmacy
Littleton, CO 80123
(303) 972-5010

Kaiser Permanente Westminster Pharmacy
Westminster, CO 80234
(303) 451-8924

Kaiser Permanente Wheat Ridge Pharmacy
Wheat Ridge, CO 80033
(303) 421-5050

Farmacias de Atención a Largo Plazo

Advanced Pharmacy Services LLC
Denver, CO 80216
(303) 592-2000

Alpine Pharmacy
Lakewood, CO 80215
(303) 339-0868

Centre Pharmacy Inc
Fort Collins, CO 80526
(970) 221-0190

Clearspring Pharmacy
Littleton, CO 80120
(303) 707-1500

Clearspring Pharmacy
Denver, CO 80206
(303) 333-2010

Genoa Healthcare, LLC
Colorado Springs, CO 80905
(719) 630-3421

Genoa Healthcare, LLC
Pueblo, CO 81001
(719) 296-6937

Genoa Healthcare, LLC
Loveland, CO 80537
(970) 667-1362

Genoa Healthcare, LLC
Greeley, CO 80631
(970) 475-6016

Genoa Healthcare, LLC
Fort Collins, CO 80526
(970) 372-4680

Good Day Pharmacy
Johnston, CO 80534
(970) 461-9101

Heartland Pharmacy Denver
Englewood, CO 80112
(303) 248-7920

Omnicare of Golden
Golden, CO 80401
(303) 590-2100

Omnicare of Pueblo
Pueblo, CO 81008
(719) 544-2146

Palace Drug
Canon City, CO 81212
(719) 275-3375

PDC Pharmacy Colorado, Inc
Boulder, CO 80301
(303) 530-1188

Pharmerica
Colorado Springs, CO 80907
(719) 599-8999

Pharmerica
Broomfield, CO 80020
(303) 460-9474

Premier Pharmacy Group
Colorado Springs, CO 80910
(719) 457-6377

Red Rock Pharmacy
Denver, CO 80231
(303) 745-3000

Remedi Seniorcare of Colorado
Westminster, CO 80031
(303) 993-8604

Ward Road Pharmacy
Arvada, CO 80004
(303) 420-7979

Farmacia de Pedidos por Correo

Kaiser Permanente Mail Order Pharmacy
Downey, CA 90242
(562) 401-4200

Farmacias Minoristas

Atrium Apothecary
Greeley, CO 80631
(970) 810-4500

Banner Family Pharmacy - Skyline
Loveland, CO 80537
(970) 820-4300

Costco Pharmacy
Colorado Springs, CO 80918
(719) 264-5019

Fox Drug Inc
Florence, CO 81226
(719) 784-3523

Good Day Pharmacy
Eaton, CO 80615
(970) 454-2110

Good Day Pharmacy
Wellington, CO 80549
(970) 568-7282

King Soopers Pharmacy
Pueblo, CO 81008
(719) 544-0870

King Soopers Pharmacy
Pueblo, CO 81005
(719) 564-0491

King Soopers Pharmacy
Colorado Springs, CO 80907
(719) 866-6646

King Soopers Pharmacy
Colorado Springs, CO 80918
(719) 598-3578

King Soopers Pharmacy
Colorado Springs, CO 80923
(719) 591-4163

Outpatient Pharmacy at the Medical Center of Aurora
Aurora, CO 80012
(303) 368-2485

Safeway Pharmacy
Estes Park, CO 80517
(970) 577-8226

Safeway Pharmacy
Laramie, WY 82072
(307) 745-4224

SCL Health Pharmacy Services - Good Samaritan Pharmacy
Lafayette, CO 80026
(303) 689-6121

SCL Health Pharmacy Services - Lutheran Pharmacy
Wheat Ridge, CO 80033
(303) 403-6420

SCL Health Pharmacy Services - Saint Joseph Pharmacy
Denver, CO 80218
(303) 812-2326

Summit View Pharmacy
Greeley, CO 80634
(970) 810-2000

University of Colorado Hospital OP Pavilion
Aurora, CO 80045
(720) 848-1020

University of Colorado Hospital Atrium Pharmacy
Aurora, CO 80045
(720) 848-4083

University of Colorado Hospital
Lowry Pharmacy
Denver, CO 80230
(720) 848-9590

University of Colorado Hospital
Pharmacy
Aurora, CO 80045
(720) 848-8368

Walgreens
Aurora, CO 80045
(720) 262-4524

Walgreens
Englewood, CO 80113
(303) 524-3750

Walgreens
Lone Tree, CO 80124
(303) 729-2719

Walgreens
Loveland, CO 80537
(970) 669-4444

Walgreens
Cheyenne, WY 82001
(307) 635-0241

Walgreens
Windsor, CO 80550
(970) 686-0838

Walgreens
Greeley, CO 80634
(970) 475-0192

Walgreens
Firestone, CO 80504
(303) 532-8069

Walgreens
Fort Collins, CO 80525
(970) 530-2105

Walgreens
Fort Morgan, CO 80701
(970) 542-9345

Walgreens
Monument, CO 80921
(719) 219-0230

Walgreens
Colorado Springs, CO 80904
(719) 632-7112

Walgreens
Colorado Springs, CO 80907
(719) 264-1400

Walgreens
Colorado Springs, CO 80917
(719) 380-9438

Walgreens
Colorado Springs, CO 80915
(719) 591-9929

Walgreens
Colorado Springs, CO 80911
(719) 390-9123

Walgreens
Pueblo, CO 81005
(719) 561-9728

Walgreens
Pueblo, CO 81008
(719) 296-8007

Walgreens
Pueblo, CO 81001
(719) 544-9998

Walgreens
Fountain, CO 80817
(719) 382-0427

Walgreens
Colorado Springs, CO 80922
(719) 219-2793

Walgreens
Falcon, CO 80831
(719) 219-1252

Walgreens
Canon City, CO 81212
(719) 275-1267

Walgreens
Woodland Park, CO 80863
(719) 687-8104

Walgreens
Pueblo, CO 81004
(719) 404-0069

Walgreens
Pueblo, CO 81007
(719) 404-0081

Walgreens
Colorado Springs, CO 80906
(719) 473-7300

Walmart Pharmacy
Pueblo, CO 81008
(719) 543-8348

Walmart Pharmacy
Pueblo, CO 81005
(719) 561-0951

Walmart Pharmacy
Canon City, CO 81212
(719) 275-1641

Walmart Pharmacy
Monument, CO 80132
(719) 484-0924

Walmart Pharmacy
Pueblo West, CO 81007
(719) 647-9925

Walmart Pharmacy
Falcon, CO 80831
(719) 522-2989

Walmart Pharmacy
Pueblo, CO 81005
(719) 696-6159

Farmacias Especializa- das

Kaiser Permanente National
Specialty Pharmacy
San Francisco, CA 94118
(877) 404-5777

ACARIAHEALTH PHARMACY,
INC.
Houston, TX 77043
(800) 511-5144

ACARIAHEALTH PHARMACY,
INC.
Hawthorne, NY 10532
(800) 511-5144

ACARIAHEALTH PHARMACY,
INC.
Commerce, CA 90040
(323) 262-9403

ACARIAHEALTH PHARMACY,
INC.
Sacramento, CA 95834
(800) 511-5144

ACARIAHEALTH PHARMACY,
INC.
Tampa, FL 33634
(866) 458-9246

ACARIAHEALTH PHARMACY,
INC.
Lenexa, KS 66214
(800) 511-5144

ACARIAHEALTH PHARMACY,
INC.
Slidell, LA 70461
(800) 511-5144

ACARIAHEALTH PHARMACY,
INC.
Orlando, FL 32822
(407) 903-1308

Accredo Health Group Inc
Honolulu, HI 96813
(808) 650-6488

Accredo Health Group Inc
Orlando, FL 0
(407) 852-4903

Accredo Health Group Inc
Novi, MI 0
(248) 489-0300

Accredo Health Group Inc
Indianapolis, IN 0
(800) 870-6419

Accredo Health Group Inc
Kent, WA 0
(253) 872-2121

Accredo Health Group Inc
Greensboro, NC 0
(336) 393-0555

Accredo Health Group Inc
Salt Lake City, UT 0
(801) 832-0222

Accredo Health Group Inc
Las Vegas, NV 0
(702) 895-8990

Accredo Health Group Inc
Tempe, AZ 0
(602) 944-1199

Accredo Health Group Inc
Eagan, MN 0
(651) 681-0885

Accredo Health Group Inc
Hoover, AL 0
(205) 987-0778

Accredo Health Group Inc
New Castle, DE 0
(302) 395-8943

Accredo Health Group Inc
Irving, TX 0
(972) 929-6800

Accredo Health Group Inc
Oklahoma City, OK 0
(405) 942-3961

Accredo Health Group Inc
Norcross, GA 0
(770) 935-2510

Accredo Health Group Inc
Houston, TX 0
(713) 791-1552

Accredo Health Group Inc
Marlborough, MA 0
(800) 803-2523

Accredo Health Group Inc
Englewood, CO 0
(303) 799-6550

Accredo Health Group Inc
Warrendale, PA 0
(724) 772-6000

Accredo Health Group Inc
Memphis, TN 0
(901) 385-3600

Accredo Health Group Inc
Corona, CA 0
(951) 737-2355

Accredo Health Group Inc
Elmhurst, IL 0
(630) 279-7390

Accredo Health Group Inc
Omaha, NE 0
(402) 597-2330

Accredo Health Group Inc
Jefferson, LA 0
(504) 731-6113

Alliancerx Walgreens Prime
Beaverton, OR 0
(866) 202-4014

Alliancerx Walgreens Prime
Canton, MI 0
(888) 282-5166

Alliancerx Walgreens Prime
Frisco, TX 0
(800) 424-9002

Alliancerx Walgreens Prime
Frisco, TX 0
(800) 424-9002

Alliancerx Walgreens Prime
Pittsburgh, PA 0
(855) 244-2555

Anovorx Group LLC
Memphis, TN 0
(901) 201-5470

Biologics By Mckesson
Cary, NC 0
(919) 546-9810

Biomatrix Specialty Pharmacy
of Maryland LLC
Columbia, MD 0
(888) 662-6779

Cardinal Health Specialty
Pharmacy
Columbia, MD 0
(888) 662-6779

Caremark North Carolina
Specialty Pharm LLC, CVS/
Specialty
Raleigh, NC 0
(919) 474-6421

Caremark Illinois Specialty
Pharmacy, LLC DBA CVS/
Specialty
Mt Prospect, IL 0
(847) 634-7400

Caremark LLC, DBA CVS/
Specialty
Redlands, CA 0
(909) 796-7171

Coram CVS/Specialty Infusion
Services
Centennial, CO 0
(303) 799-0093

CVS Pharmacy
San Francisco, CA 0
(415) 864-7030

CVS/Specialty
Monroeville, PA 0
(800) 238-7828

Direct Success Pharmacy
Department
Farmingdale, NJ 0
(732) 919-1234

Eversana Life Science
Services, LLC
Chesterfield, MO 0
(636) 519-2400

Express Scripts Specialty Disc
Services
Saint Louis, MO 0
(866) 997-3688

Foundation Care LLC
Earth City, MO 0
(314) 291-1122

Kroger Specialty Pharmacy
Garden Grove, CA 0
(714) 622-6700

Kroger Specialty Pharmacy
Irvine, CA 0
(855) 313-9202

Kroger Specialty Pharmacy
Lake Mary, FL 0
(855) 733-3126

Kroger Specialty Pharmacy
Orlando, FL 0
(855) 274-1694

Kroger Specialty Pharmacy
Harvey, LA 0
(888) 355-4191

Maxor Specialty Pharmacy
Bogart, GA 0
(800) 818-6486

Maxor Specialty Pharmacy
Lubbock, TX 0
(800) 658-6046

Maxor Specialty Pharmacy
Amarillo, TX 0
(866) 629-6779

Medcart Specialty Pharmacy
Livonia, MI 0
(734) 762-6600

MMS Solutions
Nashville, TN 0
(866) 716-5486

Optime Care, Inc
Earth City, MO 0
(314) 731-6900

Optum Pharmacy, LLC
Flint, MI 0
(810) 768-9000

Optum Pharmacy, LLC
Jeffersonville, IN 0
(855) 242-2241

Orsini Pharmaceutical Services,
LLC
Elk Grove Village, IL 0
(847) 879-9550

Pantherx Specialty Pharmacy
Pittsburgh, PA 0
(855) 725-8479

Premier Pharmacy Services
Baldwin Park, CA 0
(626) 626-9400

Publix Pharmacy #3212
Orlando, FL 0
(877) 253-8949

Saint Josph Mcauley
Pharmacy
Phoenix, AZ 0
(602) 406-3970

US Bioservices
Dothan, AL 0
(888) 518-7246

US Bioservices
Denver, CO 0
(303) 706-0053

US Bioservices
Lenexa, KS 0
(800) 860-6581

US Bioservices
Anaheim, CA 0
(800) 801-1140

US Bioservices
Charlotte, NC 0
(888) 518-7246

US Bioservices
Carrollton, TX 0
(888) 518-7246

Farmacias para Trasplantes

Duke Outpatient Pharmacy
Durham, NC 27710
(919) 684-2908

Fairview Riverside Pharmacy
Minneapolis, MN 55454
(612) 672-7500

Fairview Specialty Services
Pharmacy
Minneapolis, MN 55414
(612) 672-5260

Fairview University Discharge
Pharmacy
Minneapolis, MN 55455
(612) 273-2121

Kirklin Clinic Pharmacy
Birmingham, AL 35233
(205) 801-8730

Mayo Clinic Pharmacy Mary
Brigh
Rochester, MN 55902
(507) 255-5731

Mayo Hospital Outpatient
Pharmacy
Phoenix, AZ 85054
(480) 342-1500

Mayo Pharmacy
Jacksonville, FL 32224
(904) 953-2021

Mayo Pharmacy Scottsdale
Scottsdale, AZ 85259
(480) 301-8195

Mayo Clinic Pharmacy
Rochester, MN 55902
(507) 284-4041

Mayo Clinic Pharmacy Baldwin
Rochester, MN 55902
(507) 284-8880

Mayo Clinic Pharmacy
Eisenberg
Rochester, MN 55902
(507) 266-7416

Mayo Clinic Pharmacy Subway
Rochester, MN 55905
(507) 284-2021

Methodist Retail Pharmacy
Indianapolis, IN 46202
(317) 962-5606

Ochsner Pharmacy and
Wellness-Main Campus Atrium
Jefferson, LA 70121
(504) 842-3205

OHSU Outpatient Pharmacy
Portland, OR 97239
(503) 494-7570

The Nebraska Medical Center
Clinic Pharmacy
Omaha, NE 68198
(402) 559-5215

UAB Specialty Pharmacy
Birmingham, AL 35249
(205) 934-2611

University Retail Pharmacy
Indianapolis, IN 46202
(317) 944-3445

Walgreens
Jacksonville, FL 32250
(901) 223-5003

Walgreens
Chicago, IL 60611
(312) 664-8686

Avisos y referencias

AVISO DE NO DISCRIMINACIÓN

Kaiser Foundation Health Plan of Colorado (Kaiser Health Plan) cumple con las leyes federales de derechos civiles aplicables y no discrimina por motivo de raza, color, país de origen, edad, discapacidad o sexo. El Kaiser Health Plan no excluye a las personas o las trata de forma diferente por motivo de la raza, color, país de origen, edad, discapacidad o sexo. Recuerde también:

- Nosotros les brindamos ayuda y servicios sin costo alguno a las personas que tienen una discapacidad que les impide comunicarse con nosotros en forma eficaz, tales como:
 - intérpretes calificados de lenguaje de señas
 - información por escrito en otros formatos, tales como letra grande, audio y otros formatos electrónicos accesibles
- Brindamos servicios de idiomas sin costo alguno a personas cuyo idioma principal no sea el inglés, tales como:
 - intérpretes calificados
 - información por escrito en otros idiomas

Si necesita dichos servicios, llame al **1-800-632-9700** (TTY: **711**)

Si cree que el Kaiser Health Plan no le ha brindado dichos servicios o ha incurrido en discriminación en contra suya de otra manera por motivo de raza, color, país de origen, edad, discapacidad o sexo, usted puede presentar una queja por correo: Customer Experience Department, Attn: Kaiser Permanente Civil Rights Coordinator, 10350 E. Dakota Ave, Denver, CO 80247 o al teléfono de Asistencia a los Miembros: **1-800-632-9700** (TTY **711**).

También puede presentar una queja de derechos civiles ante el U.S. Department of Health and Human Services (Departamento de Salud y Servicios Humanos de EE.UU) y la Office for Civil Rights (Oficina de Derechos Civiles) a través del portal Office for Civil Rights Complaint Portal, disponible en <https://ocrportal.hhs.gov/ocr/portal/lobby.jsf>, o por correo postal o por teléfono: U.S. Department of Health and Human Services, 200 Independence Avenue SW., Room 509F, HHH Building, Washington, DC 20201, **1-800-368-1019, 1-800-537-7697 (línea TDD)**. Los formularios de queja están disponibles en <http://www.hhs.gov/ocr/office/file/index.html>.

AYUDA EN SU IDIOMA

ATTENTION: If you speak English, language assistance services, free of charge, are available to you. Call **1-800-632-9700** (TTY **711**).

አማርኛ (Amharic) ማስታወሻ: የሚናገሩት ቋንቋ አማርኛ ከሆነ የትርጉም እርዳታ ድርጅቶች፣ በነጻ ሊያግዝዎት ተዘጋጅተዋል። ወደ ሚከተለው ቁጥር ይደውሉ **1-800-632-9700** (TTY **711**).

العربية (Arabic) ملحوظة: إذا كنت تتحدث العربية، فإن خدمات المساعدة اللغوية تتوافر لك بالمجان. اتصل برقم **1-800-632-9700** (TTY **711**).

Bàsòò Wùdù (Bassa) Dè dɛ nià kɛ dyédé gbo: ɔ jũ ké ñ Bàsòò-wùdù-po-nyò jũ ní, níí, à wuɖu kà kò dò po-poò béin ñ gbo kpáa. Đá **1-800-632-9700** (TTY **711**)

中文 (Chinese) 注意: 如果您使用繁體中文，您可以免費獲得語言援助服務。請致電 **1-800-632-9700** (TTY **711**)。

فارسی (Farsi) توجه: اگر به زبان فارسی گفتگو می کنید، تسهیلات زبانی بصورت رایگان برای شما فراهم می باشد. با **1-800-632-9700 (TTY 711)** تماس بگیرید.

Français (French) ATTENTION: Si vous parlez français, des services d'aide linguistique vous sont proposés gratuitement. Appelez le **1-800-632-9700 (TTY 711)**.

Deutsch (German) ACHTUNG: Wenn Sie Deutsch sprechen, stehen Ihnen kostenlos sprachliche Hilfsdienstleistungen zur Verfügung.
Rufnummer: **1-800-632-9700 (TTY 711)**.

Igbo (Igbo) NRUBAMA: O bụrụ na ị na asụ Igbo, ọrụ enyemaka asụsụ, n'efu, dijiri gi. Kpọọ **1-800-632-9700 (TTY 711)**.

日本語 (Japanese) 注意事項: 日本語を話される場合、無料の言語支援をご利用いただけます。 **1-800-632-9700 (TTY 711)** まで、お電話にてご連絡ください。

한국어 (Korean) 주의: 한국어를 사용하시는 경우, 언어 지원 서비스를 무료로 이용하실 수 있습니다. **1-800-632-9700 (TTY 711)** 번으로 전화해 주십시오.

Naabeehó (Navajo) Díí baa akó nínízin: Díí saad bee yáníłti'go Diné Bizaad, saad bee áká'ánída'áwo'déé', t'áá jiik'eh, éi ná hóló, kóji' hódíílnih **1-800-632-9700 (TTY 711)**.

नेपाली (Nepali) ध्यान दिनुहोस्: तपाईंले नेपाली बोल्नुहुन्छ भने तपाईंको निम्ति भाषा सहायता सेवाहरू निःशुल्क रूपमा उपलब्ध छ । **1-800-632-9700 (TTY: 711)** फोन गर्नुहोस् ।

Afaan Oromoo (Oromo) XIYYEEFFANNAA: Afaan dubbattu Oroomiffa, tajaajila gargaarsa afaanii, kanfaltiidhaan ala, ni argama. Bilbilaa **1-800-632-9700 (TTY 711)**.

Русский (Russian) ВНИМАНИЕ: если вы говорите на русском языке, то вам доступны бесплатные услуги перевода. Звоните **1-800-632-9700 (TTY 711)**.

Español (Spanish) ATENCIÓN: si habla español, tiene a su disposición servicios gratuitos de asistencia lingüística. Llame al **1-800-632-9700 (TTY 711)**.

Tagalog (Tagalog) PAUNAWA: Kung nagsasalita ka ng Tagalog, maaari kang gumamit ng mga serbisyo ng tulong sa wika nang walang bayad.
Tumawag sa **1-800-632-9700 (TTY 711)**.

Tiếng Việt (Vietnamese) CHÚ Ý: Nếu bạn nói Tiếng Việt, có các dịch vụ hỗ trợ ngôn ngữ miễn phí dành cho bạn. Gọi số **1-800-632-9700 (TTY 711)**.

Yorùbá (Yoruba) AKIYESI: Ti o ba nso ede Yoruba ofe ni iranlowo lori ede wa fun yin o. E pe ero ibanisoro yi **1-800-632-9700 (TTY 711)**.

Obtenga la atención correcta cuando la necesite y como la desee



Servicio a los Miembros

Llame al **303-338-3800** o
1-800-632-9700 (TTY 711)
De lunes a viernes, de 8 a. m. a 6 p. m.



Servicio de farmacia de pedidos por correo

Llame al **1-866-523-6059** (TTY 711)
De lunes a viernes, de 8 a. m. a 6 p. m.



Consejos médicos 24/7

Llame al **303-338-4545** o
1-800-218-1059 (TTY 711).



Maneje su salud en línea

Visite kp.org/espanol

Manténgase conectado con nosotros



[facebook.com/
KPColorado](https://facebook.com/KPColorado)



[twitter.com/
KPColorado](https://twitter.com/KPColorado)



[youtube.com/
kaiserpermanenteorg](https://youtube.com/kaiserpermanenteorg)

kp.org/espanol

